



ประกาศองค์การบริหารส่วนตำบลลูกตาไก่
เรื่อง ประกาศใช้แผนพัฒนาท้องถิ่น (พ.ศ.๒๕๖๖-๒๕๗๐) แก้ไขครั้งที่ ๓/๒๕๖๖ กรณีอำนาจผู้บริหารท้องถิ่น

อาศัยอำนาจตามพระราชบัญญัติกำหนดแผนและขั้นตอนการกระจายอำนาจให้แก่องค์กรปกครองส่วนท้องถิ่น พ.ศ.๒๕๔๒ และระเบียบกระทรวงมหาดไทยว่าด้วยการจัดทำแผนขององค์กรปกครองส่วนท้องถิ่น พ.ศ.๒๕๔๘ และแก้ไขเพิ่มเติมแล้วจนถึง (ฉบับที่ ๓) พ.ศ.๒๕๖๑ ข้อ ๒๑

ดังนั้น องค์การบริหารส่วนตำบลลูกตาไก่ จึงประกาศใช้แผนพัฒนาท้องถิ่น (พ.ศ.๒๕๖๖-๒๕๗๐) แก้ไขครั้งที่ ๓/๒๕๖๖ กรณีอำนาจผู้บริหารท้องถิ่น ขององค์การบริหารส่วนตำบลลูกตาไก่ (รายละเอียดแนบท้ายประกาศ)

จึงประกาศให้ทราบโดยทั่วกัน

ประกาศ ณ วันที่ ๑๕ มีนาคม พ.ศ. ๒๕๖๖

(นายกิตตินันท์ พรหมด้วง)
นายกองค์การบริหารส่วนตำบลลูกตาไก่



แผนพัฒนาท้องถิ่น

(พ.ศ.๒๕๖๖ – ๒๕๗๐)

ฉบับแก้ไข ครั้งที่ ๓/๒๕๖๖

องค์การบริหารส่วนตำบลกุดาไ้
อำเภอปลาปาก จังหวัดนครพนม

สำนักปลัดองค์การบริหารส่วนตำบล

งานนโยบายและแผน

โทร. ๐ ๔๒๕๗ ๘๓๐๐

เว็บไซต์ : www.kutakai.go.th

คำนำ

อาศัยพระราชบัญญัติสภาตำบลและองค์การบริหารส่วนตำบล พ.ศ.๒๕๓๗ และที่แก้ไขเพิ่มเติมจนถึง (ฉบับที่ ๗) พ.ศ.๒๕๖๒ พระราชบัญญัติกำหนดแผนและขั้นตอนการกระจายอำนาจให้แก่องค์กรปกครองส่วนท้องถิ่น พ.ศ.๒๕๕๒ ประกอบกับระเบียบกระทรวงมหาดไทยว่าด้วยการจัดทำแผนพัฒนาขององค์กรปกครองส่วนท้องถิ่น พ.ศ.๒๕๔๘ และที่แก้ไขเพิ่มเติมจนถึง (ฉบับที่ ๓) พ.ศ.๒๕๖๑ ได้กำหนดให้องค์กรปกครองส่วนท้องถิ่นมีอำนาจและหน้าที่ในการจัดทำแผนพัฒนาท้องถิ่นของตนเอง

ตามประกาศราชกิจจานุเบกษา เมื่อวันที่ ๑ พฤศจิกายน ๒๕๖๕ เรื่อง แผนพัฒนาเศรษฐกิจและสังคมแห่งชาติ ฉบับที่ ๑๓ (พ.ศ.๒๕๖๖-๒๕๗๐) ซึ่งเป็นแผนพัฒนา ที่ภาคีทุกภาคส่วนในสังคมไทยทุกระดับได้มีส่วนร่วมดำเนินการ เพื่อใช้เป็นแผนยุทธศาสตร์การพัฒนาเศรษฐกิจและสังคมของประเทศ

องค์การบริหารส่วนตำบลลุดตาไ้ มีความจำเป็นจะต้องดำเนินการนำหมุดหมายในแผนพัฒนาเศรษฐกิจและสังคมแห่งชาติ ฉบับที่ ๑๓ (พ.ศ.๒๕๖๖-๒๕๗๐) มาจัดทำรายละเอียดที่มีความสอดคล้องหรือเชื่อมโยงกับยุทธศาสตร์ชาติ ๒๐ ปี แผนพัฒนาจังหวัด/กลุ่มจังหวัด/ภาค ยุทธศาสตร์การพัฒนาขององค์กรปกครองส่วนท้องถิ่นในเขตจังหวัด และยุทธศาสตร์องค์กรปกครองส่วนท้องถิ่น โดยการแก้ไขแผนพัฒนาท้องถิ่น ทั้งนี้ให้ดำเนินการภายใน ๑๒๐ วัน นับแต่วันประกาศในราชกิจจานุเบกษา

เพื่อให้การแก้ไขแผนพัฒนาท้องถิ่น ขององค์การบริหารส่วนตำบลลุดตาไ้ เป็นไปตามระเบียบกระทรวงมหาดไทยว่าด้วยการจัดทำแผนพัฒนาขององค์กรปกครองส่วนท้องถิ่น พ.ศ.๒๕๔๘ และที่แก้ไขเพิ่มเติมจนถึง (ฉบับที่ ๓) พ.ศ.๒๕๖๑ และหนังสือสั่งการที่เกี่ยวข้อง องค์การบริหารส่วนตำบลลุดตาไ้ จึงต้องดำเนินการแก้ไขในรายละเอียด ส่วนที่ ๒ ยุทธศาสตร์ขององค์กรปกครองส่วนท้องถิ่น และส่วนที่ ๓ การนำแผนพัฒนาสู่การปฏิบัติ

องค์การบริหารส่วนตำบลลุดตาไ้ จึงหวังเป็นอย่างยิ่งว่าแผนพัฒนาท้องถิ่น (พ.ศ. ๒๕๖๖ - ๒๕๗๐) ขององค์การบริหารส่วนตำบลลุดตาไ้ ฉบับนี้จะเป็นแนวทางในการพัฒนาองค์การบริหารส่วนตำบลที่มีประสิทธิภาพและตอบสนองความต้องการของประชาชนได้อย่างแท้จริงต่อไป

ผู้บริหารท้องถิ่น

สารบัญ

เรื่อง	หน้า
ส่วนที่ ๒ ยุทธศาสตร์องค์กรปกครองส่วนท้องถิ่น	๑
๑. ความสัมพันธ์ระหว่างแผนพัฒนาระดับมหภาค	๑
๒. แผนพัฒนาเศรษฐกิจและสังคมแห่งชาติ ฉบับที่ ๑๓ (พ.ศ. ๒๕๖๖ - ๒๕๗๐)	๕
๓. ยุทธศาสตร์ขององค์กรปกครองส่วนท้องถิ่น	๒๑
๔. ความเชื่อมโยงยุทธศาสตร์ในภาพรวม	๒๙
ส่วนที่ ๓ การนำแผนพัฒนาท้องถิ่นสู่การปฏิบัติ	
๑. ยุทธศาสตร์การพัฒนาท้องถิ่นและยุทธศาสตร์มหภาคเพื่อนำไปสู่การปฏิบัติ	๓๑
๒. บัญชีโครงการพัฒนาท้องถิ่น	
แบบ ผ.๐๑ บัญชีสรุปโครงการ	๓๔
แบบ ผ.๐๒ รายละเอียดโครงการ	๓๘
แบบ ผ.๐๒/๒ รายละเอียดโครงการสำหรับประสานแผนพัฒนา	๑๔๖

ส่วนที่ ๒

ยุทธศาสตร์การพัฒนากองคกรปกครองส่วนท้องถิ่น

๑. ความสัมพันธ์ระหว่างแผนพัฒนาระดับมหภาค

๑.๑ แผนยุทธศาสตร์ชาติ ๒๐ ปี

กรอบยุทธศาสตร์ชาติระยะ ๒๐ ปี (พ.ศ.๒๕๖๑-๒๕๘๐)

วิสัยทัศน์ประเทศคือ “ประเทศไทยมีความมั่นคง มั่งคั่ง ยั่งยืน เป็นประเทศ ที่พัฒนาแล้ว ด้วยการพัฒนาตามหลักปรัชญาของเศรษฐกิจพอเพียง” โดยมีเป้าหมาย การพัฒนาประเทศ คือ “ประเทศไทยมีความมั่นคง ประชาชนมีความสุข เศรษฐกิจพัฒนาอย่าง ต่อเนื่อง สังคมเป็นธรรม ฐานทรัพยากรธรรมชาติยั่งยืน” โดยยกระดับศักยภาพของประเทศในหลากหลายมิติ พัฒนาคมนในทุกมิติและในทุกช่วงวัยให้เป็นคนดี เก่ง และ มีคุณภาพ สร้างโอกาสและความเสมอภาคทางสังคม สร้างการเติบโตบนคุณภาพชีวิต ที่เป็นมิตรกับสิ่งแวดล้อม และมีภาครัฐของประชาชนเพื่อประชาชนและประโยชน์ ส่วนรวม โดยการประเมินผลการพัฒนาตามยุทธศาสตร์ชาติ ประกอบด้วย

- ๑) ความอยู่ดีมีสุขของคนไทยและสังคมไทย
- ๒) ชีตความสามารถในการแข่งขัน การพัฒนาเศรษฐกิจและการกระจายรายได้
- ๓) การพัฒนาทรัพยากรมนุษย์ของประเทศ
- ๔) ความเท่าเทียมและความเสมอภาคของสังคม
- ๕) ความหลากหลายทางชีวภาพ คุณภาพสิ่งแวดล้อม และความยั่งยืนของ ทรัพยากรธรรมชาติ
- ๖) ประสิทธิภาพการบริหารจัดการและการเข้าถึงการให้บริการของภาครัฐ

ยุทธศาสตร์การพัฒนา

ในการที่จะบรรลุวิสัยทัศน์และทำให้ประเทศไทยพัฒนาไปสู่อนาคตที่พึงประสงค์นั้นจำเป็นต้องมีการวางแผนและกำหนดยุทธศาสตร์การพัฒนาในระยะยาวและกำหนดแนวทางการพัฒนาของทุกภาคส่วนให้ขับเคลื่อนไปในทิศทางเดียวกันดังนั้นจึงจำเป็นต้องกำหนดยุทธศาสตร์ชาติในระยะยาวเพื่อถ่ายทอดแนวทางการพัฒนาสู่การปฏิบัติในแต่ละช่วงเวลาอย่างต่อเนื่องและมีการบูรณาการและสร้างความเข้าใจถึงอนาคตของประเทศไทยร่วมกันและเกิดการรวมพลังของทุกภาคส่วนในสังคมทั้งประชาชนเอกชนประชาสังคมในการขับเคลื่อนการพัฒนาเพื่อการสร้างและรักษาไว้ซึ่งผลประโยชน์แห่งชาติและบรรลุวิสัยทัศน์ “ประเทศไทยมีความมั่นคง มั่งคั่ง ยั่งยืน เป็นประเทศพัฒนาแล้วด้วยการพัฒนาตามหลักปรัชญาของเศรษฐกิจพอเพียง” หรือคติพจน์ประจำชาติ “มั่นคง มั่งคั่ง ยั่งยืน” เพื่อให้ประเทศมีขีดความสามารถในการแข่งขันมีรายได้สูงอยู่ในกลุ่มประเทศพัฒนาแล้วคนไทยมีความสุขอยู่ดีกินดีสังคมมีความมั่นคงเสมอภาคและเป็นธรรมซึ่งยุทธศาสตร์ชาติที่จะใช้เป็นกรอบแนวทางการพัฒนาในระยะ ๒๐ ปี ต่อจากนี้ไปจะประกอบด้วย ๖ ยุทธศาสตร์ได้แก่

- (๑) ยุทธศาสตร์ด้านความมั่นคง
- (๒) ยุทธศาสตร์ด้านการสร้างความสามารถในการแข่งขัน
- (๓) ยุทธศาสตร์การพัฒนาและเสริมสร้างศักยภาพคน
- (๔) ยุทธศาสตร์ด้านการสร้างโอกาสความเสมอภาคและเท่าเทียมกันทางสังคม
- (๕) ยุทธศาสตร์ด้านการสร้างการเติบโตบนคุณภาพชีวิตที่เป็นมิตรกับสิ่งแวดล้อม
- (๖) ยุทธศาสตร์ด้านการปรับสมดุลและพัฒนาระบบการบริหารจัดการภาครัฐ

โดยมีสาระสำคัญของแต่ละยุทธศาสตร์ สรุปได้ดังนี้

๑.ยุทธศาสตร์ด้านความมั่นคง

- (๑) เสริมสร้างความมั่นคงของสถาบันหลักและการปกครองระบอบประชาธิปไตยอันมีพระมหากษัตริย์ทรงเป็นประมุข
- (๒) ปฏิรูปกลไกการบริหารประเทศและพัฒนาความมั่นคงทางการเมือง ขจัดคอร์รัปชัน สร้างความเชื่อมั่นในกระบวนการยุติธรรม
- (๓) การรักษาความมั่นคงภายในและความสงบเรียบร้อยภายในตลอดจนการบริหารจัดการความมั่นคงชายแดนและชายฝั่งทะเล
- (๔) การพัฒนาระบบ กลไก มาตรการและความร่วมมือระหว่างประเทศทุกระดับ และรักษาคุณภาพความสัมพันธ์กับประเทศมหาอำนาจ เพื่อป้องกันและแก้ไขปัญหาความมั่นคงรูปแบบใหม่
- (๕) การพัฒนาเสริมสร้างศักยภาพการฉีกกำลังป้องกันประเทศการรักษาความสงบเรียบร้อยภายในประเทศ สร้างความร่วมมือกับประเทศเพื่อนบ้านและมิตรประเทศ
- (๖) การพัฒนาระบบการเตรียมพร้อมแห่งชาติและระบบบริหารจัดการภัยพิบัติ รักษาความมั่นคงของฐานทรัพยากรธรรมชาติสิ่งแวดล้อม
- (๗) การปรับกระบวนการทำงานของกลไกที่เกี่ยวข้องจากแนวตั้งสู่แนวนานมากขึ้น

๒. ยุทธศาสตร์ด้านการสร้างความสามารถในการแข่งขัน

- (๑) การพัฒนาสมรรถนะทางเศรษฐกิจ ส่งเสริมการค้าการลงทุน พัฒนาสู่ชาติการค้า
- (๒) การพัฒนาภาคการผลิตและบริการ เสริมสร้างฐานการผลิตเข้มแข็งยั่งยืน และส่งเสริมเกษตรกรรายย่อยสู่เกษตรกรยั่งยืนเป็นมิตรกับสิ่งแวดล้อม
- (๓) การพัฒนาผู้ประกอบการและเศรษฐกิจชุมชน พัฒนาทักษะผู้ประกอบการ ยกกระดับผลิตภาพแรงงานและพัฒนา SMEs สู่สากล
- (๔) การพัฒนาพื้นที่เศรษฐกิจพิเศษและเมือง พัฒนาเขตเศรษฐกิจพิเศษชายแดน และพัฒนาระบบเมืองศูนย์กลางความเจริญ
- (๕) การลงทุนพัฒนาโครงสร้างพื้นฐาน ด้านการขนส่งความมั่นคงและพลังงาน ระบบเทคโนโลยีสารสนเทศ และการวิจัยและพัฒนา
- (๖) การเชื่อมโยงกับภูมิภาคและเศรษฐกิจโลก สร้างความเป็นหุ้นส่วนการพัฒนา กับนานาชาติประเทศ ส่งเสริมให้ไทยเป็นฐานของการประกอบธุรกิจ ฯลฯ

๓. ยุทธศาสตร์การพัฒนาและเสริมสร้างศักยภาพทรัพยากรมนุษย์

- (๑) พัฒนาศักยภาพคนตลอดช่วงชีวิต
- (๒) การยกระดับการศึกษาและการเรียนรู้ให้มีคุณภาพเท่าเทียมและทั่วถึง
- (๓) ปลุกฝังระเบียบวินัย คุณธรรม จริยธรรม ค่านิยมที่พึงประสงค์
- (๔) การสร้างเสริมให้คนมีสุขภาวะที่ดี
- (๕) การสร้างความอยู่ดีมีสุขของครอบครัวไทย

๔. ยุทธศาสตร์ด้านการสร้างโอกาสความเสมอภาคและเท่าเทียมกันทางสังคม

- (๑) สร้างความมั่นคงและการลดความเหลื่อมล้ำทางเศรษฐกิจและสังคม
- (๒) พัฒนาระบบบริการและระบบบริหารจัดการสุขภาพ
- (๓) มีสภาพแวดล้อมและนวัตกรรมที่เอื้อต่อการดำรงชีวิตในสังคมสูงวัย
- (๔) สร้างความเข้มแข็งของสถาบันทางสังคม ทูตทางวัฒนธรรมและความเข้มแข็งของชุมชน
- (๕) พัฒนาการสื่อสารมวลชนให้เป็นกลไกในการสนับสนุนการพัฒนา

๕. ยุทธศาสตร์ด้านการสร้างการเติบโตบนคุณภาพชีวิตที่เป็นมิตรต่อสิ่งแวดล้อม

- (๑) จัดระบบอนุรักษ์ ฟื้นฟูและป้องกันการทำลายทรัพยากรธรรมชาติ
- (๒) วางระบบบริหารจัดการน้ำให้มีประสิทธิภาพทั้ง ๒๕ลุ่มน้ำ เน้นการปรับระบบการบริหารจัดการอุทกภัยอย่างบูรณาการ
- (๓) การพัฒนาและใช้พลังงานที่เป็นมิตรกับสิ่งแวดล้อม
- (๔) การพัฒนาเมืองอุตสาหกรรมเชิงนิเวศและเมืองที่เป็นมิตรกับสิ่งแวดล้อม
- (๕) การร่วมลดปัญหาโลกร้อนและปรับตัวให้พร้อมกับการเปลี่ยนแปลงสภาพภูมิอากาศ
- (๖) การใช้เครื่องมือทางเศรษฐศาสตร์และนโยบายการคลังเพื่อสิ่งแวดล้อม

๖. ยุทธศาสตร์ด้านการปรับสมดุลและพัฒนาระบบการบริหารจัดการภาครัฐ

- (๑) การปรับปรุงโครงสร้าง บทบาท ภารกิจของหน่วยงานภาครัฐ ให้มีขนาดที่เหมาะสม
- (๒) การวางระบบบริหารราชการแบบบูรณาการ
- (๓) การพัฒนาระบบบริหารจัดการกำลังคนและพัฒนาบุคลากรภาครัฐ
- (๔) การต่อต้านการทุจริตและประพฤติมิชอบ
- (๕) การปรับปรุงกฎหมายและระเบียบต่าง ๆ
- (๖) ให้ทันสมัย เป็นธรรมและเป็นสากล
- (๗) พัฒนาระบบการให้บริการประชาชนของหน่วยงานภาครัฐ
- (๘) ปรับปรุงการบริหารจัดการรายได้และรายจ่ายของภาครัฐ

๓. กลไกการขับเคลื่อนกระบวนการพัฒนา

ยุทธศาสตร์ชาติจะเป็นแผนแม่บทหลักในการพัฒนาประเทศเพื่อให้ส่วนราชการและหน่วยงานต่างๆ ใช้เป็นแนวทางในการจัดทำแผนยุทธศาสตร์การพัฒนาประเทศในด้านต่างๆ อาทิ แผนพัฒนาเศรษฐกิจและสังคมแห่งชาติ แผนเฉพาะด้านต่างๆ เช่น ด้านความมั่นคง เศรษฐกิจ การศึกษา ศิลปวัฒนธรรม ฯลฯ แผนปฏิบัติการในระดับกระทรวงและในระดับพื้นที่ให้มีความสอดคล้องกันตามห้วงเวลา นอกจากนี้ยุทธศาสตร์ชาติจะใช้เป็นกรอบในการจัดสรรงบประมาณและทรัพยากรอื่นๆ ของประเทศ เพื่อขับเคลื่อนการพัฒนาอย่างมีเอกภาพให้บรรลุเป้าหมาย โดยจะต้องอาศัยการประสานความร่วมมือจากหลายภาคส่วน ภายใต้ระบบ ประชาธิปไตย คือ ความร่วมมือของภาครัฐ ภาคเอกชน ภาคประชาชนและประชาสังคม ทั้งนี้ รัฐธรรมนูญแห่งราชอาณาจักรไทยจะได้มีการกำหนดเกี่ยวกับบทบาทของยุทธศาสตร์ชาติและแนวทางในการนำยุทธศาสตร์ชาติไปสู่การปฏิบัติเพื่อที่ส่วนราชการและหน่วยงานต่างๆ จะสามารถขับเคลื่อนการพัฒนาได้อย่างต่อเนื่องและบูรณาการ

๔. เป้าหมายการพัฒนาประเทศ

๑ การหลุดพ้นจากกับดักประเทศรายได้ปานกลางสู่รายได้สูง

(๑) เศรษฐกิจขยายตัวเฉลี่ยไม่ต่ำกว่าร้อยละ ๕.๐

(๒) ผลิตภัณฑ์มวลรวมในประเทศต่อหัว (GDP Per Capita) และรายได้ประชาชาติต่อหัว (GNP Per Capita) ณ สิ้นแผนพัฒนาฯ ฉบับที่ ๑๒ ในปี ๒๕๖๙ เพิ่มขึ้นเป็น ๓๑๗,๐๕๑ บาท (๙,๓๒๕ ดอลลาร์สหรัฐ) และ ๓๐๑,๑๙๙ บาท (๘,๘๕๙ ดอลลาร์สหรัฐ) ต่อคนต่อปี

(๓) ผลผลิตทางการผลิตเพิ่มขึ้นไม่ต่ำกว่าเฉลี่ยร้อยละ ๒.๕ ต่อปี

(๔) การลงทุนรวมขยายตัวไม่ต่ำกว่าเฉลี่ยร้อยละ ๘.๐ (การลงทุนภาครัฐไม่ต่ำกว่าร้อยละ ๑๐ และการลงทุนของภาคเอกชนขยายตัวไม่ต่ำกว่าเฉลี่ยร้อยละ ๗.๕ ในขณะที่ปริมาณการส่งออกขยายตัว (เฉลี่ยไม่ต่ำกว่าร้อยละ ๔.๐ ต่อปี)

๒ การพัฒนาศักยภาพคนให้สนับสนุนการเจริญเติบโตของประเทศและการสร้างสังคมสูงวัยอย่างมีคุณภาพ

(๑) ประชาชนทุกช่วงวัยมีความมั่นคงทางด้านเศรษฐกิจและสังคม (SocioEconomic Security) และมีคุณภาพชีวิตที่ดีขึ้น

(๒) การศึกษาและการเรียนรู้ได้รับการพัฒนาคุณภาพ

(๓) สถาบันทางสังคมมีความเข้มแข็งเป็นฐานรากที่เอื้อต่อการพัฒนาคน

๓ การลดความเหลื่อมล้ำในสังคม

(๑) การกระจายรายได้มีความเท่าเทียมกันมากขึ้น

(๒) บริการทางสังคมมีคุณภาพและมีการกระจายอย่างทั่วถึง

๔ การสร้างการเจริญเติบโตทางเศรษฐกิจและสังคมที่เป็นมิตรกับสิ่งแวดล้อม

- (๑) รักษาความมั่นคงของฐานทรัพยากร สร้างสมดุลระหว่างการอนุรักษ์และการใช้ประโยชน์อย่างยั่งยืนและเป็นธรรม
- (๒) ขับเคลื่อนประเทศสู่เศรษฐกิจและสังคมที่เป็นมิตรต่อสิ่งแวดล้อม
- (๓) เพิ่มขีดความสามารถในการรับมือภัยพิบัติและการเปลี่ยนแปลงสภาพภูมิอากาศ
- (๔) เพิ่มประสิทธิภาพและเสริมสร้างธรรมาภิบาลในการบริหารจัดการทรัพยากรธรรมชาติและสิ่งแวดล้อม
- (๕) มีการบริหารจัดการน้ำให้สมดุลระหว่างการอุปสงค์และอุปทานของน้ำ

๕. การบริหารราชการแผ่นดินที่มีประสิทธิภาพ

- (๑) การบริหารงานภาครัฐที่โปร่งใส เป็นธรรม มีประสิทธิภาพ และมีส่วนร่วม
- (๒) ขจัดการทุจริตคอร์รัปชัน
- (๓) มีการกระจายอำนาจที่เหมาะสม

๑.๒ แผนพัฒนาเศรษฐกิจและสังคมแห่งชาติ ฉบับที่ ๑๓ (พ.ศ. ๒๕๖๖ - ๒๕๗๐)

ในการจัดทำแผนพัฒนาท้องถิ่น ต้องมีความเชื่อมโยงของยุทธศาสตร์ในภาพรวม (Strategy linkage) ความเชื่อมโยงในเชิงยุทธศาสตร์ที่เชื่อมต่อกันเพื่อให้เกิดภาพรวม (Overview) การเชื่อมโยงจากจุดหนึ่งไปจุดหนึ่งในเชิงยุทธศาสตร์ โดยสามารถนำเข้าสู่รอยต่อที่เข้าหากันได้อย่างกลมกลืนแม้ว่าจะเรียกชื่อที่แตกต่างกันก็ ตามแต่ก็สามารถเดินทางไปด้วยกันได้ ในเชิงยุทธศาสตร์เป็นการเชื่อมโยงความสัมพันธ์ระหว่างยุทธศาสตร์ ระดับมหภาคกับยุทธศาสตร์ขององค์กรปกครองส่วนท้องถิ่น ได้แก่

- (๑) ยุทธศาสตร์ชาติ ๒๐ ปี
- (๒) แผนพัฒนา เศรษฐกิจและสังคมแห่งชาติ
- (๓) การกำหนดเป้าหมายการพัฒนาที่ยั่งยืน (Sustainable Development Goals: SDGs)
- (๔) แผนพัฒนาจังหวัด/กลุ่มจังหวัด/ภาค
- (๕) ยุทธศาสตร์การพัฒนาขององค์กรปกครองส่วน ท้องถิ่นในเขตจังหวัดและ
- (๖) ยุทธศาสตร์ขององค์กรปกครองส่วนท้องถิ่น

การกำหนดและการวิเคราะห์ความ เชื่อมโยงองค์กรรวมทั้งนำไปสู่การพัฒนาท้องถิ่นจากยุทธศาสตร์ทุกระดับ มีความสัมพันธ์หรือเชื่อมโยงกันอย่างไร เพื่อให้การพัฒนาท้องถิ่นสอดคล้องกับยุทธศาสตร์ระดับมหภาคและยุทธศาสตร์ขององค์กรปกครองส่วนท้องถิ่น ประกอบด้วย

- (๑) วิสัยทัศน์
- (๒) ยุทธศาสตร์
- (๓) เป้าประสงค์
- (๔) ตัวชี้วัด
- (๕) ค่าเป้าหมาย

(๖) กลยุทธ์

(๗) จุดยืนทางยุทธศาสตร์

ซึ่งองค์การบริหารส่วนตำบลลูกตาไก่ได้จัดทำแผนพัฒนาท้องถิ่น (พ.ศ. ๒๕๖๖ - ๒๕๗๐) ที่มีความเชื่อมโยงของยุทธศาสตร์ดังกล่าว และเชื่อมโยงกับแผนพัฒนาเศรษฐกิจและสังคมแห่งชาติ ฉบับที่ ๑๓ ด้วย โดยนำจุดหมายในแผนพัฒนาเศรษฐกิจและสังคมแห่งชาติ ฉบับที่ ๑๓ มาจัดทำรายละเอียด ที่มีความสอดคล้องหรือเชื่อมโยงกับยุทธศาสตร์ชาติ ๒๐ ปี แผนพัฒนาจังหวัด/กลุ่มจังหวัด/ภาค ยุทธศาสตร์ การพัฒนาขององค์กรปกครองส่วนท้องถิ่น ในเขตจังหวัด และยุทธศาสตร์องค์กรปกครองส่วนท้องถิ่น ซึ่งมีรายละเอียดดังนี้

แผนพัฒนาเศรษฐกิจและสังคมแห่งชาติ ฉบับที่ ๑๓ (พ.ศ. ๒๕๖๖ - ๒๕๗๐) มีสถานะเป็นแผน ระดับที่ ๒ ซึ่งเป็นกลไกที่สำคัญในการแปลงยุทธศาสตร์ชาติไปสู่การปฏิบัติ และใช้เป็นกรอบสำหรับการจัดทำ แผนระดับที่ ๓ เพื่อให้การดำเนินงานของภาคีการพัฒนาที่เกี่ยวข้องสามารถสนับสนุนการบรรลุเป้าหมายตาม ยุทธศาสตร์ชาติตามกรอบระยะเวลาที่คาดหวังไว้ได้โดยพระราชบัญญัติสภาพัฒนาการเศรษฐกิจและสังคม แห่งชาติ พ.ศ. ๒๕๖๑ บัญญัติให้แผนพัฒนาเศรษฐกิจและสังคมแห่งชาติ ฉบับที่ ๑๒ มีผลบังคับใช้ถึงวันที่ ๓๐ กันยายน ๒๕๖๕ ส่งผลให้กรอบระยะเวลา ๕ ปีของแผนพัฒนาเศรษฐกิจและสังคมแห่งชาติ ฉบับที่ ๑๓ เริ่มต้น ณ วันที่ ๑ ตุลาคม ๒๕๖๕ ครอบคลุมปีงบประมาณ พ.ศ. ๒๕๖๖ - ๒๕๗๐ ซึ่งเป็นระยะ ๕ ปีที่สองของ ยุทธศาสตร์ชาติ

ทั้งนี้ การจัดทำแผนพัฒนาฯ ฉบับที่ ๑๓ อยู่บนความตั้งใจที่จะให้แผนมีจุดเน้นและเป้าหมาย ของการพัฒนาที่เป็นรูปธรรม สามารถบ่งบอกทิศทางพัฒนาที่ชัดเจนที่ประเทศควรมุ่งไปในระยะ ๕ ปี ถัดไป โดยเป็นผลที่เกิดจากกระบวนการสังเคราะห์ข้อมูลอย่างรอบด้าน ทั้งสถานะของทุนในมิติต่างๆ บทเรียน ของการพัฒนาที่ผ่านมา ตลอดจน จนการเปลี่ยนแปลงของปัจจัยและเงื่อนไขที่จะมีอิทธิพลต่อองค์กรต่างๆ ของ ประเทศ รวมถึงการสนับสนุนให้ภาคีการพัฒนาทุกภาคส่วนเข้ามามีส่วนร่วมในการแลกเปลี่ยนความคิดเห็น อย่างกว้างขวางตั้งแต่ในขั้นตอนการกำหนดกรอบทิศทางของแผนไปจนถึงการยกร่างแผนนอกจากนี้ การจัดทำ แผนพัฒนาฯ ฉบับที่ ๑๓ ยังอยู่ในช่วงเวลาที่ทั่วโลกรวมถึงประเทศไทยต้องเผชิญกับข้อจำกัดหลากหลาย ประการที่เป็นผลสืบเนื่องจากสถานการณ์การแพร่ระบาดของโควิด ๑๙ ซึ่งไม่เพียงแต่ก่อให้เกิดการเจ็บป่วย และเสียชีวิตของประชากร แต่ยังส่งผลให้เกิดเงื่อนไขทางเศรษฐกิจและการดำเนินชีวิตของประชาชนทุกกลุ่ม นอกจากนี้ ในระยะของแผนพัฒนาฯ ฉบับที่ ๑๓ ยังเป็นช่วงเวลาที่แนวโน้มของการพัฒนาของเทคโนโลยี อย่างก้าวกระโดด การเปลี่ยนแปลงสภาพภูมิอากาศที่มีความรุนแรงเพิ่มขึ้นการเป็นสังคมสูงวัยของประเทศไทย และหลายประเทศทั่วโลก ตลอดจนจนการเปลี่ยนแปลงด้านภูมิรัฐศาสตร์ระหว่างประเทศ ดังนั้น การขับเคลื่อน การพัฒนาประเทศท่ามกลางกระแสแนวโน้มการเปลี่ยนแปลงดังกล่าวจึงต้องให้ความสำคัญกับการเสริมสร้าง ความเข้มแข็งจากภายในให้สามารถเติบโตต่อไปได้อย่างมั่นคงท่ามกลางความผันแปรที่เกิดขึ้นรอบด้าน และ คำนึงถึงผลประโยชน์ของประเทศทั้งทางเศรษฐกิจ สังคมและสิ่งแวดล้อมอย่างยั่งยืน ในการกำหนดทิศทางของแผนพัฒนาฯ ฉบับที่ ๑๓ ให้ประเทศสามารถก้าวข้ามความท้าทายต่าง ๆ เพื่อให้ “ประเทศไทยมีความมั่นคง มั่งคั่ง ยั่งยืน เป็นประเทศพัฒนาแล้ว ด้วยการพัฒนามาตามหลักปรัชญาของเศรษฐกิจพอเพียง” ตามเจตนารมณ์ของยุทธศาสตร์ชาติ ได้อำศัยหลักการและแนวคิด ๔ ประการ ดังนี้

๑. หลักปรัชญาของเศรษฐกิจพอเพียง
๒. การสร้างความสามารถในการ“ล้มแล้ว ลุกไว”
๓. เป้าหมายการพัฒนาอย่างยั่งยืนของสหประชาชาติ
๔. การพัฒนาเศรษฐกิจชีวภาพ เศรษฐกิจหมุนเวียน เศรษฐกิจสีเขียว

เพื่อถ่ายทอดเป้าหมายหลักไปสู่ภาพของการขับเคลื่อนที่ชัดเจนในลักษณะของวาระการพัฒนาที่เอื้อให้เกิดการทำงานร่วมกันของหลายหน่วยงานและหลายภาคส่วนในการผลักดันการพัฒนาเรื่องใดเรื่องหนึ่งให้เกิดผลได้อย่างเป็นรูปธรรม แผนพัฒนาฯ ฉบับที่ ๑๓ จึงได้กำหนดหมวดหมู่การพัฒนา จำนวน ๑๓ หมวดหมู่ ซึ่งเป็นการบ่งบอกถึงสิ่งที่ประเทศไทยปรารถนาจะ “เป็น” หรือมุ่งหวังจะ “มี” เพื่อสะท้อนประเด็นการพัฒนาที่มีลำดับความสำคัญสูงต่อการพลิกโฉมประเทศไทยสู่ “สังคมก้าวหน้า เศรษฐกิจสร้างมูลค่าอย่างยั่งยืน” โดย หมวดหมู่ทั้ง ๑๓ ประการแบ่งออกได้เป็น ๔ มิติ ดังนี้

๑. มิติภาคการผลิตและบริการเป้าหมาย ประกอบไปด้วย

- หมวดหมู่ที่ ๑ ไทยเป็นประเทศชั้นนำด้านสินค้าเกษตรและเกษตรแปรรูปมูลค่าสูง
- หมวดหมู่ที่ ๒ ไทยเป็นจุดหมายของการท่องเที่ยวที่เน้นคุณภาพและความยั่งยืน
- หมวดหมู่ที่ ๓ ไทยเป็นฐานการผลิตยานยนต์ไฟฟ้าที่สำคัญของโลก
- หมวดหมู่ที่ ๔ ไทยเป็นศูนย์กลางทางการแพทย์และสุขภาพมูลค่าสูง
- หมวดหมู่ที่ ๕ ไทยเป็นประตูการค้าการลงทุนและยุทธศาสตร์ทางโลจิสติกส์ที่สำคัญของ ภูมิภาค
- หมวดหมู่ที่ ๖ ไทยเป็นศูนย์กลางอุตสาหกรรมอิเล็กทรอนิกส์อัจฉริยะและอุตสาหกรรม ดิจิทัลของอาเซียน

๒. มิติโอกาสและความเสมอภาคทางเศรษฐกิจและสังคม ประกอบไปด้วย

- หมวดหมู่ที่ ๗ ไทยมีวิสาหกิจขนาดกลางและขนาดย่อมที่เข้มแข็ง มีศักยภาพสูง และสามารถแข่งขันได้
- หมวดหมู่ที่ ๘ ไทยมีพื้นที่และเมืองอัจฉริยะที่น่าอยู่ ปลอดภัย เติบโตได้อย่างยั่งยืน
- หมวดหมู่ที่ ๙ ไทยมีความยากจนข้ามรุ่นลดลง และมีความคุ้มครองทางสังคมที่เพียงพอ เหมาะสม

๓. มิติความยั่งยืนของทรัพยากรธรรมชาติและสิ่งแวดล้อม

- หมวดหมู่ที่ ๑๐ ไทยมีเศรษฐกิจหมุนเวียนและสังคมคาร์บอนต่ำ
- หมวดหมู่ที่ ๑๑ ไทยสามารถลดความเสี่ยงและผลกระทบจากภัยธรรมชาติและการ เปลี่ยนแปลงสภาพภูมิอากาศ

๔. มิติปัจจัยผลักดันการพลิกโฉมประเทศ

- หมวดหมู่ที่ ๑๒ ไทยมีกำลังคนสมรรถนะสูง มุ่งเรียนรู้อย่างต่อเนื่อง ตอบโจทย์การพัฒนา แห่งอนาคต
- หมวดหมู่ที่ ๑๓ ไทยมีภาครัฐที่ทันสมัย มีประสิทธิภาพ และตอบโจทย์ประชาชน

ความเชื่อมโยงระหว่างหมุดหมายการพัฒนากับเป้าหมายหลักแสดงไว้ในแผนภาพที่ ๓.๑ โดยหมุดหมายการพัฒนากำหนดขึ้นเป็นประเด็นที่มีลักษณะเชิงบูรณาการที่ครอบคลุมการพัฒนาตั้งแต่ในระดับต้นน้ำ จนถึงปลายน้ำ และสามารถนำไปสู่ผลพัฒนาทั้งในมิติเศรษฐกิจ สังคม ทรัพยากรธรรมชาติและสิ่งแวดล้อมไป พร้อมๆกัน ทำให้หมุดหมายแต่ละประการสามารถสนับสนุนเป้าหมายหลักได้มากกว่าหนึ่งข้อ นอกจากนี้การ พัฒนากายใต้แต่ละหมุดหมายไม่ได้แยกขาดจากกัน แต่มีการสนับสนุนหรือเอื้อประโยชน์ซึ่งกันและกัน

แผนภาพที่ ๓.๑ ความเชื่อมโยงระหว่างหมุดหมายการพัฒนากับเป้าหมายหลัก

แผนภาพที่ ๓.๑ ความเชื่อมโยงระหว่างหมุดหมายการพัฒนากับเป้าหมายหลัก



๑.๓ เป้าหมายการพัฒนาที่ยั่งยืน (Sustainable Development Goals : SDGs)

มีทั้งหมด ๑๗ เป้าหมาย (Goals) ภายใต้หนึ่งเป้าหมายจะประกอบไปด้วยเป้าหมายย่อยๆ ที่เรียกว่า เป้าประสงค์ (Targets) ซึ่งมี จำนวน ทั้งหมด ๑๖๙ เป้าประสงค์ และพัฒนาตัวชี้วัด (Indicators) จำนวน ๒๓๒ ตัวชี้วัด (ทั้งหมด ๒๔๔ ตัวชี้วัดแต่มีตัวที่ซ้ำ ๑๒ ตัว) เพื่อติดตามความก้าวหน้าของ เป้าประสงค์ดังกล่าว

เป้าหมายการพัฒนาทั้ง ๑๗ ข้อ สะท้อน ๓ เสาหลักของมิติความยั่งยืน' (Three Pillars of Sustainability) คือ มิติด้านสังคม เศรษฐกิจ และสิ่งแวดล้อม บวกกับอีก ๒ มิติ คือ มิติด้านสันติภาพและ สถาบัน และมิติด้าน ทุนส่วนการพัฒนา ที่เชื่อมร้อยทุกมิติของความยั่งยืนไว้ด้วยกัน รวมเป็น ๕ มิติ องค์การ สหประชาชาติแบ่งเป้าหมาย ๑๗ ข้อ ออกเป็น ๕ กลุ่ม (เรียกว่า ๕ Ps) ประกอบด้วย

๑. People (มิติด้านสังคม): ครอบคลุมเป้าหมายที่ ๑ ถึง เป้าหมายที่ ๕
๒. Prosperity (มิติด้านเศรษฐกิจ): ครอบคลุมเป้าหมายที่ ๗ ถึง เป้าหมายที่ ๑๑
๓. Planet (มิติด้านสิ่งแวดล้อม): ครอบคลุมเป้าหมายที่ ๖ เป้าหมายที่ ๑๒ และ ๑๕
๔. Peace (มิติด้านสันติภาพและสถาบัน): ครอบคลุมเป้าหมายที่ ๑๖
๕. Partnership (มิติด้านทุนส่วนการพัฒนา): ครอบคลุมเป้าหมายที่ ๑๗

เป้าหมายทั้ง ๑๗ เป้าหมาย ประกอบด้วย

- เป้าหมายที่ ๑ : ขจัดความยากจนทุกรูปแบบในทุกพื้นที่
- เป้าหมายที่ ๒ : ยุติความหิวโหย บรรลุความมั่นคงทางอาหารและยกระดับโภชนาการและส่งเสริมเกษตรกรรมที่ยั่งยืน
- เป้าหมายที่ ๓ : สร้างหลักประกันว่าคนมีชีวิตที่มีสุขภาพดีและส่งเสริมความเป็นอยู่ที่ดีสำหรับทุกคนในทุกวัย
- เป้าหมายที่ ๔ : สร้างหลักประกันว่าทุกคนมีการศึกษาที่มีคุณภาพอย่างครอบคลุมและเท่าเทียม และสนับสนุนโอกาสในการเรียนรู้ตลอดชีวิต
- เป้าหมายที่ ๕ : บรรลุความเท่าเทียมระหว่างเพศ และเสริมอำนาจให้แก่สตรีและเด็กหญิง
- เป้าหมายที่ ๖ : สร้างหลักประกันว่าจะมีการจัดให้มีน้ำและสุขอนามัยสำหรับทุกคนและมีการ บริหารจัดการที่ยั่งยืนสำหรับทุกคน
- เป้าหมายที่ ๗ : สร้างหลักประกันให้ทุกคนสามารถเข้าถึงพลังงานสมัยใหม่ที่ยั่งยืนในราคาที่ย่อมเยา
- เป้าหมายที่ ๘ : ส่งเสริมการเติบโตทางเศรษฐกิจที่ต่อเนื่อง ครอบคลุม และยั่งยืน การจ้างงานเต็มที่มีผลิตภาพ และการมีงานที่เหมาะสมสำหรับทุกคน
- เป้าหมายที่ ๙ : สร้างโครงสร้างพื้นฐานที่มีความทนทาน ส่งเสริมการพัฒนาอุตสาหกรรมที่ครอบคลุมและยั่งยืน และส่งเสริมนวัตกรรม
- เป้าหมายที่ ๑๐ : ลดความไม่เสมอภาคภายในประเทศและระหว่างประเทศ

เป้าหมายที่ ๑๑ : ทำให้เมืองและการตั้งถิ่นฐานของมนุษย์มีความครอบคลุม ปลอดภัย มีภูมิต้านทาน และยั่งยืน

เป้าหมายที่ ๑๒ : สร้างหลักประกันให้มีรูปแบบการผลิตและการบริโภคที่ยั่งยืน

เป้าหมายที่ ๑๓ : ปฏิบัติการอย่างเร่งด่วนเพื่อต่อสู้การเปลี่ยนแปลงสภาพภูมิอากาศและ ผลกระทบที่เกิดขึ้น

เป้าหมายที่ ๑๔ : อนุรักษ์และใช้ประโยชน์จากมหาสมุทร ทะเล และทรัพยากรทางทะเล อย่างยั่งยืน เพื่อการพัฒนาที่ยั่งยืน

เป้าหมายที่ ๑๕ : ปกป้อง พื้นฟู และสนับสนุนการใช้ระบบนิเวศบนบกอย่างยั่งยืน จัดการป่าไม้อย่างยั่งยืน ต่อสู้การกลายสภาพเป็นทะเลทราย หยุดการเสื่อมโทรมของที่ดินและพื้นสภาพดิน และหยุดยั้ง การสูญเสียดังความหลากหลายทางชีวภาพ

เป้าหมายที่ ๑๖ : ส่งเสริมสังคมที่สงบสุขและครอบคลุมเพื่อการพัฒนาที่ยั่งยืน ให้ทุกคนเข้าถึงความยุติธรรม และสร้างสถาบันที่มีประสิทธิภาพ รับผิดชอบ และครอบคลุมในทุกระดับ

เป้าหมายที่ ๑๗ : เสริมความเข้มแข็งให้แก่กลไกการดำเนินงานและฟื้นฟูหุ้นส่วนความร่วมมือ ระดับโลกเพื่อการพัฒนาที่ยั่งยืน

๑.๔ แผนพัฒนาภาค

๑.๔.๑ ยุทธศาสตร์การพัฒนาภาคตะวันออกเฉียงเหนือ

ยุทธศาสตร์ที่ ๑ บริหารจัดการน้ำให้เพียงพอต่อการพัฒนาเศรษฐกิจและคุณภาพ ชีวิตอย่างยั่งยืน ผลการดำเนินงานตามแนวทางการพัฒนาภายใต้ยุทธศาสตร์ที่ ๑ สรุปได้ดังนี้

๑) การพัฒนาแหล่งน้ำเดิมและแหล่งน้ำธรรมชาติ เพื่อเพิ่มประสิทธิภาพการกักเก็บน้ำ โดยการปรับปรุงอ่างเก็บน้ำ หนอง ฝาย และพัฒนาแหล่งน้ำธรรมชาติด้วยการสร้างแหล่งกักเก็บ (แก้มลิง) อ่างเก็บน้ำ ฝาย ซึ่งสามารถเพิ่มปริมาณการกักเก็บได้ทั้งสิ้น ๒๔๒.๗๔ ล้านลูกบาศก์เมตร นอกจากนี้ มีการพัฒนาแหล่งน้ำ บาดาลให้สามารถนำขึ้นมาใช้เป็นแหล่งน้ำต้นทุนหรือแหล่งน้ำดิบสำหรับประปาหมู่บ้านเพื่อแก้ไขปัญหาการ ขาดแคลนน้ำอุปโภคบริโภค ซึ่งปัจจุบันภาคมีปริมาณน้ำบาดาลที่กักเก็บรวม ๒๔๑,๓๑๒ ล้านลูกบาศก์เมตร และมี ปริมาณการใช้น้ำบาดาล รวม ๔,๖๘๐ ล้านลูกบาศก์เมตร เป้าหมายและแนวทางการพัฒนาภาคตะวันออกเฉียงเหนือ (พ.ศ. ๒๕๖๖ - ๒๕๗๐)

๒) การพัฒนาระบบส่งและกระจายน้ำ โดยดำเนินการก่อสร้างระบบสูบน้ำ อาคารบังคับน้ำ คลองส่งน้ำ ไปยังพื้นที่เกษตรกรรม ทำให้มีพื้นที่ชลประทานของภาคเพิ่มขึ้น ๒๗๔,๕๕๔ ไร่ ซึ่งเป็นไปตามเป้าหมายที่กำหนดในแผนพัฒนาภาค ที่มีการกำหนดการเพิ่มขึ้นของพื้นที่ชลประทานปีละ ๑๒๐,๐๐๐ ไร่

๓) การบริหารจัดการน้ำแบบบูรณาการเชิงลุ่มน้ำทั้งระบบ โดยดำเนินการในระดับ ลุ่มน้ำให้มีความสมดุล ระหว่างการใช้น้ำทุกกิจกรรมกับปริมาณน้ำต้นทุน ส่งเสริมการมีส่วนร่วมของผู้เกี่ยวข้อง ทุกภาคส่วน และมีการจัดทำแผนบริหารจัดการน้ำทั้งในระยะเร่งด่วนและระยะยาวเพื่อป้องกันความเสียหายจาก อุทกภัยและภัยแล้ง ซึ่งสามารถเพิ่มพื้นที่รับประโยชน์ทั้งสิ้น ๒.๕๘ ล้านไร่

ยุทธศาสตร์ที่ ๒ การแก้ปัญหาความยากจนและพัฒนาคุณภาพชีวิตผู้มีรายได้น้อย

ผลการดำเนินงานตามแนวทางการพัฒนาภายใต้ยุทธศาสตร์ที่ ๒ สรุปได้ดังนี้

๑) การพัฒนาอาชีพและคุณภาพชีวิตผู้มีรายได้น้อยเพื่อลดความเหลื่อมล้ำทางสังคม ประกอบด้วย

- การพัฒนาอาชีพและรายได้ของคนจน โดยดำเนินการฝึกอบรมอาชีพเพื่อ ถ่ายทอดองค์ความรู้ตลอดจน พัฒนาศักยภาพเกษตรกรและผู้มีรายได้น้อย พัฒนาอาชีพและรายได้ของคนยากจน พัฒนาผลิตภัณฑ์และบรรจุภัณฑ์ เพื่อให้สอดคล้องกับความต้องการของตลาด และการพัฒนา กำลังคนอาชีวศึกษาเพื่อเตรียมความพร้อมสู่เขตพัฒนา เศรษฐกิจพิเศษ จัดตั้งกองทุนชุมชนหนุนเสริมอาชีพ ผู้มีรายได้น้อยเพื่อลดความเหลื่อมล้ำ (ภาค ตะวันออกเฉียงเหนือ) เพื่อให้หมู่บ้านมีกองทุนชุมชนที่สามารถ หนุนเสริมอาชีพผู้มีรายได้น้อย จำนวน ๒,๖๗๘ หมู่บ้าน และผู้มีรายได้น้อยสามารถเข้าถึงแหล่งทุนใน การประกอบอาชีพ

- การพัฒนาคุณภาพชีวิตและจัดสวัสดิการให้แก่ผู้สูงอายุ ผู้พิการ และ ผู้ด้อยโอกาส โดยปรับปรุงสถานที่ บริการผู้พิการและผู้ด้อยโอกาสให้เป็นอารยสถาปัตยกรรม จำนวน ๑๐ แห่ง พัฒนามาตรฐานการให้บริการและดูแล สุขภาพผู้สูงอายุโดยพัฒนาคลินิกผู้สูงอายุให้มีมาตรฐานผ่านเกณฑ์การ ประเมินของกรมการแพทย์ และตำบลมีระบบ การส่งเสริมสุขภาพดูแลผู้สูงอายุระยะยาว (LTC) ในชุมชน และ จัดกิจกรรมยุติธรรมเชิงรุกสร้างสุขให้ประชาชน สนับสนุนศูนย์ยุติธรรมชุมชน ๓๖๖๖ แห่ง การบูรณาการยุติธรรมทางเลือก มาใช้เพื่อระงับข้อพิพาทในเรื่องนั้นๆ ระบบ เป้าหมายและแนวทางการพัฒนาภาคตะวันออกเฉียงเหนือ (พ.ศ. ๒๕๖๖ - ๒๕๗๐)

- การพัฒนาศักยภาพคนและเครือข่ายองค์กรชุมชนภาคตะวันออกเฉียงเหนือ เพื่อให้ผู้นำในขบวนองค์กร ชุมชนมีทักษะ ความรู้ ความเข้าใจ และขีดความสามารถในการพัฒนาชุมชนท้องถิ่น ๘๐๗ ตำบล

๒) การพัฒนาระบบป้องกันและควบคุมโรคพยาธิใบไม้ตับและมะเร็งท่อน้ำดี ในพื้นที่เสี่ยง โดยดำเนินกิจกรรม การรณรงค์กำจัดพยาธิใบไม้ตับและมะเร็งท่อน้ำดี เพื่อคัดกรองพยาธิ ใบไม้ตับและมะเร็งท่อน้ำดีในประชาชน กลุ่มเสี่ยง ประชาชนกลุ่มเสี่ยงอายุ ๔๐ ปีขึ้นไปได้รับการตรวจคัดกรองด้วย อัลตราซาวด์พร้อมกำจัดสิ่งปนื้อให้ ถูกต้องในพื้นที่เสี่ยงและจัดการเรียนการสอนในพื้นที่เสี่ยง

๓) การพัฒนาโภชนาการแม่และเด็ก โดยมีการเฝ้าระวัง ติดตาม แก้ไขภาวะ โภชนาการ และพัฒนาการเด็ก ให้หญิงตั้งครรภ์โลหิตจางไม่เกินร้อยละ ๒.๐ ทารกแรกเกิดมีภาวะขาดสาร ไอโอดีนลดลงร้อยละ ๒.๐ และเด็กอายุ ๖ เดือน - ๕ ปีได้รับธาตุเหล็กอย่างต่อเนื่อง ครอบคลุมไม่น้อยกว่า ร้อยละ ๙๐.๐ ของประชากรเด็กในภาค

ยุทธศาสตร์ที่ ๓ สร้างความเข้มแข็งฐานเศรษฐกิจภายในควบคู่กับการแก้ปัญหา ทรัพยากรธรรมชาติและสิ่งแวดล้อม

ผลการดำเนินงานตามแนวทางการพัฒนาภายใต้ยุทธศาสตร์ที่ ๓ สรุปได้ดังนี้

๑) การเพิ่มศักยภาพการผลิตข้าวหอมมะลิทุ่งกุลาร้องไห้สู่มาตรฐานเกษตรอินทรีย์มี การนำนวัตกรรมมาใช้ ในการแปรรูปข้าวหอมมะลิให้มีมูลค่าเพิ่มสูงขึ้น การผลิตและแปรรูปสินค้าเกษตร ปลอดภัย และการยกระดับกลุ่ม ผู้ผลิตข้าวหอมมะลิทุ่งกุลาร้องไห้สู่มาตรฐานสินค้าอย่างครบวงจร รวมทั้งการ เชื่อมโยงตลาดข้าวหอมมะลิทุ่งกุลาร้องไห้

๒) การส่งเสริมการปรับเปลี่ยนการผลิตสินค้าเกษตรไปสู่สินค้าชนิดใหม่ตาม ศักยภาพพื้นที่การเพิ่ม ศักยภาพการผลิตโคเนื้อและโคนมคุณภาพสูง รวมทั้งการพัฒนาผลิตภัณฑ์และบรรจุภัณฑ์ โคนุนโพนอย่างคำด้วย นวัตกรรมสร้างสรรค์

๓) การส่งเสริมและพัฒนาเศรษฐกิจฐานชีวภาพ (Bioeconomy) ให้เป็นฐาน รายได้ใหม่ที่สำคัญของภาค โดยสถาบันการศึกษาและสถาบันวิจัย ได้สนับสนุนการขับเคลื่อนเศรษฐกิจชีวภาพ พัฒนาองค์ความรู้ และนวัตกรรม ในการสร้างมูลค่าเพิ่มให้กับสินค้าและบริการของภาค รวมทั้งมีคณะกรรมการ รัฐมนตรีฝ่ายเศรษฐกิจครั้งที่ ๑/๒๕๖๓ เมื่อวันที่ ๑๓ มกราคม ๒๕๖๓ ได้เห็นชอบกรอบแนวคิดการพัฒนา เขตเศรษฐกิจภาคตะวันออกเฉียงเหนือ (Northeastern Economic Corridor : NeEC -Bioeconomy)

๔) โครงสร้างเศรษฐกิจปรับตัวไปสู่ภาคอุตสาหกรรมและบริการ โครงสร้าง เศรษฐกิจของภาคประกอบด้วย ภาคเกษตรกรรม มีสัดส่วนเฉลี่ยร้อยละ ๒๐.๐ มีแนวโน้มที่ลดลง เมื่อเทียบกับ แผนพัฒนาฯ ฉบับที่ ๑๑ ที่มีสัดส่วน เฉลี่ยร้อยละ ๒๓.๒ โดยภาคเกษตรกรรมยังมีบทบาทสำคัญในการสร้าง รายได้หลักให้กับภาค แต่ส่วนใหญ่เป็นพืช เชิงเดี่ยว เช่น ข้าว มันสำปะหลัง และอ้อย ซึ่งเป็นวัตถุดิบใน การแปรรูปเพิ่มมูลค่าและมีความเสี่ยงในการผลิต เนื่องจากมีความผันผวนต่อการเปลี่ยนแปลงภูมิอากาศสูง ส่วนภาคอุตสาหกรรมมีบทบาทในการฐานรายใหม่ให้กับ ภาคในอนาคต สินค้าอุตสาหกรรมที่สำคัญ ได้แก่ ผลิตภัณฑ์อาหาร การผลิตเครื่องดื่ม การผลิตเสื้อผ้าเครื่องแต่งกาย การผลิตสิ่งทอ การผลิตชิ้นส่วน อิเล็กทรอนิกส์ และการผลิตกระดาษและผลิตภัณฑ์ที่แปรรูปจากกระดาษ เป็นต้น แต่สินค้าที่ผลิตได้ส่วนใหญ่ ส่งต่อเพื่อไปแปรรูปเพิ่มมูลค่านอกภาค ส่วนสินค้าที่นำเข้ามาเพื่อส่งออกส่วนใหญ่เป็น สินค้าผ่านแดนจาก ต่างประเทศ

๕) ภาคเป็นศูนย์กลางในการให้บริการสาธารณสุขกับประเทศเพื่อนบ้าน โดยมี โรงพยาบาลระดับจังหวัด และอำเภอตามจังหวัดชายแดนให้บริการรักษาสุขภาพกับประชาชนจากประเทศ เพื่อนบ้านตามหลักมนุษยธรรม ส่วนโรงพยาบาลขนาดใหญ่ในเมืองหลัก อาทิ จังหวัดอุดรธานี ขอนแก่น และ อุบลราชธานี มีการให้บริการกับกลุ่ม ผู้รับบริการที่มาจากประเทศเพื่อนบ้าน

๖) การอนุรักษ์และส่งเสริมการฟื้นฟูทรัพยากรป่าไม้ ให้ความสำคัญอุดมสมบูรณ์และ รักษาความหลากหลาย ทางชีวภาพของพื้นที่ต้นน้ำและป่าธรรมชาติหน่วยงานที่เกี่ยวข้องได้ดำเนินการวิจัย และพัฒนาเพื่อบริหารจัดการ พื้นที่ป่า ศึกษาวัดกรรมที่เหมาะสมต่อการฟื้นฟูอนุรักษ์เสื่อมสภาพ จัดตั้ง ศูนย์ส่งเสริมพัฒนาการใช้ประโยชน์ไม้ ขนาดเล็กและของป่า เพื่อเป็นศูนย์ข้อมูลทางวิชาการ และเป็นแหล่ง เผยแพร่การใช้ประโยชน์ไม้ขนาดเล็กและของ ป่า เป้าหมายและแนวทางการพัฒนาภาคตะวันออกเฉียงเหนือ (พ.ศ. ๒๕๖๖ - ๒๕๗๐)

๔ ยุทธศาสตร์ที่ ๔ พัฒนาการท่องเที่ยวเชิงบูรณาการ

ผลการดำเนินงานตามแนวทางการพัฒนาภายใต้ยุทธศาสตร์ที่ ๔ สรุปได้ดังนี้

๑) การส่งเสริมกิจกรรมท่องเที่ยวใหม่ ๆ เพื่อกระตุ้นการท่องเที่ยวในพื้นที่ มากขึ้น อาทิ พัฒนาและส่งเสริมสินค้าและผลิตภัณฑ์ทางการท่องเที่ยวเชิงสร้างสรรค์วิถีชีวิตลุ่มแม่น้ำโขง และ ส่งเสริมการท่องเที่ยวชุมชนต้นแบบ (กลุ่มจังหวัดวิถีชีวิตลุ่มแม่น้ำโขง)

๒) การพัฒนาโครงสร้างพื้นฐานและสิ่งอำนวยความสะดวกเพื่อเชื่อมโยงเส้นทาง ระหว่างเมืองท่องเที่ยวหลักและเมืองรองเพิ่มขึ้น อาทิ การส่งเสริมและพัฒนาการท่องเที่ยวอารยธรรมอีสานใต้ การส่งเสริมและพัฒนาการท่องเที่ยววิถีชีวิตลุ่มแม่น้ำโขง - เข็กกีฬา การส่งเสริมและพัฒนาการท่องเที่ยวเชิง ประเพณีวัฒนธรรม การส่งเสริมและพัฒนาการท่องเที่ยวยุคก่อนประวัติศาสตร์ การพัฒนาศักยภาพสถานที่ ท่องเที่ยวตามเส้นทางโรแมนติกรูทและนาครูท เป็นต้น แต่ยังไม่สามารถสร้างรายได้หลักให้กับภาค

๕ ยุทธศาสตร์ที่ ๕ ใช้โอกาสจากการพัฒนาโครงข่ายคมนาคมขนส่งที่เชื่อมโยงพื้นที่ เศรษฐกิจหลักภาคกลางและพื้นที่เขตพัฒนาพิเศษภาคตะวันออก (EEC) เพื่อพัฒนาเมืองและพื้นที่ เศรษฐกิจใหม่ ๆ ของภาค

ผลการดำเนินงานตามแนวทางการพัฒนาภายใต้ยุทธศาสตร์ที่ ๕ สรุปได้ดังนี้

๑) การเพิ่มขีดความสามารถในการให้บริการขนส่งทางอากาศ อาทิ การพัฒนา ท่าอากาศยานขอนแก่น เพื่อให้สามารถรองรับปริมาณความต้องการการเดินทางและการขนส่งสินค้าทางอากาศ เพิ่มขึ้นรวมทั้งส่งเสริมด้านการท่องเที่ยว เป็นการก่อสร้างอาคารที่พักผู้โดยสารหลังใหม่ พื้นที่รวม ๔๐,๐๐๐ ตารางเมตร สามารถรองรับผู้โดยสารได้ ๒,๐๐๐ คน ต่อชั่วโมงหรือ ๕.๐ ล้านคนต่อปี

๒) การเชื่อมโยงระหว่างเมืองหลักและระหว่างฐานการผลิตหลักของประเทศ อาทิ โครงการก่อสร้างรถไฟทางคู่ช่วงชุมทางถนนจิระ-ขอนแก่น โครงการรถไฟทางคู่ช่วงมาบตาพาด-ชุมทาง ถนนจิระ โครงการก่อสร้างทางหลวงพิเศษระหว่างเมือง (Motorway) สายบางปะอิน-สระบุรี-นครราชสีมา และโครงการที่จะดำเนินการในอนาคต อาทิ โครงการรถไฟความเร็วสูง ช่วงกรุงเทพ- นครราชสีมา โครงการ รถไฟทางคู่สายใหม่ช่วงบ้านไผ่-มหาสารคาม-ร้อยเอ็ด-มุกดาหาร-นครพนม

๓) การพัฒนาเมืองชายแดนเพื่อรองรับการพัฒนาเป็นเขตเศรษฐกิจพิเศษชายแดน ของประเทศ ที่ผ่านมามีการพัฒนาเมืองชายแดนที่ได้รับการประกาศให้เป็นเขตพัฒนาเศรษฐกิจพิเศษ (หนองคาย มุกดาหาร และนครพนม) เพื่อเป็นพื้นที่การลงทุนเชื่อมโยงกับประเทศเพื่อนบ้านโดยพัฒนาระบบ โครงสร้างพื้นฐานสำคัญที่ดำเนินการแล้วเสร็จ เช่น ด้านศุลกากร โครงข่ายถนน และรถไฟเชื่อมโยงเพื่อนบ้าน เป็นต้น แต่ยังมีประเด็นที่ต้องให้ความสำคัญ ได้แก่ การพัฒนาเมืองและสิ่งอำนวยความสะดวก การพัฒนาระบบ สาธารณูปโภค สาธารณูปการ ไฟฟ้า ประปา และการเตรียมเมืองเข้าสู่เมืองอัจฉริยะ เพื่อรองรับการพัฒนาในอนาคต

ยุทธศาสตร์ที่ ๖ พัฒนาความร่วมมือและใช้ประโยชน์จากข้อตกลงกับประเทศเพื่อนบ้านในการสร้างความเข้มแข็งทางเศรษฐกิจตามแนวชายแดนและแนวระเบียงเศรษฐกิจ

ผลการดำเนินงานตามแนวทางการพัฒนาภายใต้ยุทธศาสตร์ที่ ๖ สรุปได้ดังนี้

๑) การพัฒนาเขตพัฒนาเศรษฐกิจพิเศษชายแดนในพื้นที่หนองคาย มุกดาหาร และนครพนม โดยจังหวัดหนองคาย ได้ก่อสร้างเส้นทางหลวงหมายเลข ๒๑๒ อ.โพนพิสัย - บึงกาฬ ตอน ๑ ถนน สาย ก.ฝั่งเมืองหนองคาย และการก่อสร้างบุคลากรหนองคายและลานตรวจสินค้าแห่งใหม่พร้อม สิ่งปลูกสร้าง สำหรับจังหวัดมุกดาหาร ได้ก่อสร้างเส้นทางหลวงหมายเลข ๑๒ ภาพสินธุ์-บรรจบทางหลวง หมายเลข ๑๒ (บ้านนาไคร้) ตอน ๑ และตอน ๒ และจังหวัดนครพนม ก่อสร้างศูนย์การขนส่งชายแดนและ ด้านบุคลากรแห่งใหม่ พร้อมทั้งการก่อสร้างทางหลวงหมายเลข ๒๒ สกลนคร-นครพนม รวมทั้งโครงการ ก่อสร้างที่ทำการด้านบุคลากรท่าลี่และส่วนประกอบอื่น สำหรับการลงทุนในการพัฒนาพื้นที่เขตพัฒนา เศรษฐกิจพิเศษชายแดน มุกดาหาร นครพนม และ หนองคาย ปัจจุบันในพื้นที่จังหวัดมุกดาหาร และ หนองคาย ยังไม่มีเอกชนลงทุนเข้าพื้นที่ที่กรมธนารักษ์ ซึ่งอยู่ระหว่างรอเสนอ คณะกรรมการนโยบายการพัฒนา เขตเศรษฐกิจพิเศษพิจารณาแนวทางสนับสนุนให้เกิดการลงทุนในพื้นที่ราชพัสดุต่อไป

๒) การค้าชายแดนมีความสำคัญมากขึ้นต่อการเติบโตทางเศรษฐกิจของภาค โดย ในช่วงแผนพัฒนาฯ ฉบับที่ ๑๒ ภาคมีสัดส่วนการค้าชายแดน ร้อยละ ๓๔.๒ ต่อมูลค่าผลิตภัณฑ์ภาค เมื่อเทียบกับในช่วงแผนพัฒนาฯ ฉบับที่ ๑๑ มีสัดส่วนการค้าชายแดน ร้อยละ ๒๔.๒ ต่อมูลค่าผลิตภัณฑ์ภาค มูลค่าการค้า ชายแดนและผ่านแดน ด้านการค้า ที่สำคัญของภาค ได้แก่ ด้านมุกดาหาร ด้านนครพนม ด้านหนองคาย และ ด้านพิบูลย์มังสาหาร (อุบลราชธานี) มี สัดส่วนต่อมูลค่าการค้าชายแดนและผ่านแดน เฉลี่ยร้อยละ ๔๖.๙ ๒๓.๔ ๑๗.๘ และ ๕.๔ ตามลำดับ โดยการค้า ชายแดนกับ สปป.ลาว สินค้าส่งออกที่สำคัญ ได้แก่ น้ำมันดีเซล สินค้า ปศุสัตว์อื่นๆ รถยนต์นั่ง เครื่องสำอาง เครื่อง หอมและสบู่ และสินค้านำเข้าที่สำคัญ ได้แก่ พลังงานไฟฟ้า ทองคำ ผักและของปรุงแต่งจากผัก ทองแดงและ ผลิตภัณฑ์ ในส่วนของการค้าผ่านแดนกับจีนตอนใต้ (กว่างซี) สินค้าส่งออกที่สำคัญ ได้แก่ ผลไม้สด แช่เย็น แช่แข็ง และแห้ง เครื่องคอมพิวเตอร์ อุปกรณ์และส่วนประกอบ และสินค้านำเข้าที่สำคัญ ได้แก่ หมวกคอมพิวเตอร์และ อุปกรณ์ และ เครื่องรับ-ส่งสัญญาณและอุปกรณ์ติดตั้ง สำหรับการค้าผ่านแดนกับเวียดนาม สินค้าส่งออกที่สำคัญ ได้แก่ ผลไม้สดแช่เย็น แช่แข็ง และเครื่องดื่มที่ไม่มี แอลกอฮอล์ และสินค้านำเข้าที่สำคัญ ได้แก่ เครื่องรับวิทยุ โทรทัศน์ โทรเลข โทรศัพท์ และเคมีภัณฑ์อื่น ๆ

๑.๔.๒ เป้าหมายและแนวทางการพัฒนาภาค

บทบาทของภาค ภาคตะวันออกเฉียงเหนือเป็นฐานการผลิตการเกษตรทั้งข้าว อ้อยโรงงาน มันสำปะหลัง และเป็นแหล่งผลิตข้าวหอมมะลิที่ดีที่สุดของประเทศ รวมทั้งมีทำเลที่ตั้งที่มีศักยภาพเหมาะสม กับการเชื่อมโยงพื้นที่เศรษฐกิจหลักทั้งในประเทศและประเทศเพื่อนบ้าน มีทรัพยากรท่องเที่ยวที่หลากหลาย และมีสถาบันการศึกษาและสถาบันวิจัยที่มีความสามารถเฉพาะทางที่โดดเด่น แต่มีปัญหาพื้นฐานคือ คนมีปัญหาทั้งในด้านความยากจนและคุณภาพชีวิต ประสบอุทกภัยและภัยแล้งซ้ำซาก และดินคุณภาพต่ำ ดังนั้น การพัฒนาเศรษฐกิจและสังคมภาคตะวันออกเฉียงเหนือจำเป็นต้องแก้ไขปัญหาดังกล่าวโดยใช้ความรู้ เทคโนโลยีนวัตกรรม และความคิดสร้างสรรค์ รวมทั้งการใช้ประโยชน์จากการเชื่อมโยงกับประเทศเพื่อนบ้าน ในการเสริมสร้างความเข้มแข็งเศรษฐกิจภายในภาค ให้มีการเจริญเติบโตได้อย่างเต็มศักยภาพ

๑.๔.๓ ทิศทางการพัฒนาภาค การพัฒนาภาคตะวันออกเฉียงเหนือกำหนดทิศทางการพัฒนาตาม แนวคิดการเป็นฐานการผลิตของประเทศที่เป็นมิตรกับสิ่งแวดล้อม เป็นประตูเชื่อมโยงประเทศเพื่อนบ้านเพื่อ สร้างโอกาสในการเพิ่มขีดความสามารถในการแข่งขันและยกระดับคุณภาพชีวิตประชาชน โดยกำหนด ทิศทางการพัฒนาภาคตะวันออกเฉียงเหนือ (Northeast Direction) ที่ให้ความสำคัญกับการพัฒนา ๓G ได้แก่

(๑) การเป็นฐานการผลิตของประเทศที่เป็นมิตรกับสิ่งแวดล้อม (Green) เน้นส่งเสริมเกษตรปลอดภัย เกษตร อินทรีย์ ขับเคลื่อนการพัฒนาด้วยโมเดลเศรษฐกิจ BCG (เศรษฐกิจชีวภาพ เศรษฐกิจหมุนเวียน และเศรษฐกิจสีเขียว หรือ Bio Circular Green Economy) และการบริหารจัดการน้ำอย่างยั่งยืน

(๒) การเป็นประตู เชื่อมโยงประเทศเพื่อนบ้าน (Gate) ใช้โอกาสจากการเชื่อมโยงเศรษฐกิจชายแดน ระเบียงเศรษฐกิจพิเศษ พัฒนาการค้า การลงทุน การท่องเที่ยว และโลจิสติกส์ และ

(๓) การเพิ่มขีดความสามารถในการแข่งขันและ ยกระดับคุณภาพชีวิตประชาชน (Growth) ใช้องค์ความรู้ เทคโนโลยีนวัตกรรม และความคิดสร้างสรรค์ในการ พัฒนาพื้นที่ระเบียงเศรษฐกิจพิเศษภาคตะวันออกเฉียงเหนือ สนับสนุนการพัฒนาศูนย์กลางบริการทาง การแพทย์ พัฒนาเศรษฐกิจฐานราก ท่องเที่ยวชุมชน และยกระดับคุณภาพชีวิตของคนทุกช่วงวัย

๑.๔.๔ เป้าหมายการพัฒนาภาค พัฒนาภาคตะวันออกเฉียงเหนือให้เป็น “ศูนย์กลางเศรษฐกิจของอนุภูมิภาคลุ่มแม่น้ำโขง”

๑.๔.๕ แนวทางการพัฒนา การกำหนดแนวทางการพัฒนาภาคตะวันออกเฉียงเหนือได้พิจารณาถึงความเชื่อมโยงกับ แผนพัฒนาฯ ฉบับที่ ๑๓ (พ.ศ. ๒๕๖๖ – ๒๕๗๐) พร้อมทั้งพิจารณา โอกาส ศักยภาพ ปัญหา และข้อจำกัด ของภาค เพื่อพัฒนาไปสู่การเป็น “ศูนย์กลางเศรษฐกิจของอนุภูมิภาคลุ่มแม่น้ำโขง” โดยใช้ความรู้ เทคโนโลยี นวัตกรรม และความคิดสร้างสรรค์ในการเสริมสร้างความเข้มแข็งของเศรษฐกิจภายในภาคให้มีการเจริญเติบโตได้อย่างเต็มศักยภาพ และการแสวงหาโอกาสการนำความรู้ ทุน เทคโนโลยีและนวัตกรรมมาช่วยขับเคลื่อน การพัฒนา โดยมีแนวทางการพัฒนา ดังนี้

๑. พัฒนาภาคเกษตรด้วยเทคโนโลยีสมัยใหม่มุ่งสู่ฐานเศรษฐกิจชีวภาพที่มีมูลค่าสูง
๒. บริหารจัดการน้ำให้เพียงพอเพื่อรองรับการพัฒนาเมืองและกิจกรรมทางเศรษฐกิจ
๓. พัฒนาผลิตภัณฑ์พื้นถิ่นไปสู่มาตรฐานสากลเพื่อสร้างเศรษฐกิจในชุมชน
๔. พัฒนาเมือง เขตพัฒนาเศรษฐกิจพิเศษชายแดนและเมืองชายแดน รวมทั้งพื้นที่ ระเบียงเศรษฐกิจพิเศษภาคตะวันออกเฉียงเหนือ (NeEC-Bioeconomy) ให้เป็นพื้นที่เศรษฐกิจหลักของภาค
๕. พัฒนาและส่งเสริมการท่องเที่ยวหลักและแหล่งท่องเที่ยวชุมชนให้ได้มาตรฐาน เพื่อสร้างรายได้ให้กับชุมชน
๖. ยกระดับคุณภาพชีวิตของคนทุกช่วงวัยให้ได้มาตรฐานและแก้ปัญหาความยากจน ให้กับผู้ที่มีรายได้น้อย เพื่อลดความเหลื่อมล้ำทางสังคม

๑.๕. แผนพัฒนากลุ่มจังหวัดภาคตะวันออกเฉียงเหนือตอนบน ๒ (พ.ศ.๒๕๖๖-๒๕๗๐)

(สกลนคร นครพนม มุกดาหาร)

(๑) เป้าหมายการพัฒนากลุ่มจังหวัด

“ครัวอาหารปลอดภัย ศูนย์กลางโลจิสติกส์ใหม่ เมืองแห่งความสุขช่วงวัย”

(๒) ตัวชี้วัดความสำเร็จตามเป้าหมายการพัฒนากลุ่มจังหวัด

- ๑) ผลิตภัณฑ์มวลรวมกลุ่มจังหวัด (GPCP:Gross Provincial Cluster Product) เพิ่มขึ้น ร้อยละ ๓ จากปีที่ผ่านมา
- ๒) ร้อยละของพื้นที่เกษตรปลอดภัยเพิ่มขึ้นร้อยละ ๕

(๓) ประเด็นการพัฒนา ๔ ประเด็น ดังนี้

- ๑) การส่งเสริม พัฒนาการผลิตและสร้างมูลค่าเพิ่มทางการเกษตรและครัวอาหารปลอดภัย
- ๒) การพัฒนาการท่องเที่ยว ๓ ธรรม (ธรรมะ ธรรมชาติ วัฒนธรรม) เชื่อมโยงประเทศเพื่อนบ้าน
- ๓) การพัฒนาขีดความสามารถด้านการค้า การลงทุนและโลจิสติกส์ให้กับภาคธุรกิจในพื้นที่
- ๔) การพัฒนาสังคม สิ่งแวดล้อม และความมั่นคง

แผนพัฒนากลุ่มจังหวัดภาคตะวันออกเฉียงเหนือตอนบน ๒ (พ.ศ.๒๕๖๖-๒๕๗๐)

ประเด็นการพัฒนา	วัตถุประสงค์	แนวทางการพัฒนา
<p>๑. การส่งเสริมพัฒนาการผลิตการ สร้างมูลค่าเพิ่มทางการเกษตรและ ครัวอาหารปลอดภัย</p>	<p>ภาคการเกษตรของกลุ่มจังหวัด มี การเติบโตสูงขึ้น มีการพัฒนาผลิตภาพ และคุณภาพ สินค้าเกษตรเพิ่มขึ้น ผลผลิตการเกษตรได้รับการแปรรูป เพื่อเพิ่มมูลค่าให้สอดคล้องกับตลาด</p>	<p>พัฒนาแบรนด์สินค้าเกษตร สินค้าท้องถิ่นของพื้นที่ พัฒนาประสิทธิภาพการผลิต การสร้างมูลค่าเพิ่มทาง การเกษตร ส่งเสริมการปลูกและการแปรรูป พืชพลังงานในพื้นที่</p>
<p>๒. การพัฒนาการท่องเที่ยว ๓ ธรรม (ธรรมะ ธรรมชาติ วัฒนธรรม) เชื่อมโยงประเทศเพื่อนบ้าน</p>	<p>การท่องเที่ยวของกลุ่มจังหวัด เป็นที่ ยอมรับมากขึ้น การท่องเที่ยวของกลุ่มจังหวัดเติบโต ขึ้น</p>	<p>พัฒนาแหล่งท่องเที่ยว เส้นทาง คมนาคม และสิ่งอำนวยความสะดวก สะดวกด้านการท่องเที่ยวให้ได้ มาตรฐาน พัฒนาเรื่องราวและเส้นทาง ท่องเที่ยวที่เชื่อมโยงกับประเทศ เพื่อนบ้าน พัฒนาศักยภาพด้านการ ท่องเที่ยวและบริการแก่ ผู้ประกอบการและบุคลากรด้าน การท่องเที่ยวพัฒนาสินค้าที่ ระลึก และ OTOP ที่มีคุณภาพ เชื่อมโยงกับการท่องเที่ยว ประชาสัมพันธ์แหล่งท่องเที่ยว ๓ ธรรม ของกลุ่มจังหวัด</p>

<p>๓. การพัฒนาขีดความสามารถด้านการค้า การลงทุนและโลจิสติกส์ให้กับภาคธุรกิจในพื้นที่</p>	<p>ภาคการค้าและการลงทุนมีการขยายตัวเพิ่มสูงขึ้น ผู้ประกอบการ และแรงงานได้รับการเพิ่มขีดความสามารถด้านการผลิตการค้า การลงทุน สิ่งอำนวยความสะดวกทางการค้าการลงทุนได้รับการปรับปรุง/พัฒนาสินค้าและบริการได้รับการเพิ่มมูลค่าโดยใช้นวัตกรรม</p>	<p>เพิ่มขีดความสามารถในการผลิตการค้า การลงทุนแก่ผู้ประกอบการและแรงงานในพื้นที่ ปรับปรุงโครงสร้างพื้นฐาน และสภาพแวดล้อมให้เอื้อต่อการค้าการลงทุน ส่งเสริมการใช้นวัตกรรมเพื่อเพิ่มมูลค่าให้กับสินค้าและบริการในการค้าการลงทุน จัดกิจกรรมให้สอดคล้องกับสถานการณ์ปัจจุบัน เช่น การจัดกิจกรรมแบบ New-Normal เพื่อป้องกันการแพร่ระบาดของโรคติดเชื้อไวรัสโคโรนา (COVID-๑๙) เป็นต้น</p>
<p>๔. การพัฒนาสังคม สิ่งแวดล้อมและความมั่นคง</p>	<p>ลดความเหลื่อมล้ำในสังคมของกลุ่มจังหวัด ประชาชนมีการเข้าถึง และมีการศึกษาที่ดีขึ้น ประชาชนในกลุ่มจังหวัดมีความมั่นคงปลอดภัยในชีวิตและทรัพย์สิน ประชาชนมีการดูแลเรื่องธรรมชาติและสิ่งแวดล้อมมากขึ้น</p>	<p>ส่งเสริมพัฒนาคุณภาพชีวิตด้านการศึกษา ด้านสาธารณสุข ด้านคุณธรรม จริยธรรม ลดความเหลื่อมล้ำทางสังคมให้กับประชาชนในพื้นที่ ส่งเสริมเครือข่ายให้เข้ามามีส่วนร่วมในการรักษาทรัพยากรธรรมชาติ และสิ่งแวดล้อมให้มั่นคง ส่งเสริมเครือข่ายด้านสังคมในการดูแลกลุ่มผู้ประสบปัญหาทางสังคมให้มั่นคง มั่งคั่ง ยั่งยืน</p>

๑.๖ ยุทธศาสตร์การพัฒนาจังหวัดนครพนม

เป้าหมายการพัฒนาจังหวัด “เมืองน่าอยู่ ประตูละครธุรกิจสู่ออนุภูมิภาคลุ่มแม่น้ำโขง”

วิสัยทัศน์ของจังหวัดนครพนม

“เมืองน่าอยู่ เศรษฐกิจสู่อาเซียนและจีนตอนใต้ ภายใต้อุปถัมภ์ของเศรษฐกิจพอเพียง”

พันธกิจ

๑. ด้านเศรษฐกิจ

๑.๑ สร้างความเจริญเติบโตทางเศรษฐกิจให้จังหวัดโดยเพิ่มขีดความสามารถในการแข่งขันของผู้ประกอบการ และประชาชนในพื้นที่เป็นหลัก ควบคู่กับการส่งเสริมการลงทุนจากนักลงทุนระดับประเทศ ในด้านที่จังหวัดมีศักยภาพ คือ เขตพัฒนาเศรษฐกิจพิเศษการค้าชายแดนและการค้าระหว่างประเทศ ส่งเสริมการท่องเที่ยวให้เป็นศูนย์กลางการท่องเที่ยวในอนุภูมิภาคลุ่มน้ำโขง

๑.๒ การพัฒนาเกษตรปลอดภัยและอุตสาหกรรมเกษตรที่เป็นมิตรต่อสิ่งแวดล้อมเพื่อให้นครพนมหลุดพ้นจากจังหวัดที่ประชาชนมีสถานะทางเศรษฐกิจและสังคมในระดับต่ำไปสู่จังหวัดที่ประชาชนมีสถานะทางเศรษฐกิจและสังคมในระดับสูงพ้นความยากจน โดยยึดหลักการพัฒนาตามแนวทางปรัชญาของเศรษฐกิจพอเพียง และใช้นวัตกรรมโดยยึดหลักการพัฒนาแนวทางของปรัชญาเศรษฐกิจพอเพียง

๒. ด้านสังคม เพื่อส่งเสริมให้ประชาชนมีคุณภาพชีวิตที่ดี สุขภาพดี ได้รับโอกาสทางการรักษาพยาบาลที่ได้มาตรฐาน ยกกระดับไปสู่การรองรับสังคมผู้สูงอายุมีโอกาสด้านการศึกษาจากหลักสูตรและสถานศึกษาคุณภาพสูง มีโอกาสประกอบอาชีพที่มั่นคงในท้องถิ่นบ้านเกิด โดยใช้หลักศาสนาอัตลักษณ์ประเพณีและวัฒนธรรมท้องถิ่น เป็นแกนการขับเคลื่อนสังคม เพื่อนำไปสู่การมีชีวิตที่มีความสุขอย่างพอเพียงและมีคุณธรรม

๓. ด้านทรัพยากรธรรมชาติและสิ่งแวดล้อมเพื่อมุ่งสู่การเป็น “เมืองพัฒนาที่เป็นมิตรต่อสิ่งแวดล้อมปลอดภัย การบริหารจัดการต้นแบบแห่งอนุภูมิภาคลุ่มน้ำโขง” ด้วยการอนุรักษ์ฟื้นฟูทรัพยากรธรรมชาติและสิ่งแวดล้อมอย่างยั่งยืนโดยเน้นกระบวนการมีส่วนร่วมของประชาชน

๔. ด้านการจัดการ มุ่งเน้นการพัฒนาเพิ่มสมรรถนะและบูรณาการระบบการบริหารจัดการภาครัฐเอกชน และประชาชน ด้วยเทคโนโลยีสารสนเทศที่ทันสมัยควบคู่กับการส่งเสริมหลักธรรมาภิบาลองค์กรให้โปร่งใส

๕. ด้านความมั่นคง เพื่อเสริมสร้างให้ชุมชนเข้มแข็ง ปลอดภัยเสถียร สงคมสันติสุขพื้นที่ชายแดนมีความมั่นคงและปลอดภัยจากภัยคุกคามทุกรูปแบบ และมีความสัมพันธ์อันดีกับประเทศเพื่อนบ้าน

เป้าประสงค์ของจังหวัด

“เมืองแห่งความสุขและคุณภาพชีวิตที่ดี ต้นแบบการพัฒนาเศรษฐกิจเป็นมิตรกับสิ่งแวดล้อมและสังคมคุณภาพ ตามปรัชญาเศรษฐกิจพอเพียงอย่างยั่งยืน”

ประเด็นยุทธศาสตร์ของจังหวัด

๑. การพัฒนาทรัพยากรมนุษย์
๒. การพัฒนาด้านส่งเสริมการท่องเที่ยว ศิลปวัฒนธรรม ภูมิปัญญาท้องถิ่น
๓. การพัฒนาการเกษตรและอุตสาหกรรมการเกษตร
๔. การพัฒนาการค้าผ่านแดน
๕. การปรับสมดุลและเพิ่มประสิทธิภาพ การบริหารจัดการภาครัฐ
๖. การพัฒนาเมืองน่าอยู่

ยุทธศาสตร์ / กลยุทธ์ของจังหวัด

๑. พัฒนาโครงสร้างพื้นฐานเพื่ออำนวยความสะดวกทางการค้าการลงทุนรองรับการเป็นเมืองศูนย์กลางการค้าชายแดน ประตูเศรษฐกิจสู่อาเซียนและจีนตอนใต้
๒. พัฒนาเครือข่ายและความร่วมมือทางการค้า การลงทุนในประเทศภูมิภาคอาเซียนและจีนตอนใต้
๓. ส่งเสริมการค้า การลงทุนในเขตพัฒนาเศรษฐกิจพิเศษในฐานะประตูเศรษฐกิจสู่อาเซียนและจีนตอนใต้
๔. ส่งเสริมสนับสนุนและพัฒนาขีดความสามารถของผู้ประกอบการ SME ในท้องที่ขึ้นสู่ระดับสากล
๕. การบริหารและจัดการการท่องเที่ยวเชิงบูรณาการโดยเชื่อมโยงการท่องเที่ยวประเทศเพื่อนบ้าน
๖. การพัฒนาและส่งเสริมสินค้าและบริการด้านการท่องเที่ยวในเส้นทางที่มีศักยภาพ
๗. ส่งเสริมการตลาดและประชาสัมพันธ์ด้านการท่องเที่ยวทั้งในและต่างประเทศ
๘. พัฒนาและส่งเสริมการผลิตสินค้าทางการเกษตรให้ได้มาตรฐาน
๙. พัฒนาโครงสร้างพื้นฐานภูมิปัญญาท้องถิ่นและใช้เทคโนโลยีที่เหมาะสมด้านผลิตสินค้าทางการเกษตร
๑๐. ส่งเสริมการสร้างมูลค่าเพิ่มสินค้าเกษตรและอุตสาหกรรมทางการเกษตร และการจัดการตลาดสินค้าทางการเกษตร
๑๑. ส่งเสริมการดำเนินงานภายใต้โครงการพระราชดำริฯ
๑๒. ส่งเสริมความร่วมมือด้านการเกษตรกับกลุ่มประเทศอนุภูมิภาคลุ่มน้ำโขง
๑๓. พัฒนาระบบบริการสาธารณสุข
๑๔. พัฒนาประสิทธิภาพการศึกษา
๑๕. พัฒนาโครงสร้างพื้นฐาน
๑๖. เสริมสร้างและพัฒนากลุ่มอาชีพผลิตภัณฑ์ชุมชน
๑๗. เสริมสร้างความมั่นคงในหมู่บ้าน/ชุมชนในพื้นที่ตามแนวชายแดนและเสริมสร้างความสัมพันธ์กับประเทศเพื่อนบ้าน
๑๘. เพิ่มศักยภาพให้อาสาสมัคร/เจ้าหน้าที่ที่มีประสิทธิภาพในการรักษาความมั่นคงชายแดนและความสงบเรียบร้อยในพื้นที่
๑๙. ป้องกันและรักษาและเพิ่มพื้นที่สีเขียว
๒๐. สร้างเครือข่ายและพัฒนาความร่วมมือของชุมชนให้มีความเข้มแข็ง มีวินัย มีจิตสำนึกที่ดีต่อสังคม

ยุทธศาสตร์ของจังหวัดนครพนม

๑. การพัฒนาคุณภาพทางการท่องเที่ยวและบริการ
๒. การพัฒนาการเกษตรและอุตสาหกรรมเกษตรเป็นมิตรกับสิ่งแวดล้อม
๓. การพัฒนาการค้าการลงทุน
๔. การพัฒนาสังคมและคุณภาพชีวิตเพื่อสร้างความสุขอย่างยั่งยืน
๕. การรักษาความมั่นคงและความสงบเรียบร้อย
๖. การบริหารจัดการทรัพยากรธรรมชาติและสิ่งแวดล้อมอย่างยั่งยืน

๑.๕ ยุทธศาสตร์ขององค์กรปกครองส่วนท้องถิ่น

ยุทธศาสตร์การพัฒนาขององค์กรปกครองส่วนท้องถิ่น

๑.๕.๑ วิสัยทัศน์ขององค์การบริหารส่วนตำบลกุดาไ้

“ กุดาไ้ก้าวหน้าอยู่ ควบคู่การพัฒนาอย่างยั่งยืน ”

๑.๕.๒ ยุทธศาสตร์

- ๑.ยุทธศาสตร์การพัฒนาด้านโครงสร้างพื้นฐาน
- ๒.ยุทธศาสตร์การพัฒนาด้านเศรษฐกิจ
- ๓.ยุทธศาสตร์การพัฒนาด้านการศึกษา ศาสนา วัฒนธรรม ท่องเที่ยวกีฬาและนันทนาการ
- ๔.ยุทธศาสตร์การพัฒนาด้านสังคม
- ๕.ยุทธศาสตร์การพัฒนาด้านสาธารณสุขและสิ่งแวดล้อม
- ๖.ยุทธศาสตร์การพัฒนาด้านการบริหาร การเมือง การปกครอง

๑.๕.๓ เป้าประสงค์

องค์การบริหารส่วนตำบลกุดาไ้ มุ่งหวังเป็นอย่างยิ่งที่จะพัฒนาท้องถิ่นให้เจริญก้าวหน้า ซึ่งจะส่งผลให้ประชาชนมีความเป็นอยู่ที่ดีและสะดวกสบายมากยิ่งขึ้น จึงกำหนดเป้าประสงค์เพื่อให้สามารถดำเนินการจัดกิจกรรมต่างๆ บรรลุตามพันธกิจและวิสัยทัศน์ที่กำหนด ดังนี้

๑. พัฒนาด้านโครงสร้างพื้นฐาน เป็นการพัฒนาด้านกายภาพเกี่ยวข้องกับการสาธารณูปโภคต่างๆ เพื่อยกระดับความเป็นอยู่ และอำนวยความสะดวกในชุมชนโดยดำเนินกิจกรรมเกี่ยวกับการคมนาคมทั้งทางบก ทางน้ำ ไฟฟ้าสาธารณะ การระบายน้ำ การวางผังเมือง เป็นต้น

๒. พัฒนาทรัพยากรธรรมชาติและสิ่งแวดล้อม เน้นการพัฒนาซึ่งครอบคลุมกิจกรรมเกี่ยวกับการบำรุงรักษาสิ่งแวดล้อม และการจัดการทรัพยากรธรรมชาติ เพื่อให้เกิดความน่าอยู่และมีความยั่งยืน ได้แก่การอนุรักษ์ แหล่งน้ำ และป่าไม้ การกำจัดขยะมูลฝอย การบำบัดน้ำเสีย และการสร้างจิตสำนึกและตระหนักในการรักษาทรัพยากรธรรมชาติ เป็นต้น

๓. พัฒนาคนและสังคม มุ่งพัฒนาคุณภาพชีวิตของประชาชน และรวมทั้งเสริมสร้างความเข้มแข็ง ของชุมชน ซึ่งมีกิจกรรม / โครงการเกี่ยวกับการสาธารณสุข การศึกษา ศาสนา และวัฒนธรรม การส่งเสริม ความเข้มแข็งของชุมชน การนันทนาการและส่งเสริมการกีฬา การป้องกันและบรรเทาสาธารณภัย การป้องกันแก้ไขปัญหา ยาเสพติด การจัดสวัสดิการและสังคมสงเคราะห์แก่ผู้ด้อยโอกาส

๔. พัฒนาด้านเศรษฐกิจ เป็นการพัฒนากิจกรรมเกี่ยวกับโครงการด้านการประกอบอาชีพของประชาชนทั้งทางด้านการเกษตร อุตสาหกรรมและการบริการ ได้แก่ การส่งเสริมตลาดชุมชน สินค้าพื้นเมือง สนับสนุนกลุ่มอาชีพ ส่งเสริมการประกอบอาชีพ และยกระดับรายได้ เป็นต้น

๕. พัฒนาด้านการเมืองการบริหารมุ่งเน้นพัฒนาความรู้ความเข้าใจของประชาชนในการมีส่วนร่วมในกิจกรรมทางการเมืองตามระบอบประชาธิปไตย

๖. พัฒนาด้านแหล่งน้ำ เพื่อมุ่งเน้นการพัฒนาแหล่งน้ำ เพื่อการบริโภค - อุปโภคและเพื่อการเกษตรได้แก่ กิจกรรมขุดสระ ฝายน้ำ ปรปะปา บ่อบาดาล ขุดลอกคลอง เป็นต้น

๗. พัฒนาด้านอื่น ๆ มุ่งเน้นพัฒนาตามสภาพท้องถิ่น ได้แก่กิจกรรมส่งเสริมการท่องเที่ยว ปรับปรุงสิ่งแวดล้อมให้ดีขึ้น

๑.๕.๔ ตัวชี้วัด

ยุทธศาสตร์การพัฒนา	ตัวชี้วัด
๑.ยุทธศาสตร์พัฒนาด้านโครงสร้างพื้นฐาน	๑.ร้อยละของถนนที่ได้มาตรฐาน ๒.ร้อยละของประชาชนเดินทางสะดวก ๓.ร้อยละของอุบัติเหตุลดลง ๔.ร้อยละของครัวเรือนมีน้ำสำหรับอุปโภค-บริโภค ร้อยละของประชาชนมีไฟฟ้าใช้ในครัวเรือน
๒.ยุทธศาสตร์พัฒนาด้านเศรษฐกิจ	๑. จำนวนโครงการ/กิจกรรมในการส่งเสริมอาชีพ ๒.จำนวนโครงการ/กิจกรรมในการฝึกอาชีพ ๓.ร้อยละของประชาชนพึงพอใจ
๓.ยุทธศาสตร์พัฒนาด้านการศึกษา ศาสนา วัฒนธรรม ท้องเที่ยว กีฬาและนันทนาการ	๑. จำนวนโครงการ/กิจกรรมเพื่อส่งเสริมพัฒนาด้านการศึกษา ๒.จำนวนโครงการ/กิจกรรมเพื่อส่งเสริมด้านศาสนา และวัฒนธรรม ๓.จำนวนโครงการ/กิจกรรมเพื่อส่งเสริมด้านการท่องเที่ยวกีฬาและนันทนาการ
๔.ยุทธศาสตร์พัฒนาด้านสังคม	๑.ร้อยละของคุณภาพชีวิตของประชาชนดีขึ้น ๒.ร้อยละของความพึงพอใจของประชาชน
๕.ยุทธศาสตร์พัฒนาด้านสาธารณสุขและสิ่งแวดล้อม	๑.จำนวนโครงการ/กิจกรรมเพื่อส่งเสริมด้านสาธารณสุข ๒. จำนวนครั้งในการรณรงค์สร้างจิตสำนึกความตระหนักในการอนุรักษ์ฟื้นฟูทรัพยากรธรรมชาติ ๓.จำนวนกิจกรรมในการจัดการขยะ
๖.ยุทธศาสตร์พัฒนาด้านการบริหาร การเมือง การปกครอง	๑.จำนวนบุคลากรที่เข้าร่วมโครงการพัฒนาตนเอง ๒.ร้อยละความพึงพอใจของประชาชนต่อการดำเนินงานในการพัฒนาท้องถิ่น ๓.ร้อยละของความพึงพอใจในการทำงานของบุคลากรและการให้บริการ

๑.๕.๕ คำเป้าหมาย

ยุทธศาสตร์	เป้าหมาย
๑.ยุทธศาสตร์การพัฒนาด้านโครงสร้างพื้นฐาน	การพัฒนาด้านโครงสร้างพื้นฐาน โดยมุ่งสร้างและบูรณะถนน แหล่งน้ำ ไฟฟ้า และสาธารณูปโภค สาธารณูปการ เพื่อความเป็นอยู่ที่ดีของประชาชน
๒.ยุทธศาสตร์การพัฒนาด้านเศรษฐกิจ	ส่งเสริมการเกษตรและสร้างอาชีพ เพื่อเพิ่มรายได้ให้กับประชาชน
๓.ยุทธศาสตร์การพัฒนาด้านการศึกษา ศาสนา วัฒนธรรม ท่องเที่ยว กีฬาและนันทนาการ	๑.พัฒนา ส่งเสริม สนับสนุน การศึกษาทั้งในระบบและนอกระบบ ๒.ส่งเสริม สนับสนุนงานศาสนา วัฒนธรรมประเพณีท้องถิ่น ๓.ส่งเสริมการออกกำลังกาย และเพื่อเพิ่มความสามัคคีให้กับประชาชน
๔.ยุทธศาสตร์การพัฒนาด้านสังคม	๑. พัฒนาสังคมและส่งเสริมคุณภาพชีวิตให้กับผู้สูงอายุ ผู้พิการ ผู้ป่วยเอดส์ ผู้ยากไร้ และผู้ด้อยโอกาส ๒.ดำเนินการแก้ไขปัญหายาเสพติด เพิ่มศักยภาพการปฏิบัติงานให้แก่ อปพร. เพิ่มประสิทธิภาพการป้องกันและบรรเทาสาธารณภัย ให้ความรู้และปลูกจิตสำนึกให้ประชาชนมีความสามัคคีปรองดอง สมานฉันท์ เพื่อความมั่นคงของชาติ
๕.ยุทธศาสตร์การพัฒนาด้านสาธารณสุขและสิ่งแวดล้อม	๑.พัฒนา ส่งเสริม สนับสนุนการบริการสาธารณสุขของหมู่บ้าน การป้องกันและระงับโรคติดต่อ ควบคุมป้องกันโรคระบาดในพื้นที่ ๒.ส่งเสริมการอนุรักษ์ทรัพยากรธรรมชาติและสิ่งแวดล้อม เช่น การปลูกต้นไม้ อนุรักษ์พื้นที่พุ่มแหล่งน้ำ การบริหารจัดการขยะ
๖.ยุทธศาสตร์การพัฒนาด้านการบริหารการเมือง การปกครอง	พัฒนาขีดความสามารถในการให้บริการประชาชน และการปฏิบัติงาน พัฒนาอุปกรณ์ เครื่องมือ เครื่องใช้และสถานที่ในการปฏิบัติงาน เพื่อมุ่งสร้างประสิทธิภาพการบริหารจัดการองค์กรให้พร้อมบริการประชาชน

๑.๕.๖ กลยุทธ์

เพื่อให้บรรลุวิสัยทัศน์ของตำบลฤๅกาไ้ จำเป็นอย่างยิ่งที่จะต้องให้ความสำคัญกับการวางบทบาทการพัฒนาตำบลฤๅกาไ้ในอนาคตอย่างเหมาะสม สอดคล้องกับปัญหาความต้องการของประชาชน รวมทั้งสอดคล้องกับศักยภาพและบทบาทหน้าที่ขององค์การบริหารส่วนตำบล เพื่อให้ประชาชนได้รับประโยชน์สูงสุด ดังนั้นจึงได้กำหนดกลยุทธ์ ดังนี้

๑. การพัฒนารายได้และส่งเสริมอาชีพ
๒. การก่อสร้าง ปรับปรุงโครงสร้างพื้นฐาน ระบบสาธารณูปโภคและระบบสาธารณูปการ
๓. การพัฒนาการเมืองและการบริหาร
๔. การส่งเสริมและพัฒนาการศึกษา ศาสนา วัฒนธรรมและภูมิปัญญาท้องถิ่น
๕. การสร้างจิตสำนึกและความตระหนักในการจัดการทรัพยากรธรรมชาติและสิ่งแวดล้อม
๖. การป้องกันและบรรเทาสาธารณภัย
๗. การจัดทำแผนพัฒนาท้องถิ่น
๘. การลดปัญหายาเสพติด
๙. การส่งเสริมสุขภาพอนามัยของประชาชน
๑๐. การส่งเสริมคุณภาพชีวิตของประชาชน

๑.๕.๗ จุดยืนทางยุทธศาสตร์ (Positioning)

องค์การบริหารส่วนตำบลฤๅกาไ้ ได้ให้ความสำคัญต่อการดำเนินการแก้ไขปัญหาความเดือดร้อน และการพัฒนาคุณภาพชีวิตของประชาชนในพื้นที่ในด้านต่างๆ โดยเฉพาะการปรับปรุง พื้นฟูพัฒนาการจัดบริการสาธารณะหรือโครงสร้างพื้นฐาน ซึ่งถือเป็นภารกิจหลักขององค์กรปกครองส่วนท้องถิ่น ตลอดจนการพัฒนาด้านการศึกษา อันเป็นรากฐานสำคัญต่อการพัฒนาคน เศรษฐกิจ สภาพแวดล้อมต่างๆ ที่เกี่ยวข้องโดยตรงกับชีวิตความเป็นอยู่ของประชาชน โดยยึดหลักการมีส่วนร่วม ความสอดคล้องกับนโยบายรัฐบาล และแผนพัฒนาระดับต่างๆ รวมถึงการพิจารณา วิเคราะห์สภาพปัญหา ความต้องการของประชาชน และความพึงพอใจของประชาชนที่มีต่อการพัฒนาองค์การบริหารส่วนตำบลฤๅกาไ้ จึงกำหนดจุดยืนทางยุทธศาสตร์การพัฒนาไว้ ๖ ประเด็นยุทธศาสตร์ ดังนี้

๑. ยุทธศาสตร์การพัฒนาด้านโครงสร้างพื้นฐาน
๒. ยุทธศาสตร์การพัฒนาด้านเศรษฐกิจ
๓. ยุทธศาสตร์การพัฒนาด้านการศึกษา ศาสนา วัฒนธรรม ท้องเที่ยว กีฬาและนันทนาการ
๔. ยุทธศาสตร์การพัฒนาด้านสังคม
๕. ยุทธศาสตร์การพัฒนาด้านสาธารณสุขและสิ่งแวดล้อม
๖. ยุทธศาสตร์การพัฒนาด้านการบริหาร การเมือง การปกครอง

๑.๕.๘ ความเชื่อมโยงยุทธศาสตร์ในภาพรวม

ในภาพรวมแล้วยุทธศาสตร์การพัฒนาขององค์การบริหารส่วนตำบลฤๅไน มุ่งพัฒนา ๖ ด้าน ได้แก่

๑. ยุทธศาสตร์พัฒนาด้านโครงสร้างพื้นฐาน
๒. ยุทธศาสตร์พัฒนาด้านเศรษฐกิจยุทธ
๓. ยุทธศาสตร์พัฒนาด้านการศึกษา ศาสนา วัฒนธรรมท่องเที่ยว กีฬาและนันทนาการ
๔. ยุทธศาสตร์พัฒนาด้านสังคม
๕. ยุทธศาสตร์พัฒนาด้านสาธารณสุขและสิ่งแวดล้อม
๖. ยุทธศาสตร์พัฒนาด้านการบริหาร การเมือง การปกครอง

๒ การวิเคราะห์เพื่อพัฒนาท้องถิ่น

๒.๑ การวิเคราะห์รอบการจัดทำยุทธศาสตร์ขององค์กรปกครองส่วนท้องถิ่น

องค์การบริหารส่วนตำบลฤๅไน ได้จัดให้มีประชาคมระดับตำบลขึ้น เพื่อรวบรวมความคิดเห็นในการพัฒนาท้องถิ่น ในการนี้จึงได้นำข้อมูลต่างๆ ซึ่งผ่านการแสดงความคิดเห็นจากผู้นำชุมชน ผู้แทนประชาคม และข้อมูลจากการทำแผนชุมชนของตำบลฤๅไนมาวิเคราะห์และสรุปปัญหาความต้องการของประชาชนได้ดังนี้

ปัญหา	สภาพปัญหา/สาเหตุ
๑. ด้านการศึกษา	๑. บุคลากรทางการศึกษาไม่เพียงพอ ๒. ขาดสื่อวัสดุอุปกรณ์การเรียน การสอน ครุภัณฑ์การศึกษาที่มีคุณภาพ
๒. ด้านเศรษฐกิจ	๑. ปัญหาความยากจน ค่าครองชีพที่สูงขึ้น ๒. ต้นทุนการผลิตสูง แต่ผลผลิตทางการเกษตรราคาตกต่ำทำให้รายได้ไม่เพียงพอกับรายจ่าย ๓. ขาดเครื่องมือที่ทันสมัยในการประกอบอาชีพ ๔. ปัญหาพื้นที่การเกษตรจากภัยธรรมชาติ เช่น ภัยแล้ง
๓. ด้านสังคม	๑. ปัญหาครอบครัว สังคมไม่เข้มแข็ง ๒. การดูแลคนพิการ ผู้ด้อยโอกาส และผู้สูงอายุจากรัฐยังไม่ทั่วถึง ๓. ปัญหายาเสพติดในพื้นที่
๔. ด้านสิ่งแวดล้อม	๑. ประชาชนขาดจิตสำนึกในการอนุรักษ์สิ่งแวดล้อม ๒. ปัญหาเรื่องการบริหารจัดการขยะ
๕. ด้านบริหารจัดการที่ดี	๑. ประชาชนไม่ให้ความสำคัญต่อการมีส่วนร่วมในการพัฒนาท้องถิ่น ๒. การประชาสัมพันธ์ของภาครัฐ การให้บริการประชาชนยังไม่ทั่วถึง ขาดการให้บริการเชิงรุก
๖. ด้านการบริการสาธารณะ	๑. ถนนชำรุด เสียหาย เป็นหลุมเป็นบ่อ ทำให้เกิดอุบัติเหตุบ่อยครั้ง ๒. ถนนไม่ได้มาตรฐาน เนื่องจากเป็นถนนลูกรังและแคบไม่มีไหล่ทาง ๓. ขาดงบประมาณในการขยายเขตไฟฟ้า ๔. ไฟฟ้าสาธารณะไม่เพียงพอ ๕. น้ำสำหรับอุปโภค-บริโภคไม่เพียงพอ

๒.๒ การประเมินสถานการณ์สภาพแวดล้อมภายนอกที่เกี่ยวข้อง

การวิเคราะห์ศักยภาพเพื่อประเมินสถานการณ์การพัฒนาในปัจจุบันและโอกาสพัฒนาในอนาคตขององค์การบริหารส่วนตำบลกุดตาไก้ด้วยเทคนิค SWOT Analysis (จุดแข็ง จุดอ่อน โอกาส และอุปสรรค)

๑.ด้านการศึกษา ศาสนา วัฒนธรรม ท้องเที่ยวกีฬาและนันทนาการ

จุดแข็ง (Strengths)	จุดอ่อน (Weakness)
๑.เป็นภารกิจ/อำนาจหน้าที่ตามกฎหมายของ อบท. ๒.องค์กรมีความพร้อมในการดำเนินงานด้านการศึกษา ศาสนา และวัฒนธรรม ๓.ผู้บริหารให้ความสำคัญในการพัฒนาคุณภาพการศึกษาให้ได้มาตรฐาน	๑.ประกาศคณะกรรมการการกระจายอำนาจให้แก่ อบท.ไม่เอื้อต่อการดำเนินงาน
โอกาส (Opportunity)	อุปสรรค (Threats)
๑.แผนพัฒนาเศรษฐกิจและสังคมแห่งชาติ ฉบับที่ ๑๓ ให้ความสำคัญ ๒.ตามรัฐธรรมนูญกำหนดให้เรียนฟรี ๑๒ ปี	๑.บุคลากรด้านการศึกษายังไม่เพียงพอ ๒.โรงเรียนยังขาดสื่อเทคโนโลยีสารสนเทศ สื่อการสอน และวัสดุทางการศึกษาไม่มีประสิทธิภาพ ๓.ผู้ปกครองยังมีค่านิยมส่งบุตรหลานเข้าโรงเรียนที่มีชื่อเสียง ๔.ขาดความต่อเนื่องในการส่งเสริมการสืบทอด วัฒนธรรมประเพณีท้องถิ่น ๕.สภาพเศรษฐกิจปัจจุบันส่งผลต่อการศึกษาของเยาวชน

๒.ด้านเศรษฐกิจ

จุดแข็ง (Strengths)	จุดอ่อน (Weakness)
๑.ผู้บริหารท้องถิ่นให้ความสำคัญ	๑.ขาดบุคลากรที่มีความรู้ความสามารถในการบริหารงาน ด้านเศรษฐกิจ และการพัฒนาอาชีพด้านต่างๆ
โอกาส (Opportunity)	อุปสรรค (Threats)
๑.เป็นนโยบายที่รัฐบาลให้ความสำคัญ ๒.การเกษตรเป็นสาขาการผลิตที่สำคัญ ๓.พื้นที่อุดมสมบูรณ์ เหมาะแก่การทำเกษตร ๔.การคมนาคมขนส่งสะดวก	๑.ค่าครองชีพที่สูงขึ้น ๒.เทคโนโลยีสมัยใหม่ราคาแพง ๓.ราคาผลผลิตทางการเกษตรตกต่ำ แต่ต้นทุนการผลิตสูง ๔.การใช้สารเคมีทางการเกษตร ๕.ขาดการรวมกลุ่มของเกษตรกร การมีส่วนร่วมของชุมชนเป็นลักษณะต่างคนต่างทำ

๓. ด้านสังคม

จุดแข็ง (Strengths)	จุดอ่อน (Weakness)
๑.ผู้บริหารให้ความสำคัญ ๒.เป็นภารกิจ/อำนาจหน้าที่ตามกฎหมายของ อปท. ๓.มีงบประมาณในการดำเนินการ	๑.ประกาศคณะกรรมการการกระจายอำนาจให้แก่ อปท.ไม่เอื้อต่อการดำเนินงาน
โอกาส (Opportunity)	อุปสรรค (Threats)
๑.การกีฬา -รัฐส่งเสริมกีฬาและการออกกำลังกาย ๒.ยาเสพติด -รัฐบาลให้ความสำคัญในการแก้ไขปัญหาเสพติด -มีแหล่งบำบัดฟื้นฟูทุกโรงพยาบาล ๓.สังคมสงเคราะห์ -นโยบายกระจายอำนาจสู่ท้องถิ่น ๔.ความปลอดภัยในชีวิตและทรัพย์สิน -ในตำบลมีสายตรวจตำบล และ อปพร.คอยดูแล ความปลอดภัย ๕.สาธารณสุข -มีโรงพยาบาลส่งเสริมสุขภาพประจำตำบล -มีอาสาสมัครสาธารณสุขหมู่บ้าน -ประชาชนให้ความสำคัญด้านสาธารณสุขมากขึ้น	๑.การกีฬา -ขาดพื้นที่สาธารณะในการเล่นกีฬา -ขาดอุปกรณ์ในการเล่นกีฬา -ขาดผู้มีความรู้ ความสามารถเฉพาะด้านในการให้ คำแนะนำอย่างถูกวิธี ๒.ยาเสพติด -มีการลักลอบจำหน่าย -ความเข้มแข็งของสถาบันครอบครัว -ความเจริญทางวัตถุ/ค่านิยมในสังคมปัจจุบัน ๓.สังคมสงเคราะห์ -ขาดโอกาสเข้าถึงบริการ -ไม่รู้สิทธิของตัวเองในการขอรับความช่วยเหลือ -จำนวนผู้สูงอายุที่เพิ่มขึ้นในสังคม ๔.ความปลอดภัยในชีวิตและทรัพย์สิน -เจ้าหน้าที่มีไม่เพียงพอและดูแลไม่ทั่วถึง ๕.สาธารณสุข -โรคติดต่อตามฤดูกาล เช่น ไข้เลือดออก

๔. ด้านบริการสาธารณะ

จุดแข็ง (Strengths)	จุดอ่อน (Weakness)
๑.ผู้บริหารให้ความสำคัญ ๒.เป็นภารกิจ/อำนาจหน้าที่ตามกฎหมายของ อปท.	๑.มีงบประมาณในการพัฒนาไม่เพียงพอต่อความ ต้องการของประชาชน
โอกาส (Opportunity)	อุปสรรค (Threats)
๑.เป็นนโยบายที่ยุทธศาสตร์จังหวัดให้ความสำคัญ	๑.ถนนในตำบลยังไม่ได้รับการพัฒนาอย่างทั่วถึงและ ไม่ได้มาตรฐาน ๒.การบรรทุกน้ำหนักเกินและไม่ปฏิบัติตามกฎหมาย จราจร

๕.ด้านสิ่งแวดล้อม

จุดแข็ง (Strengths)	จุดอ่อน (Weakness)
๑.ผู้บริหารให้ความสำคัญ ๒.เป็นภารกิจ/อำนาจหน้าที่ตามกฎหมายของ อปท.	๑.ประกาศคณะกรรมการการกระจายอำนาจให้แก่ อปท.ไม่เอื้อต่อการดำเนินงาน
โอกาส (Opportunity)	อุปสรรค (Threats)
๑. เป็นนโยบายที่ยุทธศาสตร์จังหวัดให้ความสำคัญ	๑.ประชาชนขาดจิตสำนึกในการดูแลรักษาสิ่งแวดล้อม

๖.ด้านบริหารจัดการที่ดี

จุดแข็ง (Strengths)	จุดอ่อน (Weakness)
๑.ผู้บริหารให้ความสำคัญ ๒.เป็นภารกิจ/อำนาจหน้าที่ตามกฎหมายของ อปท. ๓.มีการรับฟังความคิดเห็นของทุกภาคส่วน	๑.ระเบียบกฎหมายที่เกี่ยวข้องมีจำนวนมาก และมีการปรับเปลี่ยนบ่อยครั้ง ทำให้การปฏิบัติงานยุ่งยากขึ้น
โอกาส (Opportunity)	อุปสรรค (Threats)
๑. เป็นนโยบายที่ยุทธศาสตร์จังหวัดให้ความสำคัญ	๑.ประชาชนขาดความเข้าใจในการทำงานของภาคราชการ และยังไม่ให้ความร่วมมือด้านการมีส่วนร่วมในการพัฒนาท้องถิ่น

๒.๓ ความเชื่อมโยงยุทธศาสตร์ในภาพรวม

ความเชื่อมโยงยุทธศาสตร์การพัฒนาขององค์กรปกครองส่วนท้องถิ่น โครงสร้างเชื่อมโยงแผนยุทธศาสตร์การพัฒนาด้านต่างๆ (พ.ศ.๒๕๖๖-๒๕๗๐)

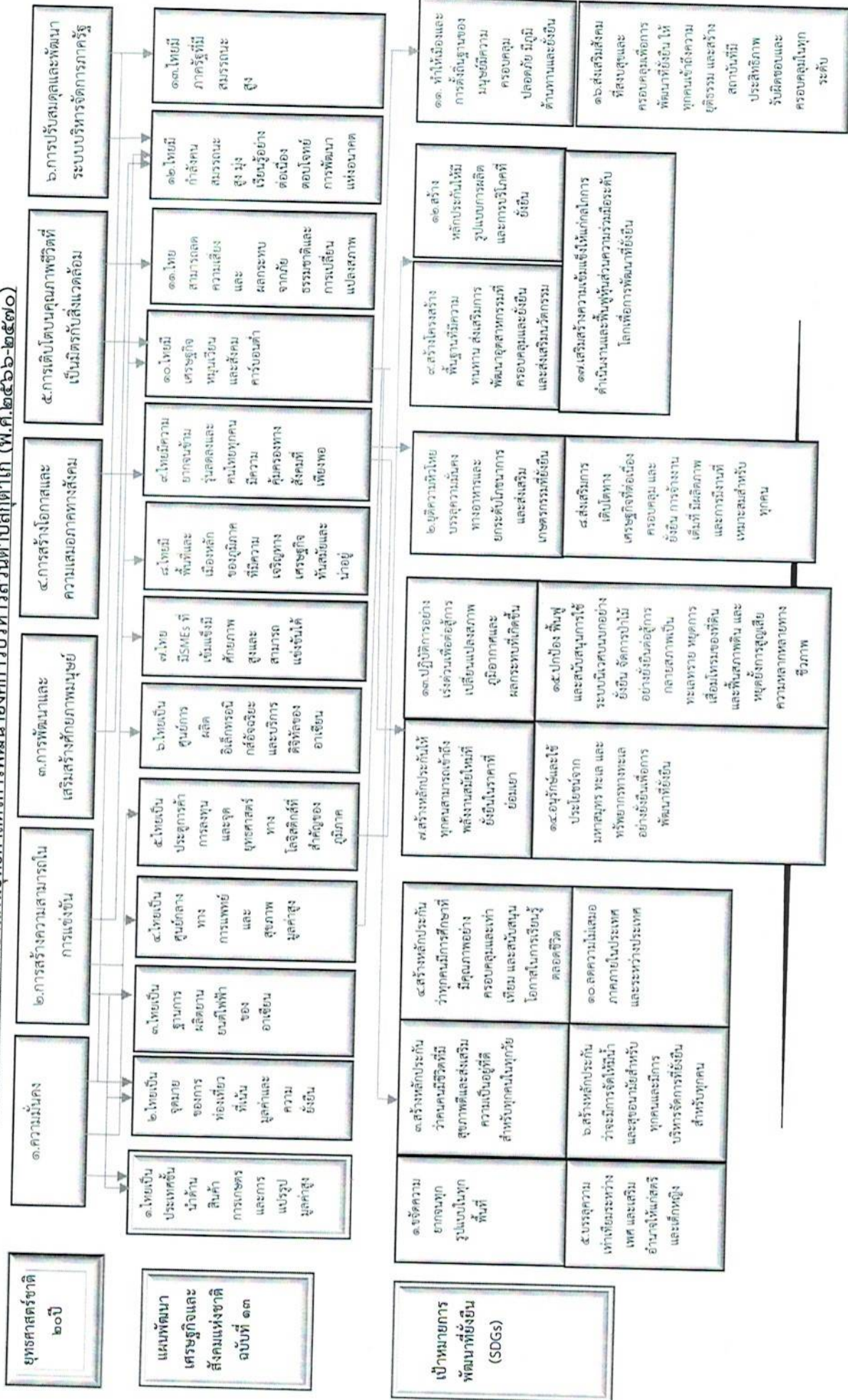

๒.๓ ความเชื่อมโยงยุทธศาสตร์ในภาพรวม

ความเชื่อมโยงยุทธศาสตร์การพัฒนาจังหวัดกับยุทธศาสตร์การปกครองส่วนท้องถิ่น (ต่อ)
 โครงสร้างเชื่อมโยงแผนยุทธศาสตร์การพัฒนาองค์กรบริหารส่วนตำบลทุกตำบล (พ.ศ. ๒๕๖๖-๒๕๗๐)

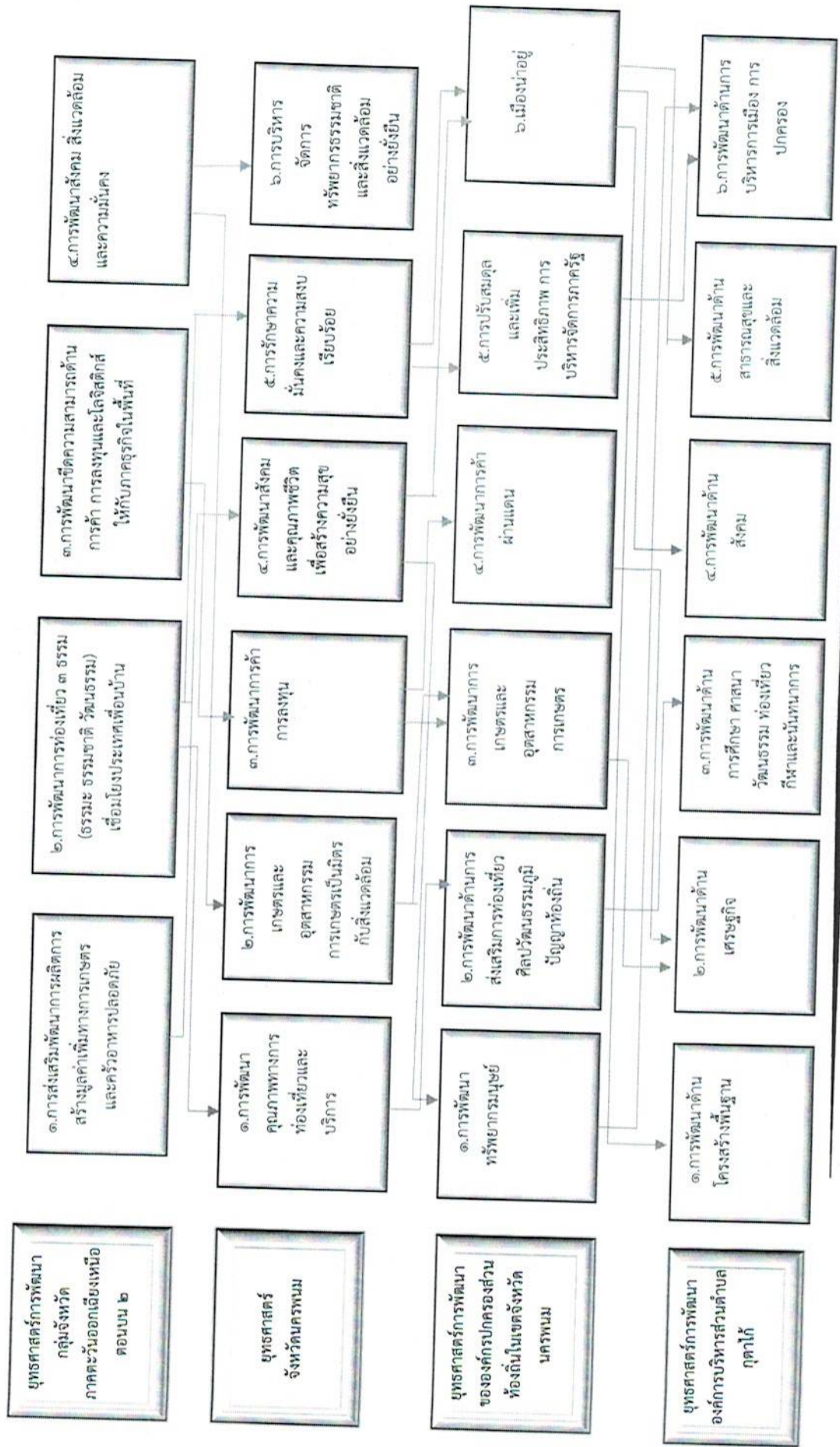

ส่วนที่ ๓

การนำแผนพัฒนาท้องถิ่นไปสู่การปฏิบัติ

๑) ยุทธศาสตร์การพัฒนาท้องถิ่นและยุทธศาสตร์ระดับมหภาคเพื่อนำไปสู่การปฏิบัติ

ที่	ยุทธศาสตร์ชาติ ๒๐ ปี	แผนพัฒนาเศรษฐกิจและสังคมแห่งชาติ ฉบับที่ ๑๓	SDGs	ยุทธศาสตร์จังหวัด	ยุทธศาสตร์การพัฒนาขององค์กรปกครองส่วนท้องถิ่นในเขตจังหวัด	ยุทธศาสตร์อปท.	กลยุทธ์	แผนงาน	หน่วยงานรับผิดชอบหลัก
๑	ยุทธศาสตร์ที่ ๒ ยุทธศาสตร์ชาติด้านการสร้างความสามารถในการแข่งขัน	หมวดหมู่ที่ ๕ ไทยเป็นประตูการค้า การลงทุนและ ยุทธศาสตร์ทาง โลจิสติกส์ที่สำคัญของภูมิภาค	เป้าหมายที่ ๙ สร้างโครงสร้างพื้นฐานที่มีความ ทนทานส่งเสริม การพัฒนา อุตสาหกรรมที่ ครอบคลุมและ ยั่งยืนและส่งเสริม นวัตกรรม	ยุทธศาสตร์ที่ ๓ การพัฒนาการค้า และการลงทุน	ยุทธศาสตร์ ที่ ๖ เมืองน่าอยู่	ยุทธศาสตร์ที่ ๑ การพัฒนาด้าน โครงสร้าง พื้นฐาน	-ก่อสร้างปรับปรุง ซ่อมแซมโครงสร้าง พื้นฐาน ระบบ สาธารณูปโภคและ ระบบสาธารณสุขการ	-อุตสาหกรรมและ การโยธา -เคหะและชุมชน	กองช่าง
๒	ยุทธศาสตร์ที่ ๒ ยุทธศาสตร์ชาติด้านการสร้างความสามารถในการแข่งขัน	หมวดหมู่ที่ ๑ ไทยเป็นประตูการค้า ด้านสินค้าเกษตรและ เกษตรแปรรูปมูลค่าสูง	เป้าหมายที่ ๔ ส่งเสริมการเติบโต ทางเศรษฐกิจที่ ต่อเนื่องครอบคลุม และยั่งยืน การจ้าง งานเต็มที่ และมี ผลลัพธ์และการมี งานที่สมควร สำหรับทุกคน	ยุทธศาสตร์ที่ ๒ การพัฒนาการ เกษตรและ อุตสาหกรรม การเกษตรเป็นมิตร กับสิ่งแวดล้อม	ยุทธศาสตร์ที่ ๓ การพัฒนาการ เกษตรและ อุตสาหกรรม การเกษตร	ยุทธศาสตร์ที่ ๒ การพัฒนาด้าน เศรษฐกิจ	การพัฒนารายได้และ การส่งเสริมอาชีพ	-สร้างเสริมเชิง ชุมชน	สำนักงานปลัด

ที่	ยุทธศาสตร์ชาติ ๒๐ ปี	แผนพัฒนาเศรษฐกิจและสังคมแห่งชาติ ฉบับที่ ๑๓	SDGs	ยุทธศาสตร์จังหวัด	ยุทธศาสตร์การพัฒนาขององค์กรท้องถิ่นในเขตจังหวัด	ยุทธศาสตร์ อปท.	กลยุทธ์	แผนงาน	หน่วยงานรับผิดชอบหลัก
๓	ยุทธศาสตร์ที่ ๓ ยุทธศาสตร์ชาติด้านการพัฒนาและเสริมสร้างศักยภาพ	หมวดหมู่ที่ ๒ ไทยเป็นจุดหมายของการท่องเที่ยวที่เน้นคุณภาพและความยั่งยืน หมวดหมู่ที่ ๑๒ ไทยมีกำลังคนสมรรถนะสูง มุ่งเรียนรู้อย่างต่อเนื่องตอบสนองต่อการพัฒนาแห่งอนาคต	เป้าหมายที่ ๔ ส่งเสริมโอกาสในการเรียนรู้ และสร้างหลักประกันว่าทุกคนมีการศึกษาที่มีคุณภาพอย่างครอบคลุมและเท่าเทียม และส่งเสริมโอกาสในการเรียนรู้ตลอดชีวิตแก่ทุกคน	ยุทธศาสตร์ที่ ๑ การพัฒนาคุณภาพการท่องเที่ยวและบริการ ยุทธศาสตร์ที่ ๔ การพัฒนาสังคมและคุณภาพชีวิตเพื่อสร้างความสุขอย่างยั่งยืน	ยุทธศาสตร์ที่ ๑ การพัฒนาทรัพยากรมนุษย์ ยุทธศาสตร์ที่ ๒ การพัฒนาด้านการส่งเสริมการท่องเที่ยว ศิลปวัฒนธรรมภูมิปัญญาท้องถิ่น	ยุทธศาสตร์ที่ ๓ การพัฒนาด้านการศึกษา ศาสนา วัฒนธรรม ท่องเที่ยว กีฬา และนันทนาการ	ส่งเสริมและพัฒนาการศึกษา ศาสนา วัฒนธรรมและภูมิปัญญาท้องถิ่น	-การศึกษา -การศึกษา วัฒนธรรม และนันทนาการ	กองการศึกษา
๔	ยุทธศาสตร์ที่ ๔ ยุทธศาสตร์ชาติด้านการสร้างโอกาสความเสมอภาคและเท่าเทียมกันทางสังคม	หมวดหมู่ที่ ๙ ไทยมีความยากจนข้ามรุ่นลดลง และคนไทยทุกคนมีความคุ้มครองทางสังคมที่เพียงพอเหมาะสม	เป้าหมายที่ ๑ ขจัดความยากจนทุกรูปแบบในทุกพื้นที่	ยุทธศาสตร์ที่ ๔ การพัฒนาสังคมและคุณภาพชีวิตเพื่อสร้างความสุขอย่างยั่งยืน ยุทธศาสตร์ที่ ๕ การรักษาความมั่นคงและความสงบเรียบร้อย	ยุทธศาสตร์ที่ ๖ เมืองน่าอยู่	ยุทธศาสตร์ที่ ๔ การพัฒนาด้านสังคม	-การป้องกันและบรรเทาสาธารณภัย -การลดปัญหายาเสพติด -การส่งเสริมคุณภาพชีวิตของประชาชน	-รักษาความสงบภายใน -สร้างความเข้มแข็งของชุมชน -สังคมสงเคราะห์ -งบกลาง	สำนักปลัด

ที่	ยุทธศาสตร์ชาติ ๒๐ ปี	แผนพัฒนาเศรษฐกิจและสังคมแห่งชาติ ฉบับที่ ๑๓	SDGs	ยุทธศาสตร์จังหวัด	ยุทธศาสตร์การพัฒนาขององค์กรปกครองส่วนท้องถิ่นในเขตจังหวัด	ยุทธศาสตร์อปท.	กลยุทธ์	แผนงาน	หน่วยงานรับผิดชอบหลัก
๕	ยุทธศาสตร์ที่ ๓ ยุทธศาสตร์ชาติด้านการพัฒนาและเสริมสร้างศักยภาพยุทธศาสตร์ที่ ๕ ยุทธศาสตร์ชาติด้านการสร้างความเติบโตบนคุณภาพชีวิตที่เป็นมิตรต่อสิ่งแวดล้อม	หมวดหมู่ที่ ๔ ไทยเป็นศูนย์กลางทาง การแพทย์และสุขภาพมูลค่าสูง	เป้าหมายที่ ๓ สร้างหลักประกันให้คนมีชีวิตที่มีคุณภาพและส่งเสริมสุขภาพที่ดีของทุกเพศทุกวัย	ยุทธศาสตร์ที่ ๖ การบริหารจัดการทรัพยากรธรรมชาติและสิ่งแวดล้อมอย่างยั่งยืน	ยุทธศาสตร์ที่ ๖ เมืองน่าอยู่	ยุทธศาสตร์ที่ ๕ การพัฒนาด้านสาธารณสุขและสิ่งแวดล้อม	-การส่งเสริมสุขภาพอนามัยของประชาชน -การสร้างจิตสำนึกและความตระหนักในการจัดการทรัพยากรธรรมชาติและสิ่งแวดล้อม	-สาธารณสุข -การเกษตร	สำนักปลัด
๖	ยุทธศาสตร์ที่ ๖ ยุทธศาสตร์ชาติด้านการปรับสมดุลและพัฒนาระบบการบริหารจัดการภาครัฐ	หมวดหมู่ที่ ๑๓ ไทยมีภาครัฐที่ทันสมัย มีประสิทธิภาพ และตอบโจทย์ประชาชน เปลี่ยนรูปแบบการทำงานของภาครัฐให้เป็นดิจิทัล และปรับโครงสร้างของภาครัฐให้ยืดหยุ่น	เป้าหมายที่ ๑๖ สันติสงบสุขและครอบคลุมที่เอื้อต่อการพัฒนาที่ยั่งยืน ให้ทุกคนเข้าถึง ยุติธรรมและสร้างสถาบันที่มีประสิทธิภาพ มีความรับผิดชอบและทุกคนสามารถเข้าถึงในทุกระดับ	ยุทธศาสตร์ที่ ๔ การพัฒนาสังคมและคุณภาพชีวิตเพื่อสร้างความสุขอย่างยั่งยืน	ยุทธศาสตร์ที่ ๕ การปรับสมดุลและเพิ่มประสิทธิภาพการบริหารจัดการภาครัฐ	ยุทธศาสตร์ที่ ๖ การพัฒนาด้านการบริหาร การเมือง การปกครอง	การพัฒนาการเมือง การบริหาร	-บริหารงานทั่วไป -สำนักปลัด -กองคลัง	

บัญชีสรุปโครงการพัฒนา
แผนพัฒนาท้องถิ่น (พ.ศ.๒๕๖๖-๒๕๗๐) แก่ไขครั้งที่ ๓/๒๕๖๖ (กรณีอำนาจผู้บริหารท้องถิ่น)
องค์การบริหารส่วนตำบลลูกตาใต้ อำเภอปลาปาก จังหวัดนครพนม

ยุทธศาสตร์	ปี พ.ศ. ๒๕๖๖		ปี ๒๕๖๗		ปี ๒๕๖๘		ปี ๒๕๖๙		ปี ๒๕๗๐		รวม ๕ ปี	
	จำนวนโครงการ	งบประมาณ (บาท)	จำนวนโครงการ	งบประมาณ (บาท)	จำนวนโครงการ	งบประมาณ (บาท)	จำนวนโครงการ	งบประมาณ (บาท)	จำนวนโครงการ	งบประมาณ (บาท)		
๑. ยุทธศาสตร์การพัฒนาด้วยโครงสร้างพื้นฐาน												
๑.๑ กลยุทธ์ ก่อสร้างปรับปรุงซ่อมแซมโครงสร้างพื้นฐาน ระบบสาธารณูปโภคและสาธารณูปการ												
(๑) แผนงานอุตสาหกรรมและการโยธา	๑๔	๓,๓๔๙,๒๐๐	๑๔	๕,๐๗๙,๒๐๐	๑๘	๕,๔๖๖,๘๐๐	๑๒	๓,๕๕๒,๒๐๐	๑๖	๕,๖๘๕,๖๐๐	๗๔	๒๓,๑๓๓,๐๐๐
(๒) แผนงานคหะและชุมชน (จัดให้มีแสงสว่างและขอย)	๒	๑๗๖,๕๐๐	๑	๒๖,๕๐๐	-	-	๑	๑๕๗,๕๐๐	๑	๗๕,๐๐๐	๕	๔๒๗,๕๐๐
(๓) แผนงานคหะและชุมชน (ขยายเขตไฟฟ้าสาธารณะ)	๕	๑,๑๔๗,๕๐๐	๓	๗๕๐,๐๐๐	๒	๖๐๐,๐๐๐	๔	๑,๓๘๐,๐๐๐	๓	๑,๒๕๐,๐๐๐	๑๗	๕,๑๑๗,๕๐๐
(๔) แผนงานการเกษตร (จัดให้มีแหล่งน้ำอุปโภค-บริโภค)	-	-	๒	๑,๒๓๑,๐๐๐	๒	๗๙๖,๒๐๐	๒	๒๘๗,๕๐๐	๒	๕๖๕,๙๐๐	๘	๒,๘๘๐,๖๐๐
รวม	๒๑	๔,๖๖๙,๒๐๐	๒๐	๗,๐๗๒,๙๐๐	๒๒	๖,๘๒๓,๐๐๐	๑๙	๕,๓๗๗,๒๐๐	๒๒	๗,๕๓๖,๕๐๐	๑๐๔	๓๑,๔๗๘,๖๐๐
๒. ยุทธศาสตร์การพัฒนาด้วยเศรษฐกิจ												
๒.๑ กลยุทธ์ การพัฒนารายได้และส่งเสริมอาชีพ												
(๑) แผนงานสร้างความเข้มแข็งของชุมชน	๘	๒๕๐,๐๐๐	๑	๑๕๐,๐๐๐	๑	๑๕๐,๐๐๐	๑	๑๕๐,๐๐๐	๑	๑๕๐,๐๐๐	๑๒	๘๕๐,๐๐๐
รวม	๘	๒๕๐,๐๐๐	๑	๑๕๐,๐๐๐	๑	๑๕๐,๐๐๐	๑	๑๕๐,๐๐๐	๑	๑๕๐,๐๐๐	๑๒	๘๕๐,๐๐๐

บัญชีสรุปโครงการพัฒนา
แผนพัฒนาท้องถิ่น (พ.ศ.๒๕๖๖-๒๕๗๐) แก้ไขครั้งที่ ๓/๒๕๖๖ (กรณีอำนาจผู้บริหารท้องถิ่น)
องค์การบริหารส่วนตำบลลูกต๋าใต้ อำเภอปลาปาก จังหวัดนครพนม

ยุทธศาสตร์	ปี พ.ศ. ๒๕๖๖		ปี ๒๕๖๗		ปี ๒๕๖๘		ปี ๒๕๖๙		ปี ๒๕๗๐		รวม ๕ ปี	
	จำนวนโครงการ	งบประมาณ (บาท)	จำนวนโครงการ	งบประมาณ (บาท)	จำนวนโครงการ	งบประมาณ (บาท)	จำนวนโครงการ	งบประมาณ (บาท)	จำนวนโครงการ	งบประมาณ (บาท)	จำนวนโครงการ	งบประมาณ (บาท)
๓. ยุทธศาสตร์การพัฒนาต้นแบบการศึกษา วัฒนธรรมท่องเที่ยววิถีนาและนันทนาการ	๒๐	๘,๖๓๙,๘๕๐	๑๕	๘,๐๘๘,๘๕๐	๑๒	๗,๗๕๙,๘๕๐	๑๒	๗,๗๕๙,๘๕๐	๑๒	๗,๗๕๙,๘๕๐	๗๑	๓๘,๖๖๗,๒๕๐
	๑	๙๐,๐๐๐	๑	๙๐,๐๐๐	๑	๙๐,๐๐๐	๑	๙๐,๐๐๐	๑	๙๐,๐๐๐	๕	๔๕๐,๐๐๐
	๙	๘๖๕,๐๐๐	๙	๘๖๕,๐๐๐	๙	๘๖๕,๐๐๐	๙	๘๖๕,๐๐๐	๙	๘๖๕,๐๐๐	๔๕	๔,๑๒๕,๐๐๐
	๔	๓๖๔,๐๐๐	๔	๓๖๔,๐๐๐	๔	๓๖๔,๐๐๐	๔	๓๖๔,๐๐๐	๔	๓๖๔,๐๐๐	๒๐	๑,๘๒๐,๐๐๐
รวม	๓๕	๙,๕๖๗,๘๕๐	๒๙	๙,๓๖๘,๘๕๐	๒๖	๙,๐๓๘,๘๕๐	๒๖	๙,๐๓๘,๘๕๐	๒๖	๙,๐๓๘,๘๕๐	๑๔๑	๔๖,๐๖๔,๒๕๐

บัญชีสรุปโครงการพัฒนา
แผนพัฒนาท้องถิ่น (พ.ศ.๒๕๖๖-๒๕๗๐) แก้ไขครั้งที่ ๓/๒๕๖๖ (กรณีอำนาจผู้บริหารท้องถิ่น)
องค์การบริหารส่วนตำบลลูกตาใต้ อำเภอปลวกแดง จังหวัดนครพนม

ยุทธศาสตร์	ปี พ.ศ. ๒๕๖๖			ปี ๒๕๖๗			ปี ๒๕๖๘			ปี ๒๕๖๙			ปี ๒๕๗๐			รวม ๕ ปี		
	จำนวนโครงการ	งบประมาณ (บาท)	จำนวนโครงการ	งบประมาณ (บาท)	จำนวนโครงการ	งบประมาณ (บาท)	จำนวนโครงการ	งบประมาณ (บาท)	จำนวนโครงการ	งบประมาณ (บาท)	จำนวนโครงการ	งบประมาณ (บาท)	จำนวนโครงการ	งบประมาณ (บาท)	จำนวนโครงการ	งบประมาณ (บาท)	จำนวนโครงการ	รวม ๕ ปี
๔. ยุทธศาสตร์การพัฒนาด้านสังคม																		
๔.๑. กลยุทธ์ การส่งเสริมคุณภาพชีวิตของประชาชน																		
(๑) แผนงานสร้างความเข้มแข็งของชุมชน	๓	๖๐,๐๐๐	๓	๖๐,๐๐๐	๓	๖๐,๐๐๐	๓	๖๐,๐๐๐	๓	๖๐,๐๐๐	๓	๖๐,๐๐๐	๓	๖๐,๐๐๐	๓	๖๐,๐๐๐	๑๕	๓๐๐,๐๐๐
(๒) แผนงานสังคมสงเคราะห์	๖	๑๔,๑๐๒,๐๐๐	๖	๑๔,๑๐๒,๐๐๐	๖	๑๔,๑๐๒,๐๐๐	๖	๑๔,๑๐๒,๐๐๐	๖	๑๔,๑๐๒,๐๐๐	๖	๑๔,๑๐๒,๐๐๐	๖	๑๔,๑๐๒,๐๐๐	๖	๑๔,๑๐๒,๐๐๐	๓๐	๗๐,๕๕๐,๐๐๐
(๓) แผนงานงบกลาง																		
๔.๒. กลยุทธ์ การป้องกันและบรรเทาสาธารณภัย																		
(๑) แผนงานสังคมสงเคราะห์	๒	๓๐,๐๐๐	๒	๓๐,๐๐๐	๒	๓๐,๐๐๐	๒	๓๐,๐๐๐	๒	๓๐,๐๐๐	๒	๓๐,๐๐๐	๒	๓๐,๐๐๐	๒	๓๐,๐๐๐	๑๐	๑๕๐,๐๐๐
(๑) แผนงานรักษาความสงบภายใน	๖	๖๗๖,๐๐๐	๖	๖๗๖,๐๐๐	๖	๖๗๖,๐๐๐	๖	๖๗๖,๐๐๐	๖	๖๗๖,๐๐๐	๖	๖๗๖,๐๐๐	๖	๖๗๖,๐๐๐	๖	๖๗๖,๐๐๐	๓๐	๓,๓๘๐,๐๐๐
(๒) แผนงานรักษาความสงบภายใน	๖	๕๖๖,๐๐๐	๖	๕๖๖,๐๐๐	๖	๕๖๖,๐๐๐	๖	๕๖๖,๐๐๐	๖	๕๖๖,๐๐๐	๖	๕๖๖,๐๐๐	๖	๕๖๖,๐๐๐	๖	๕๖๖,๐๐๐	๓๐	๒,๖๓๐,๐๐๐
(๓) แผนงานรักษาความสงบภายใน																		
(๔) แผนงานรักษาความสงบภายใน																		
(๕) แผนงานรักษาความสงบภายใน																		
(๖) แผนงานรักษาความสงบภายใน																		
(๗) แผนงานรักษาความสงบภายใน																		
(๘) แผนงานรักษาความสงบภายใน																		
(๙) แผนงานรักษาความสงบภายใน																		
(๑๐) แผนงานรักษาความสงบภายใน																		
(๑๑) แผนงานรักษาความสงบภายใน																		
(๑๒) แผนงานรักษาความสงบภายใน																		
(๑๓) แผนงานรักษาความสงบภายใน																		
(๑๔) แผนงานรักษาความสงบภายใน																		
(๑๕) แผนงานรักษาความสงบภายใน																		
รวม	๑๙	๑๕,๓๙๔,๐๐๐	๑๙	๑๕,๓๙๔,๐๐๐	๑๙	๑๕,๓๙๔,๐๐๐	๑๙	๑๕,๓๙๔,๐๐๐	๑๙	๑๕,๓๙๔,๐๐๐	๑๙	๑๕,๓๙๔,๐๐๐	๑๙	๑๕,๓๙๔,๐๐๐	๑๙	๑๕,๓๙๔,๐๐๐	๙๕	๗๖,๙๗๐,๐๐๐

ยุทธศาสตร์	ปี พ.ศ. ๒๕๖๖		ปี ๒๕๖๗		ปี ๒๕๖๘		ปี ๒๕๖๙		ปี ๒๕๗๐		รวม ๕ ปี	
	จำนวนโครงการ	งบประมาณ (บาท)	จำนวนโครงการ	งบประมาณ (บาท)	จำนวนโครงการ	งบประมาณ (บาท)	จำนวนโครงการ	งบประมาณ (บาท)	จำนวนโครงการ	งบประมาณ (บาท)	จำนวนโครงการ	งบประมาณ (บาท)
๕.ยุทธศาสตร์การพัฒนา ด้านสาธารณสุขและ สิ่งแวดล้อม ๗.๑ กลยุทธ์ การส่งเสริม สุขภาพอนามัยของ ประชาชน (๑) แผนงานสาธารณสุข (แนวทางป้องกันและระงับ โรคติดต่อ)	๔๖ ๓	๘๕๙,๐๐๐ ๑๘๙,๖๐๐	๖ ๓	๖๑๙,๐๐๐ ๑๘๙,๖๐๐	๖ ๓	๖๑๙,๐๐๐ ๑๘๙,๖๐๐	๖ ๓	๖๑๙,๐๐๐ ๑๘๙,๖๐๐	๖ ๓	๖๑๙,๐๐๐ ๑๘๙,๖๐๐	๖๖ ๓๕	๓,๓๓๕,๐๐๐ ๙๕๘,๐๐๐
๗.๒ กลยุทธ์ การสร้าง จิตสำนึกและความตระหนัก ในการจัดการ ทรัพยากรธรรมชาติและ สิ่งแวดล้อม (๑) แผนงานการเกษตร	๔ ๔๙	๑๙๐,๐๐๐ ๑,๒๓๘,๖๐๐	๔ ๑๓	๑๙๐,๐๐๐ ๙๙๘,๖๐๐	๔ ๑๓	๑๙๐,๐๐๐ ๙๙๘,๖๐๐	๔ ๑๓	๑๙๐,๐๐๐ ๙๙๘,๖๐๐	๔ ๑๓	๑๙๐,๐๐๐ ๙๙๘,๖๐๐	๒๐ ๑๐๑	๙๕๐,๐๐๐ ๕,๒๓๓,๐๐๐
๖.ยุทธศาสตร์การพัฒนา ด้านการบริหาร การเมือง การปกครอง ๖.๑ กลยุทธ์ การพัฒนา การเมืองและการบริหาร และการจัดทำแผนพัฒนา ท้องถิ่น (๑) แผนงานบริหารงาน ทั่วไป	๒๑ ๒๑ ๑๕๒	๑,๙๙๕,๐๐๐ ๑,๙๙๕,๐๐๐ ๓๒,๙๖๕,๖๕๐	๑๗ ๑๗ ๙๙	๑,๔๓๕,๐๐๐ ๑,๔๓๕,๐๐๐ ๓๒,๔๐๙,๑๕๐	๑๗ ๑๗ ๙๙	๑,๔๓๕,๐๐๐ ๑,๔๓๕,๐๐๐ ๓๒,๔๐๙,๑๕๐	๑๗ ๑๗ ๙๙	๑,๔๓๕,๐๐๐ ๑,๔๓๕,๐๐๐ ๓๒,๔๐๙,๑๕๐	๑๗ ๑๗ ๙๙	๑,๔๓๕,๐๐๐ ๑,๔๓๕,๐๐๐ ๓๒,๔๐๙,๑๕๐	๘๙ ๘๙ ๕๕๖	๗,๕๓๕,๐๐๐ ๗,๕๓๕,๐๐๐ ๑๖๘,๑๓๐,๘๕๐
รวมทั้งสิ้น		๐										

รายละเอียดโครงการพัฒนา

แผนพัฒนาท้องถิ่น (พ.ศ.๒๕๖๖-๒๕๗๐) แก้ไขครั้งที่ ๓/๒๕๖๖ (กรณีอำนาจผู้บริหารท้องถิ่น)

องค์การบริหารส่วนตำบลทุกตำบล อำเภอปลวกแดง จังหวัดนครพนม

- ก. ยุทธศาสตร์ชาติ ๒๐ ปี ยุทธศาสตร์ที่ ๒ ยุทธศาสตร์ชาติด้านการสร้างความสามารถในการแข่งขัน
- ข. แผนพัฒนาเศรษฐกิจและสังคมแห่งชาติ ฉบับที่ ๑๓ หมวดหมายที่ ๕ ไทยเป็นประตูการค้าการลงทุน และยุทธศาสตร์ทางดิจิทัลที่สำคัญของภูมิภาค
- ค. Sustainable Development Goals :SDGs เป้าหมายที่ ๙ สร้างโครงสร้างพื้นฐานที่มีความทนทานส่งเสริมการพัฒนาอุตสาหกรรมที่ครอบคลุมและยั่งยืนและส่งเสริมนวัตกรรม
- ง. ยุทธศาสตร์การพัฒนาจังหวัด ยุทธศาสตร์ที่ ๓ การพัฒนาการค้าและการลงทุน
- จ. ยุทธศาสตร์การพัฒนาขององค์กรปกครองส่วนท้องถิ่นในเขตจังหวัด ยุทธศาสตร์ ที่ ๒ เมืองน่าอยู่

๑ ยุทธศาสตร์การพัฒนาโครงสร้างพื้นฐาน

๑.๑ ก่อสร้างปรับปรุง ซ่อมแซมโครงสร้างพื้นฐาน ระบบสาธารณูปโภคและระบบสาธารณสุขการ

(๑) แผนงาน...อุตสาหกรรมและการโยธา

ที่	โครงการ	วัตถุประสงค์	เป้าหมาย	งบประมาณ					ตัวชี้วัด (KPI)	ผลลัพธ์ที่คาดว่าจะได้รับ	หน่วยงานรับผิดชอบหลัก
				๒๕๖๖ (บาท)	๒๕๖๗ (บาท)	๒๕๖๘ (บาท)	๒๕๖๙ (บาท)	๒๕๗๐ (บาท)			
๑	หมู่บ้านขามก้อสร้างถนนคอนกรีตเสริมเหล็ก	เพื่อให้มีเส้นทางสัญจรภายในหมู่บ้านและที่เชื่อมต่อระหว่างหมู่บ้านมีการสัญจรไปมาได้	สายทางบ้านขามก้อ (๑) ปัดนา-บ้านนาหงษ์ชัย หมู่ ๓.๐๐ เมตร ยาว ๙๐ เมตร หนา ๐.๑๕ เมตร ไหลทางข้างละ ๐.๐๐-๐.๕๐ เมตร หรือมีพื้นที่ไม่น้อยกว่า ๒๗๐ ตารางเมตร	๑๗๕,๕๐๐					๑.ร้อยละระยะทางที่ดำเนินการมีการสัญจรไปมาสะดวกมากขึ้น	เส้นทางสัญจรภายในหมู่บ้านและที่เชื่อมต่อระหว่างหมู่บ้านมีการสัญจรไปมาได้ดี	กองช่าง
๒	ก่อสร้างถนนคอนกรีตเสริมเหล็ก	เพื่อให้มีเส้นทางสัญจรภายในหมู่บ้านและที่เชื่อมต่อระหว่างหมู่บ้านมีการสัญจรไปมาได้	สายที่ ๑ สายทางบ้านนาย (๑) วิชัย มุลลิ่ง-ถนนสายเทพพนม-หนองดินแดง กว้าง ๔ เมตร ยาว ๔๓ เมตร หนา ๐.๑๕ เมตร ไหลทางข้างละ ๐.๐๐-๐.๕๐ เมตรหรือมีพื้นที่ไม่น้อยกว่า ๑๗๐ ตารางเมตร สายที่ ๒ สายทางเลียบคลอง (๑) ชลประทาน กว้าง ๔ เมตร ยาว ๒๐๐ เมตร หนา ๐.๑๕ เมตร ไหลทางข้างละ ๐.๐๐-๐.๕๐ เมตรหรือมีพื้นที่ไม่น้อยกว่า ๒๐๐ ตารางเมตร	๑๑,๘๐๐				๕๒๐,๐๐๐	๑.ร้อยละระยะทางที่ดำเนินการมีการสัญจรไปมาสะดวกมากขึ้น	เส้นทางสัญจรภายในหมู่บ้านและที่เชื่อมต่อระหว่างหมู่บ้านมีการสัญจรไปมาได้ดี	กองช่าง

รายละเอียดโครงการพัฒนา

แผนพัฒนาท้องถิ่น (พ.ศ.๒๕๖๖- ๒๕๗๐) แก้ไขครั้งที่ ๓/๒๕๖๖ (กรณีอำนาจผู้บริหารท้องถิ่น)

องค์การบริหารส่วนตำบลทุกตาใต้ อำเภอปลาปาก จังหวัดนครพนม

- ก. ยุทธศาสตร์ชาติ ๒๐ ปี ยุทธศาสตร์ที่ ๒ ยุทธศาสตร์ชาติด้านการศึกษาสร้างคนสร้างชาติ ฉบับที่ ๑๓ หมู่ความที่ ๕ ไทยเป็นประตูการค้าการลงทุน และยุทธศาสตร์ทางโลจิสติกส์ที่สำคัญของภูมิภาค
- ข. แผนพัฒนาเศรษฐกิจและสังคมแห่งชาติ ฉบับที่ ๑๓ หมู่ความที่ ๕ ไทยเป็นประตูการค้าการลงทุน และยุทธศาสตร์ทางโลจิสติกส์ที่สำคัญของภูมิภาค
- ค. Sustainable Development Goals :SDGs เป้าหมายที่ ๙ สร้างโครงสร้างพื้นฐานที่มีความทนทานส่งเสริมการพัฒนาอุตสาหกรรมที่ครอบคลุมและยั่งยืนและส่งเสริมนวัตกรรม
- ง. ยุทธศาสตร์การพัฒนาจังหวัด ยุทธศาสตร์ที่ ๓ การพัฒนาการค้าและการลงทุน
- จ. ยุทธศาสตร์การพัฒนาขององค์กรปกครองส่วนท้องถิ่นในเขตจังหวัด ยุทธศาสตร์ที่ ๒ เมืองน่าอยู่

๑ ยุทธศาสตร์การพัฒนาโครงสร้างพื้นฐาน

๑.๑ กลยุทธ์ ก่อสร้างปรับปรุง ซ่อมแซมโครงสร้างพื้นฐาน ระบบสาธารณูปโภคและระบบสาธารณูปการ

(๑) แผนงาน...อุตสาหกรรมและการโยธา

ที่	โครงการ	วัตถุประสงค์	เป้าหมาย	งบประมาณ					ตัวชี้วัด (KPI)	ผลลัพธ์ที่คาดว่าจะได้รับ	หน่วยงานรับผิดชอบหลัก
				๒๕๖๖ (บาท)	๒๕๖๗ (บาท)	๒๕๖๘ (บาท)	๒๕๖๙ (บาท)	๒๕๗๐ (บาท)			
๓	ปรับปรุงถนนลูกรังเข้าพื้นที่การเกษตร	เพื่อให้ถนนมีสภาพคงทนถาวรใช้สัญจรไปมาได้สะดวก และเพื่อความสะอาดในการขนส่งสินค้าทางเกษตร	สายที่ ๑ สายทางบ้านนายนิล (๖) โศภณ กว้าง ๕ เมตร ยาว ๑,๔๐๐ เมตร หนาเฉลี่ย ๐.๒๐ เมตร (ลงลูกรังจำนวน ๑,๔๐๐ ลบ.ม.) สายที่ ๒ สายนาถาวร มาลาศรีฝ่ายใหม่หัววัง (๗) กว้าง ๔ เมตร ยาว ๕๐๐ เมตร หนาเฉลี่ย ๐.๒๐ เมตร (ลงลูกรังจำนวน ๔๐๐ ลบ.ม.) สายที่ ๓ สายบ้านนาย บัลลังก์ (๘) วารี-บ้านนายคายน้อยชลิ กว้าง ๔ เมตร ยาว ๔๐๐ เมตร หนาเฉลี่ย ๐.๒๐ เมตร (ลงลูกรังจำนวน ๓๒๐ ลบ.ม.)				๑๓๖,๐๐๐		๑. ร้อยละระยะทางที่ดำเนินการสัญจรไปมาได้สะดวกมากขึ้น	ถนนมีสภาพคงทนถาวรใช้สัญจรไปมาได้สะดวก และเพื่อความสะอาดในการขนส่งสินค้าทางเกษตร	กองช่าง
๔	ก่อสร้างถนนลูกรังรอบดอนปู่ตา	เพื่อให้ถนนมีสภาพคงทนถาวรใช้สัญจรไปมาได้สะดวก	รอบดอนปู่ตา (๙) กว้าง ๔ เมตร ยาว ๗๐๐ เมตร หนาเฉลี่ย ๐.๒๕ เมตร (ลงลูกรังจำนวน ๗๐๐ ลบ.ม.)					๓๘,๐๐๐	๑. ร้อยละระยะทางที่ดำเนินการสัญจรไปมาได้สะดวกมากขึ้น	ถนนมีสภาพคงทนถาวรใช้สัญจรไปมาได้สะดวก	กองช่าง

รายละเอียดโครงการพัฒนา
แผนพัฒนาท้องถิ่น (พ.ศ.๒๕๖๖-๒๕๗๐) แก้ไขครั้งที่ ๓/๒๕๖๖ (กรณีอำนาจผู้บริหารท้องถิ่น)
องค์การบริหารส่วนตำบลฤๅษี อำเภอปลวกแดง จังหวัดนครพนม

- ก. ยุทธศาสตร์ชาติ ๒๐ ปี ยุทธศาสตร์ชาติด้านการสร้างความสามารถในการแข่งขัน
- ข. แผนพัฒนาเศรษฐกิจและสังคมแห่งชาติ ฉบับที่ ๑๓ หมายความว่า ๕ ไทยเป็นประตูการค้าการลงทุน และยุทธศาสตร์ทางโลจิสติกส์ที่สำคัญของภูมิภาค
- ค. Sustainable Development Goals :SDGs หมายความว่า ๙ สร้างโครงสร้างพื้นฐานที่มีความทนทานที่ครอบคลุมและยั่งยืนและส่งเสริมนวัตกรรม
- ง. ยุทธศาสตร์การพัฒนาจังหวัด ยุทธศาสตร์ที่ ๓ การพัฒนาการค้าและการลงทุน
- จ. ยุทธศาสตร์การพัฒนาขององค์กรปกครองส่วนท้องถิ่นในเขตจังหวัด ยุทธศาสตร์ที่ ๖ เมืองน่าอยู่

๑ ยุทธศาสตร์การพัฒนาโครงสร้างพื้นฐาน ระบบสาธารณูปโภคและระบบสาธารณสุขการ
๑.๑ กลยุทธ์ ก่อสร้างปรับปรุง ซ่อมแซมโครงสร้างพื้นฐาน ระบบสาธารณูปโภคและระบบสาธารณสุขการ
(๒) แผนงาน...เคหะและชุมชน

ที่	โครงการ	วัตถุประสงค์	เป้าหมาย	งบประมาณ					ตัวชี้วัด (KPI)	ผลลัพธ์ที่คาดว่าจะได้รับ	หน่วยงานรับผิดชอบหลัก
				๒๕๖๖ (บาท)	๒๕๖๗ (บาท)	๒๕๖๘ (บาท)	๒๕๖๙ (บาท)	๒๕๗๐ (บาท)			
๕	ขยายเขตไฟฟ้าเข้าพื้นที่การเกษตร	เพื่อให้ราษฎรมีไฟฟ้าใช้เกี่ยวกับการเกษตรได้อย่างทั่วถึง	สายที่ ๑ สายทางนาย (๒) ณรงค์ โสมิ-มานายสร้อย มาลาศรี สายที่ ๒ สายทางบ้าน (๓) นายบัลลังก์ วารี-บ้านนายคายน้อยชาติ	๑๙๙,๐๐๐						๑.ประชาชนมีไฟฟ้าใช้ทางการเกษตรอย่างทั่วถึง	กองช่าง/หน่วยงานอื่น

รายละเอียดโครงการพัฒนา

แผนพัฒนาท้องถิ่น (พ.ศ.๒๕๖๖-๒๕๗๐) แก่ไขครั้งที่ ๓/๒๕๖๖ (กรณีอำนาจผู้บริหารท้องถิ่น)

องค์การบริหารส่วนตำบลตากใต้ อำเภอปลาปาก จังหวัดนครพนม

- ก. ยุทธศาสตร์ชาติ ๒๐ ปี ยุทธศาสตร์ที่ ๒ ยุทธศาสตร์ชาติด้านการสร้างความสามารถในการแข่งขัน
- ข. แผนพัฒนาเศรษฐกิจและสังคมแห่งชาติ ฉบับที่ ๑๓ หมวดหมายเหตุที่ ๕ ไทยเป็นประตูการค้าการลงทุน และยุทธศาสตร์ทางโลจิสติกส์ที่สำคัญของภูมิภาค
- ค. Sustainable Development Goals :SDGs เป้าหมายที่ ๙ สร้างโครงสร้างพื้นฐานที่มีความทนทานส่งเสริมการพัฒนาอุตสาหกรรมที่ครอบคลุมและยั่งยืนและส่งเสริมนวัตกรรม
- ง. ยุทธศาสตร์การพัฒนาจังหวัด ยุทธศาสตร์ที่ ๓ การพัฒนาการค้าและการลงทุน
- จ. ยุทธศาสตร์การพัฒนาองค์กรปกครองส่วนท้องถิ่นในเขตจังหวัด ยุทธศาสตร์ที่ ๒ เมืองน่าอยู่

๑ ยุทธศาสตร์การพัฒนาโครงสร้างพื้นฐาน

๑.๑. กลยุทธ์ ก่อสร้างปรับปรุง ซ่อมแซมโครงสร้างพื้นฐาน ระบบสาธารณูปโภคและระบบสาธารณสุขการ

(๑) แผนงาน...อุตสาหกรรมและการโยธา

ที่	โครงการ	วัตถุประสงค์	เป้าหมาย	งบประมาณและที่มา				ตัวชี้วัด (KPI)	ผลลัพธ์ที่คาดว่าจะได้รับ	หน่วยงานรับผิดชอบหลัก	
				๒๕๖๖ (บาท)	๒๕๖๗ (บาท)	๒๕๖๘ (บาท)	๒๕๖๙ (บาท)				๒๕๗๐ (บาท)
๑	หมู่ที่ ๒ บ้านโพธิ์หมากก่อสร้างโรงเรียนประชาบาล ๑ ชั้น	เพื่อให้ราษฎรมีสถานที่ทำปฎิบัติราชการประจำหมู่บ้าน	ขนาด กว้าง ๑๐.๐๐ เมตร (๑) ยาว ๑๒.๐๐ เมตร	๓๕๐,๐๐๐				๒๕๖๙ (บาท)	๒๕๗๐ (บาท)	โรงเรียนในหมู่บ้านมีสถานที่ทำปฎิบัติราชการประจำหมู่บ้าน	กองช่าง
๒	ก่อสร้างถนนคอนกรีตเสริมเหล็ก	เพื่อให้มีเส้นทางสัญจรภายในหมู่บ้านและที่เชื่อมต่อระหว่างหมู่บ้านมีการสัญจรไปมาได้	สายที่ ๑ สายทางบ้านนาย (๑) ลังขี้ สิม ลี -บ้านนางอินทวา คำสงคราม กว้าง ๔ เมตร ยาว ๕๕ เมตร หนา ๐.๑๕ เมตร ใต้ทางข้างละ ๐.๐๐-๐.๕๐ เมตรหรือมีพื้นที่ไม่น้อยกว่า ๒๒๐ ตารางเมตร สายที่ ๒ สายทางบ้านนาย (๒) ลังวารช นานูญ-โรงน้ำ กว้าง ๔ เมตร ยาว ๔๘ เมตร หนา ๐.๑๕ เมตร ใต้ทางข้างละ ๐.๐๐-๐.๕๐ เมตร หรือมีพื้นที่ไม่น้อยกว่า ๑๕๖ ตาราง เมตร	๑๕๓,๐๐๐				๑๒๔,๘๐๐	๑๕๓,๐๐๐	เห็นทางสัญจรภายในหมู่บ้าน และที่เชื่อมต่อระหว่างหมู่บ้าน มีการสัญจรไปมาได้	กองช่าง

รายละเอียดโครงการพัฒนา
แผนพัฒนาท้องถิ่น (พ.ศ.๒๕๖๖-๒๕๗๐) แก่ไขครั้งที่ ๓/๒๕๖๖ (กรณีอำนาจผู้บริหารท้องถิ่น)
องค์การบริหารส่วนตำบลสุทนต์ อำเภอปลาปาก จังหวัดนครพนม

- ก. ยุทธศาสตร์ชาติ ๒๐ ปี ยุทธศาสตร์ที่ ๒ ยุทธศาสตร์ชาติด้านการสร้างความเป็นธรรมในการแข่งขัน
- ข. แผนพัฒนาเศรษฐกิจและสังคมแห่งชาติ ฉบับที่ ๑๓ หมายเหตุที่ ๕ ไทยเป็นประตูการค้าการลงทุน และยุทธศาสตร์ทางโลจิสติกส์ที่สำคัญของภูมิภาค
- ค. Sustainable Development Goals :SDGs เป้าหมายที่ ๙ สร้างโครงสร้างพื้นฐานที่มีความหนาแน่นส่งเสริมการพัฒนาศาสนาที่ครอบคลุมและยั่งยืนและส่งเสริมนวัตกรรม
- ง. ยุทธศาสตร์การพัฒนาจังหวัด ยุทธศาสตร์ที่ ๓ การพัฒนาการค้าและการลงทุน
- จ. ยุทธศาสตร์การพัฒนาขององค์กรปกครองส่วนท้องถิ่นในเขตจังหวัด ยุทธศาสตร์ที่ ๖ เมืองน่าอยู่

๑ ยุทธศาสตร์การพัฒนาโครงสร้างพื้นฐาน
๑.๑ กลยุทธ์ ก่อสร้างปรับปรุง ซ่อมแซมโครงสร้างพื้นฐาน ระบบสาธารณูปโภคและระบบสาธารณูปการ
(๑) แผนงาน...อุตสาหกรรมและการโยธา

ที่	โครงการ	วัตถุประสงค์	เป้าหมาย	งบประมาณและที่มา				ตัวชี้วัด (KPI)	ผลลัพธ์ที่คาดว่าจะได้รับ	หน่วยงานรับผิดชอบหลัก				
				๒๕๖๖ (บาท)	๒๕๖๗ (บาท)	๒๕๖๘ (บาท)	๒๕๖๙ (บาท)				๒๕๗๐ (บาท)			
			สายที่ ๓ สายทางบ้านมันทนา คีศรี ^(๑) -บ้านมุงคำทอง สุขุมอยู่ กว้าง ๔ เมตร ยาว ๖๑ เมตร หน้า ๐.๑๕ เมตร ไหลทางข้างละ ๐.๐๐-๐.๕๐ เมตรหรือมีพื้นที่ไม่น้อยกว่า ๒๕๕ ตารางเมตร			๑๕๘,๖๐๐		๒๕๖๘ (บาท)	๒๕๖๙ (บาท)	๒๕๗๐ (บาท)	๑.ร้อยละ ระยะทางที่ดำเนินการมีการสัญจรไปมาสะดวกมากขึ้น	เส้นทางสัญจรภายในหมู่บ้านและที่เชื่อมต่อระหว่างหมู่บ้านมีการสัญจรไปมาได้ดี	กองช่าง	
			สายที่ ๔ สายทางข้างวัด ^(๑) ช่วงที่ ๑ กว้าง ๓.๕๐ เมตร ยาว ๔๔ เมตร (ไม่มีไหลทาง)หรือมีพื้นที่ไม่น้อยกว่า ๑๕๕ ตารางเมตร						๑๐๐,๑๐๐					
			ช่วงที่ ๒ กว้าง ๓.๕๐ เมตร ยาว ๖๘ เมตร (ไม่มีไหลทาง)หรือมีพื้นที่ไม่น้อยกว่า ๒๓๘ ตารางเมตร							๑๕๔,๗๐๐				
			สายที่ ๕ สายทางบ้านนาเรียง ^(๑๐) จันทร์เพ็ง- วัดบ้านโพธิ์นา กว้าง ๔ เมตร ยาว ๔๙ เมตร หน้า ๐.๑๕ เมตร ไหลทางข้างละ ๐.๐๐-๐.๕๐ เมตร หรือมีพื้นที่ไม่น้อยกว่า ๑๕๕ ตารางเมตร							๑๒๖,๗๐๐				

รายละเอียดโครงการพัฒนา
แผนพัฒนาท้องถิ่น (พ.ศ.๒๕๖๖- ๒๕๗๐) แก้ไขครั้งที่ ๓/๒๕๖๖ (กรณีอำนาจผู้บริหารท้องถิ่น)
องค์การบริหารส่วนตำบลคุตาใต้ อำเภอปลวกแดง จังหวัดนครพนม

- ก. ยุทธศาสตร์ชาติ ๒๐ ปี ยุทธศาสตร์ที่ ๒ ยุทธศาสตร์ชาติด้านการสร้างความสามารถในการแข่งขัน
- ข. แผนพัฒนาเศรษฐกิจและสังคมแห่งชาติ ฉบับที่ ๑๓ หมายเหตุที่ ๕ ไทยเป็นประเทศการค้าการลงทุน และยุทธศาสตร์ทางโลจิสติกส์ที่สำคัญของภูมิภาค
- ค. Sustainable Development Goals :SDGs เป้าหมายที่ ๙ สร้างโครงสร้างพื้นฐานที่มีความทนทานส่งเสริมการพัฒนาอุตสาหกรรมที่ครอบคลุมและยั่งยืนและส่งเสริมนวัตกรรม
- ง. ยุทธศาสตร์การพัฒนาจังหวัด ยุทธศาสตร์ที่ ๓ การพัฒนาการค้าและการลงทุน
- จ. ยุทธศาสตร์การพัฒนาขององค์กรปกครองส่วนท้องถิ่นในเขตจังหวัด ยุทธศาสตร์ที่ ๖ เมืองน่าอยู่
- ๑. ยุทธศาสตร์การพัฒนาโครงสร้างพื้นฐาน
 - ๑.๑ กลยุทธ์ ก่อสร้างปรับปรุง ซ่อมแซมโครงสร้างพื้นฐาน ระบบสาธารณูปโภคและระบบสาธารณูปการ

(๑) แผนงาน...อุตสาหกรรมและการโยธา

ที่	โครงการ	วัตถุประสงค์	เป้าหมาย	งบประมาณ					ตัวชี้วัด (KPI)	ผลลัพธ์ที่คาดว่าจะได้รับ	หน่วยงานรับผิดชอบหลัก	
				๒๕๖๖ (บาท)	๒๕๖๗ (บาท)	๒๕๖๘ (บาท)	๒๕๖๙ (บาท)	๒๕๗๐ (บาท)				
๓	ปรับปรุงถนนลูกรังในพื้นที่การเกษตร	เพื่อให้ถนนมีสภาพถนนถาวรใช้สัญจรไปมาได้สะดวก และเพื่อความสะอาดในการขนส่งสินค้าทางการเกษตร	สายที่บ้านนางกัลยา มอญ(๑๒) -บ้านายทองสวน สิมสี่ กว้าง ๔ เมตร ยาว ๖๐๐ เมตร หนาเฉลี่ย ๐.๒๐ เมตร (ลงลูกรัง๔๘๐ตบ.ม.)					๓๑๙,๘๐๐	๖๗,๒๐๐	๑.ร้อยละระยะทางที่ดำเนินการสำเร็จไปมาได้ สะดวกมากขึ้น	ถนนมีสภาพถนนถาวรใช้สัญจรไปมา ได้สะดวก และเพื่อความสะอาดในการขนส่งสินค้าทางการเกษตร	กองช่าง

รายละเอียดโครงการพัฒนา
แผนพัฒนาท้องถิ่น (พ.ศ.๒๕๖๖- ๒๕๗๐) แก้ไขครั้งที่ ๓/๒๕๖๖ (กรณีอำนาจผู้บริหารท้องถิ่น)
องค์การบริหารส่วนตำบลฤๅษี อำเภอปลวกแดง จังหวัดนครพนม

- ก. ยุทธศาสตร์ชาติ ๒๐ ปี ยุทธศาสตร์ที่ ๒ ยุทธศาสตร์ชาติด้านการสร้างความสามารถในการแข่งขัน
- ข. แผนพัฒนาเศรษฐกิจและสังคมแห่งชาติ ฉบับที่ ๑๓ หมายเหตุที่ ๕ ไทยเป็นประตูการค้าการลงทุน และยุทธศาสตร์ทางโลจิสติกส์ที่สำคัญของภูมิภาค
- ค. Sustainable Development Goals :SDGs เป้าหมายที่ ๙ สร้างโครงสร้างพื้นฐานที่มีความหนาแน่นสูงเสริมการพัฒนาอุตสาหกรรมที่ครอบคลุมและยั่งยืนและส่งเสริมนวัตกรรม
- ง. ยุทธศาสตร์การพัฒนาจังหวัด ยุทธศาสตร์ที่ ๓ การพัฒนาการค้าและการลงทุน
- จ. ยุทธศาสตร์การพัฒนาขององค์กรปกครองส่วนท้องถิ่นในเขตจังหวัด ยุทธศาสตร์ที่ ๖ เมืองน่าอยู่
- ๑. ยุทธศาสตร์การพัฒนาโครงสร้างพื้นฐาน

๑.๑ กลยุทธ์ ก่อสร้างปรับปรุง ซ่อมแซมโครงสร้างพื้นฐาน ระบบสาธารณูปโภคและระบบสาธารณูปการ

(๑) แผนงาน...อุตสาหกรรมและการโยธา

ที่	โครงการ	วัตถุประสงค์	เป้าหมาย	งบประมาณและที่มา				ตัวชี้วัด (KPI)	ผลลัพธ์ที่คาดว่าจะได้รับ	หน่วยงานรับผิดชอบหลัก
				๒๕๖๖ (บาท)	๒๕๖๗ (บาท)	๒๕๖๘ (บาท)	๒๕๖๙ (บาท)			
๔	ก่อสร้างถนนลูกรัง	เพื่อให้ถนนมีสภาพคงทนถาวรใช้สัญจรไปมาได้สะดวก	<p>สายที่ ๑ สายทางนายนิยม^(๑) ต.พรม-นางอนงค์ คงดีแก้ว กว้าง ๔ เมตร ยาว ๑,๐๐๐ เมตร หนาเฉลี่ย ๐.๒๕ เมตร (लगुक्रं १,००० ल.म.)</p> <p>สายที่ ๒ สายทางนางอรุณี^(๒) น้อยชาติ-นายสร้อย ภูวราช กว้าง ๕ เมตร ยาว ๒๐๐ เมตร หนาเฉลี่ย ๐.๒๕ เมตร (लगुक्रं २०० ल.म.)</p>	๒๕๖๖ (บาท)	๒๕๖๗ (บาท)	๒๕๖๘ (บาท)	๒๕๖๙ (บาท)	๑๕๐,๐๐๐	ถนนมีสภาพคงทนถาวรใช้สัญจรไปมาได้สะดวก	กองช่าง
								๓๕,๐๐๐		

รายละเอียดโครงการพัฒนา

แผนพัฒนาท้องถิ่น (พ.ศ.๒๕๖๖- ๒๕๗๐) แก้ไขครั้งที่ ๓/๒๕๖๖ (กรณีอำนาจผู้บริหารท้องถิ่น)

องค์การบริหารส่วนตำบลลูกตาคู อำเภอปลาปาก จังหวัดนครพนม

- ก. ยุทธศาสตร์ชาติ ๒๐ ปี ยุทธศาสตร์ที่ ๒ ยุทธศาสตร์ชาติด้านการสร้างความสามารถในการแข่งขัน
- ข. แผนพัฒนาเศรษฐกิจและสังคมแห่งชาติ ฉบับที่ ๑๓ หมายเหตุที่ ๕ ไทยเป็นประตูการค้าการลงทุน และยุทธศาสตร์ทางโลจิสติกส์ที่สำคัญของภูมิภาค
- ค. Sustainable Development Goals :SDGs เป้าหมายที่ ๙ สร้างโครงสร้างพื้นฐานที่มีความทนทานส่งเสริมการพัฒนาอุตสาหกรรมที่ครอบคลุมและยั่งยืนและส่งเสริมนวัตกรรม
- ง. ยุทธศาสตร์การพัฒนาจังหวัด ยุทธศาสตร์ที่ ๓ การพัฒนาการค้าและการลงทุน
- จ. ยุทธศาสตร์การพัฒนาขององค์กรปกครองส่วนท้องถิ่นในเขตจังหวัด ยุทธศาสตร์ ที่ ๖ เมื่อนำอยู่
- ๑ ยุทธศาสตร์การพัฒนาโครงสร้างพื้นฐาน

๑.๑ กลยุทธ์ ก่อสร้างปรับปรุง ซ่อมแซมโครงสร้างพื้นฐาน ระบบสาธารณูปโภคและระบบสาธารณสุขการ

(๒) แผนงาน...เคหะและชุมชน

ที่	โครงการ	วัตถุประสงค์	เป้าหมาย	งบประมาณและที่มา				ตัวชี้วัด (KPI)	ผลลัพธ์ที่คาดว่าจะได้รับ	หน่วยงานรับผิดชอบหลัก	
				๒๕๖๖ (บาท)	๒๕๖๗ (บาท)	๒๕๖๘ (บาท)	๒๕๖๙ (บาท)				๒๕๗๐ (บาท)
๕	ขยายเขตไฟฟ้าส่องสว่างภายในหมู่บ้าน	เพื่อให้ราษฎรผู้สัญจรไปมาในช่วงเวลากลางคืนได้รับความสะดวก และปลอดภัย	สายที่ ๑ สายทางบ้านนางดูน น้อยวงค์ (๘) จำนวน ๓ จุด สายที่ ๒ สายทางบ้านโพ้นทา- (๑๘) บ้านวังโพธิ์ จำนวน ๕ จุด สายที่ ๓ สายทางบ้านโพ้นทา- (๑๖) บ้านนางาม จำนวน ๕ จุด	๒๒,๕๐๐				๒๕๗๐ (บาท)	๓๗,๕๐๐	ประชาชนผู้สัญจรไปมาในช่วงเวลากลางคืนได้รับความสะดวก และปลอดภัย	อบต.ลูกตาคู/หน่วยงานอื่น

รายละเอียดโครงการพัฒนา

แผนพัฒนาท้องถิ่น (พ.ศ.๒๕๖๖- ๒๕๗๐) แก้ไขครั้งที่ ๓/๒๕๖๖ (กรณีอำนาจผู้บริหารท้องถิ่น)

องค์การบริหารส่วนตำบลฤๅษี อำเภอปลาปาก จังหวัดนครพนม

- ก. ยุทธศาสตร์ชาติ ๒๐ ปี ยุทธศาสตร์ที่ ๒ ยุทธศาสตร์ชาติด้านความสามารภในการแข่งขัน
- ข. แผนพัฒนาเศรษฐกิจและสังคมแห่งชาติ ฉบับที่ ๑๓ หมายความว่า ๕ ไทยเป็นประตูการค้าการลงทุน และยุทธศาสตร์ทางโลจิสติกส์ที่สำคัญของภูมิภาค
- ค. Sustainable Development Goals :SDGs เป้าหมายที่ ๙ สร้างโครงสร้างพื้นฐานที่มีความหนาแน่นส่งเสริมการพัฒนาอุตสาหกรรมที่ยั่งยืนและส่งเสริมนวัตกรรม
- ง. ยุทธศาสตร์การพัฒนาจังหวัด ยุทธศาสตร์ที่ ๓ การพัฒนาการค้าและการลงทุน
- จ. ยุทธศาสตร์การพัฒนาขององค์กรปกครองส่วนท้องถิ่นในเขตจังหวัด ยุทธศาสตร์ ที่ ๖ เมืองน่าอยู่
- ๑ ยุทธศาสตร์การพัฒนาโครงสร้างพื้นฐาน
- ๑.๑ กลยุทธ์ ก่อสร้างปรับปรุง ซ่อมแซมโครงสร้างพื้นฐาน ระบบสาธารณูปโภคและระบบสาธารณูปการ

(๒) แผนงาน...และชุมชน

ที่	โครงการ	วัตถุประสงค์	เป้าหมาย	งบประมาณและที่มา				ตัวชี้วัด (KPI)	ผลลัพธ์ที่คาดว่าจะได้รับ	หน่วยงานรับผิดชอบหลัก
				๒๕๖๖ (บาท)	๒๕๖๗ (บาท)	๒๕๖๘ (บาท)	๒๕๖๙ (บาท)			
๖	ขยายไฟฟ้าเข้าพื้นที่ การเกษตร	เพื่อให้ราษฎรมีไฟฟ้าใช้ เกี่ยวกับการเกษตรได้อย่างทั่วถึง	สายที่ ๑ สายบ้านโพนทา- (๒) บ้านวงโพธิ์ จุดศูนย์ปฏิบัติธรรมวังข้าวลิ่ง (นานางวิรัต แสงดี) สายที่ ๒ สายบ้านโพนทา- (๑) บ้านนางาม นานางเทืองรัตน์ คำไข สายที่ ๓ สายบ้านนางวิไล (๑) ลักขณ หนองหงอนนายเหลือง คุณขยัน	๑๕๐,๐๐๐	๑๕๐,๐๐๐	๑๕๐,๐๐๐	๑๕๐,๐๐๐	๑.ประชาชนมีไฟฟ้าใช้ทางการเกษตร อย่างทั่วถึง	ราษฎรได้รับความสะดวก มีไฟฟ้าใช้อย่างทั่วถึง	อบต.ฤๅษี/ หน่วยงานอื่น

รายละเอียดโครงการพัฒนา
แผนพัฒนาท้องถิ่น (พ.ศ.๒๕๖๖- ๒๕๗๐) แก้ไขครั้งที่ ๗/๒๕๖๖ (กรณีอำนาจผู้บริหารท้องถิ่น)
องค์การบริหารส่วนตำบลกุดก่า อำเภอลำปาง จังหวัดนครพนม

- ก. ยุทธศาสตร์ชาติ ๒๐ ปี ยุทธศาสตร์ชาติด้านการสร้างความสามารถในการแข่งขัน
ข. แผนพัฒนาเศรษฐกิจและสังคมแห่งชาติ ฉบับที่ ๑๓ หมายเหตุที่ ๕ ให้ความสำคัญเชิงรุกของภูมิภาค
ค. Sustainable Development Goals :SDGs เป้าหมายที่ ๙ สร้างโครงสร้างพื้นฐานที่มีความทนทานส่งเสริมการพัฒนาก่อสร้างที่ยั่งยืนและส่งเสริมนวัตกรรม
ง. ยุทธศาสตร์การพัฒนาจังหวัด ยุทธศาสตร์ที่ ๓ การพัฒนาการค้าและการลงทุน
จ. ยุทธศาสตร์การพัฒนาขององค์กรปกครองส่วนท้องถิ่นในเขตจังหวัด ยุทธศาสตร์ ที่ ๖ เมืองน่าอยู่

๑. ยุทธศาสตร์การพัฒนาโครงสร้างพื้นฐาน
๑.๑ กลยุทธ์ ก่อสร้างปรับปรุงซ่อมแซมโครงสร้างพื้นฐาน ระบบสาธารณูปโภคและระบบสาธารณสุขเพื่อการ
(๑) แผนงาน...อุตสาหกรรมและการโยธา

ที่	โครงการ	วัตถุประสงค์	เป้าหมาย	งบประมาณ					ตัวชี้วัด (KPI)	ผลลัพธ์ที่คาดว่าจะได้รับ	หน่วยงานรับผิดชอบหลัก
				๒๕๖๖ (บาท)	๒๕๖๗ (บาท)	๒๕๖๘ (บาท)	๒๕๖๙ (บาท)	๒๕๗๐ (บาท)			
๑	หมู่บ้านดอนผู้ ก่อสร้างรางระบายน้ำคอนกรีตเสริมเหล็กภายในหมู่บ้าน	เพื่อการระบายน้ำที่ดีในช่วงฤดูฝน	สายทางบ้านนางราตรี (๑) จันทางวาง-บ้านนายอุดร ศรีชาติ กว้าง ๐.๔๐ เมตร ลึกเฉลี่ย ๐.๕๐-๐.๖๐ เมตร ยาว ๘๐ เมตร	๒๑๖,๐๐๐					๑. ระยะทางที่ดำเนินการนำ มีภาระระบาย สะดวกมากขึ้น	มีการระบายน้ำที่ดี ไม่มีปัญหาหน้าท่วมในฤดูฝน	กองช่าง
๒	ปรับปรุงถนนลูกรังเข้าพื้นที่การเกษตร	เพื่อให้ถนนมีสภาพคงทนถาวรใช้สัญจรไปมาได้สะดวก และเพื่อความสะอาดในการขนส่งสินค้าทางการเกษตร	สายที่ ๑ สายทางวัดพระธาตุ (๒) ว่างงาน กว้าง ๕ เมตร ยาว ๖๐๐ เมตร หนาเฉลี่ย ๐.๒๐ เมตร (ลงลูกรัง ๖๐๐ ลบ.ม.) สายที่ ๒ สายหนองดุก (๔) กว้าง ๔ เมตร ยาว ๑,๓๐๐ เมตร หนาเฉลี่ย ๐.๒๐ เมตร (ลงลูกรัง ๑,๐๔๐ ลบ.ม.) สายที่ ๓ สายหนองหัวหมา (๕) กว้าง ๔ เมตร ยาว ๗๐๐ เมตร หนาเฉลี่ย ๐.๒๐ เมตร (ลงลูกรัง ๕๖๐ ลบ.ม.)	๘๔,๐๐๐			๓๔๕,๖๐๐	๗๘,๔๐๐	๑. ร้อยละระยะทางที่ดำเนินการ สำเร็จไปได้ สะดวกมากขึ้น	ถนนมีสภาพคงทนถาวรใช้สัญจรไปมา ได้สะดวก และเพื่อความสะอาดในการขนส่งสินค้าทางการเกษตร	กองช่าง

รายละเอียดโครงการพัฒนา

แผนพัฒนาท้องถิ่น (พ.ศ.๒๕๖๖- ๒๕๗๐) แก้ไขครั้งที่ ๓/๒๕๖๖ (กรณีอำนาจผู้บริหารท้องถิ่น)

องค์การบริหารส่วนตำบลตากใต้ อำเภอปลาปาก จังหวัดนครพนม

- ก. ยุทธศาสตร์ชาติ ๒๐ ปี ยุทธศาสตร์ชาติด้านการสร้างความสามารถในการแข่งขัน
- ข. แผนพัฒนาเศรษฐกิจและสังคมแห่งชาติ ฉบับที่ ๑๓ หมายเหตุที่ ๕ ไทยเป็นประตูการค้าการลงทุน และยุทธศาสตร์ทางโลจิสติกส์ที่สำคัญของภูมิภาค
- ค. Sustainable Development Goals :SDGs เป้าหมายที่ ๙ สร้างโครงสร้างพื้นฐานที่มีคุณภาพพัฒนาอุตสาหกรรมที่ครอบคลุมและยั่งยืนและส่งเสริมนวัตกรรม
- ง. ยุทธศาสตร์การพัฒนาจังหวัด ยุทธศาสตร์ที่ ๓ การพัฒนาการค้าและการลงทุน
- จ. ยุทธศาสตร์การพัฒนาขององค์กรปกครองส่วนท้องถิ่นในเขตจังหวัด ยุทธศาสตร์ ที่ ๖ เมืองน่าอยู่

๑ ยุทธศาสตร์การพัฒนาโครงสร้างพื้นฐาน

๑.๑ กฤษฎี ก่อสร้างปรับปรุง ซ่อมแซมโครงสร้างพื้นฐาน ระบบสาธารณูปโภคและระบบสาธารณสุขรูปการ

(๑) แผนงาน...อุตสาหกรรมและการโยธา

ที่	โครงการ	วัตถุประสงค์	เป้าหมาย	งบประมาณและที่มา				ตัวชี้วัด (KPI)	ผลลัพธ์ ที่คาดว่าจะได้รับ	หน่วยงาน รับผิดชอบ หลัก
				๒๕๖๖ (บาท)	๒๕๖๗ (บาท)	๒๕๖๘ (บาท)	๒๕๖๙ (บาท)			
๓	ก่อสร้างถนนคอนกรีตเสริมเหล็ก	เพื่อให้มีเส้นทางสัญจรภายในหมู่บ้านและที่เชื่อมต่อระหว่างหมู่บ้านมีการสัญจรไปมาได้	สายทางบ้านนายทองใบ สุชั้น ^(๑) กว้าง ๓.๕๐ เมตร ยาว ๓๕ เมตร หน้า ๐.๑๕ เมตร ไม่มีเส้นทาง หรือมีพื้นที่ไม่น้อยกว่า ๑๒๒.๕ ตารางเมตร	๗๕,๖๐๐				๑.ร้อยละ ระยะทางที่ดำเนินการมี การสัญจรไปมาสะดวก มากขึ้น	เส้นทางสัญจรภายในหมู่บ้านและที่เชื่อมต่อระหว่างหมู่บ้านมีการสัญจรไปมาได้	กองช่าง
๔	ปรับปรุงฝารองระบายน้ำแบบผ่าตระแกรงเหล็ก	เพื่อการระบายน้ำที่ดีในช่วงฤดูฝน	สายทางบ้านนางมนฤดี ลีละพล-บ้านนายจันทร์ แพงแยง กว้าง ๐.๕๐ เมตร ยาว ๑๘๒.๐๐ เมตร	๒๘๑,๐๐๐				ระยะทางที่ดำเนินการน้ำ มีการระบาย สะดวกมาก ขึ้น	มีการระบายน้ำที่ดีไม่มีปัญหาน้ำท่วมในฤดูฝน	กองช่าง

รายละเอียดโครงการพัฒนา
แผนพัฒนาท้องถิ่น (พ.ศ.๒๕๖๖-๒๕๗๐) แก้ไขครั้งที่ ๓/๒๕๖๖ (กรณีอำนาจผู้บริหารท้องถิ่น)
องค์การบริหารส่วนตำบลตุลาใต้ อำเภอปลาปาก จังหวัดนครพนม

- ก. ยุทธศาสตร์ชาติ ๒๐ ปี ยุทธศาสตร์ที่ ๒ ยุทธศาสตร์ชาติด้านความสามารถในการแข่งขัน
- ข. แผนพัฒนาเศรษฐกิจและสังคมแห่งชาติ ฉบับที่ ๑๓ หมวดหมายที่ ๕ ไทยเป็นประตูการค้าการลงทุน และยุทธศาสตร์ทางโลจิสติกส์ที่สำคัญของภูมิภาค
- ค. Sustainable Development Goals :SDGs เป้าหมายที่ ๙ สร้างโครงสร้างพื้นฐานที่มีความทนทานส่งเสริมการพัฒนาอุตสาหกรรมที่ครอบคลุมและยั่งยืนและส่งเสริมนวัตกรรม
- ง. ยุทธศาสตร์การพัฒนาจังหวัด ยุทธศาสตร์ที่ ๓ การพัฒนาการค้าและการลงทุน
- จ. ยุทธศาสตร์การพัฒนาขององค์กรปกครองส่วนท้องถิ่นในเขตจังหวัด ยุทธศาสตร์ ที่ ๖ เมื่อนำอยู่
 - ๑ ยุทธศาสตร์การพัฒนาโครงสร้างพื้นฐาน

๑.๑ กลยุทธ์ ก่อสร้างปรับปรุง ซ่อมแซมโครงสร้างพื้นฐาน ระบบสาธารณูปโภคและระบบสาธารณูปการ

(๒) แผนงาน... เศรษฐกิจชุมชน

ที่	โครงการ	วัตถุประสงค์	เป้าหมาย	งบประมาณและที่มา				ตัวชี้วัด (KPI)	ผลลัพธ์ที่คาดว่าจะได้รับ	หน่วยงานรับผิดชอบหลัก
				๒๕๖๖ (บาท)	๒๕๖๗ (บาท)	๒๕๖๘ (บาท)	๒๕๖๙ (บาท)			
๕	ขยายเขตไฟฟ้าเข้าพื้นที่การเกษตร	เพื่อให้ราษฎรมีไฟฟ้าใช้เกี่ยวกับเกษตรกรได้อย่างทั่วถึง	สายทางบ้านดอนตู-บ้านนาดอกไม้ (จากบ้านนางสมศวรร นวนแดง)			๓๐๐,๐๐๐ (บาท)	๒๕๖๙ (บาท)	๒๕๗๐ (บาท)	ราษฎรได้รับความสะดวก มีไฟฟ้าใช้อย่างทั่วถึง	อบต.ตุลาใต้/ หน่วยงานอื่น

รายละเอียดโครงการพัฒนา

แผนพัฒนาท้องถิ่น (พ.ศ.๒๕๖๖-๒๕๗๐) แก้ไขครั้งที่ ๓/๒๕๖๖ (กรณีอำนาจผู้บริหารท้องถิ่น)

องค์การบริหารส่วนตำบลฤๅษี อำเภอบลพบุรี จังหวัดนครพนม

- ก. ยุทธศาสตร์ชาติ ๒๐ ปี ยุทธศาสตร์ที่ ๒ ยุทธศาสตร์ชาติด้านกาสร้างเสริมความสามรถในการแข่งขัน
- ข. แผนพัฒนาเศรษฐกิจและสังคมแห่งชาติ ฉบับที่ ๑๓ หมายเหตุที่ ๕ ไทยเป็นประตูการค้าการลงทุน และยุทธศาสตร์ทางโลจิสติกส์ที่สำคัญของภูมิภาค
- ค. Sustainable Development Goals :SDGs เป้าหมายที่ ๙ สร้างโครงสร้างพื้นฐานที่มีความทนทานส่งเสริมการพัฒนาอุตสาหกรรมที่ครอบคลุมและยั่งยืนและส่งเสริมนวัตกรรม
- ง. ยุทธศาสตร์การพัฒนาจังหวัด ยุทธศาสตร์ที่ ๓ การพัฒนาการค้าและการลงทุน
- จ. ยุทธศาสตร์การพัฒนาขององค์กรปกครองส่วนท้องถิ่นในเขตจังหวัด ยุทธศาสตร์ ที่ ๖ เมืองน่าอยู่
 - ๑ ยุทธศาสตร์การพัฒนาโครงสร้างพื้นฐาน
 - ๑.๑ กอศูนย์ ก่อสร้างปรับปรุง ซ่อมแซมโครงสร้างพื้นฐาน ระบบสาธารณูปโภคและระบบสาธารณูปการ

(๑) แผนงาน...อุตสาหกรรมและการโยธา

ที่	โครงการ	วัตถุประสงค์	เป้าหมาย	งบประมาณ					ตัวชี้วัด (KPI)	ผลลัพธ์ที่คาดว่าจะได้รับ	หน่วยงานรับผิดชอบหลัก
				๒๕๖๖ (บาท)	๒๕๖๗ (บาท)	๒๕๖๘ (บาท)	๒๕๖๙ (บาท)	๒๕๗๐ (บาท)			
๑	ขยู่ที่ ๔ บ้านฤๅษี ก่อสร้างรางระแนงน้ำ ตอมก๊อตเสริมเหล็ก ภายในหมู่บ้าน	เพื่อการระบายน้ำที่ดี ในช่วงฤดูฝน	<p>สายที่ ๑ สายทางบ้านนาย^(๑) เจริญ ราศรี-บ้านนายเจริญพล หน้ม ที่ -ธนาคารยะ กว้าง ๐.๔๐ เมตร ยาว ๑๕๑ เมตร สีกเฉลี่ย ๐.๕๐-๐.๖๐ เมตร</p> <p>สายที่ ๒ สายทางบ้านนาง วารุณี ปรับวียัย-บ้านนาง อมรัตน์ อินทรีย์ กว้าง ๐.๔๐ เมตร ยาว ๖๘ เมตร สีกเฉลี่ย ๐.๕๐-๐.๖๐ เมตร</p>	๓๕๖,๐๐๐				๑๘๓,๖๐๐	๑. ระยะทางที่ ดำเนินการนี้มีการระบาย สะดวกมากขึ้น	มีการระบายน้ำที่ดี ไม่มีปัญหาน้ำท่วม ในฤดูฝน	กองช่าง

รายละเอียดโครงการพัฒนา
แผนพัฒนาท้องถิ่น (พ.ศ.๒๕๖๖- ๒๕๗๐) แก่ไขครั้งที่ ๓/๒๕๖๖ (กรณีอำนาจผู้บริหารท้องถิ่น)
องค์การบริหารส่วนตำบลฤๅษี อำเภอปลาปาก จังหวัดนครพนม

- ก. ยุทธศาสตร์ชาติ ๒๐ ปี ยุทธศาสตร์ที่ ๒ ยุทธศาสตร์ชาติด้านการสร้างเสริมความสามาถในการแข่งขัน
- ข. แผนพัฒนาเศรษฐกิจและสังคมแห่งชาติ ฉบับที่ ๑๓ หมวดหมายที่ ๕ ไทยเป็นประตูการค้าการลงทุน และยุทธศาสตร์ทางโลจิสติกส์ที่สำคัญของภูมิภาค
- ค. Sustainable Development Goals :SDGs เป้าหมายที่ ๙ สร้างโครงสร้างพื้นฐานที่มีความทนทานส่งเสริมการพัฒนาอุตสาหกรรมที่ครอบคลุมและยั่งยืนและส่งเสริมนวัตกรรม
- ง. ยุทธศาสตร์การพัฒนาจังหวัด ยุทธศาสตร์ที่ ๓ การพัฒนาการค้าและการลงทุน
- จ. ยุทธศาสตร์การพัฒนาขององค์กรปกครองส่วนท้องถิ่นในเขตจังหวัด ยุทธศาสตร์ ที่ ๖ เมืองน่าอยู่
 - ๑ ยุทธศาสตร์พัฒนาโครงสร้างพื้นฐาน
 - ๑.๑ กลยุทธ์ ก่อสร้างปรับปรุง ซ่อมแซมโครงสร้างพื้นฐาน ระบบสาธารณูปโภคและระบบสาธารณสุขการ

(๑) แผนงาน...อุตสาหกรรมและการโยธา

ที่	โครงการ	วัตถุประสงค์	เป้าหมาย	งบประมาณ					ตัวชี้วัด (KPI)	ผลลัพธ์ที่คาดว่าจะได้รับ	หน่วยงานรับผิดชอบหลัก
				๒๕๖๖ (บาท)	๒๕๖๗ (บาท)	๒๕๖๘ (บาท)	๒๕๖๙ (บาท)	๒๕๗๐ (บาท)			
			สายที่ ๓ สายทางสี่แยก(๕) หน้บ้านนางเบญจวรรณ อู่สาห์ - บ้านนายจันทย์ อู่สันสาห์ กว้าง ๐.๔๐ เมตร ยาว ๑๑๕ เมตร ลีกลีเลีย ๐.๕๐-๐.๖๐ เมตร สายที่ ๔ สายทางบ้านนายค่านาง(๔) แดงสุข-บ้านนายเสย จุมตรี กว้าง ๐.๔๐ เมตร ยาว ๑๕๐ เมตร ลีกลีเลีย ๐.๕๐-๐.๖๐ เมตร สายที่ ๕ สายทางบ้านนายลับ (๕๐) คำหาญ-ตลาดสด กว้าง ๐.๔๐ เมตร ยาว ๑๓๗ เมตร ลีกลีเลีย ๐.๕๐-๐.๖๐ เมตร	๓๑๐,๕๐๐		๔๐๕,๐๐๐		๓๖๕,๕๐๐	๑. ระยะเวลาที่ดำเนินการนี้มีการขยายพื้นที่ไม่มีปัญหาน้ำท่วมในฤดูฝน	กองช่าง	

รายละเอียดโครงการพัฒนา
แผนพัฒนาท้องถิ่น (พ.ศ.๒๕๖๖-๒๕๗๐) แก้ไขครั้งที่ ๓/๒๕๖๖ (กรณีอำนาจผู้บริหารท้องถิ่น)
องค์การบริหารส่วนตำบลฤๅกา อำเภอลำปาง จังหวัดนครพนม

- ก. ยุทธศาสตร์ชาติ ๒๐ ปี ยุทธศาสตร์ที่ ๒ ยุทธศาสตร์ชาติด้านการสร้างความสามารถในการแข่งขัน
- ข. แผนพัฒนาเศรษฐกิจและสังคมแห่งชาติ ฉบับที่ ๑๓ หมายเหตุที่ ๕ ไทยเป็นประตูการค้าการลงทุน และยุทธศาสตร์ทางโลจิสติกส์ที่สำคัญของภูมิภาค
- ค. Sustainable Development Goals :SDGs เป้าหมายที่ ๙ สร้างโครงสร้างพื้นฐานที่มีความหนาแน่นสูงเสริมการพัฒนาอุตสาหกรรมที่ครอบคลุมและยั่งยืนและส่งเสริมนวัตกรรม
- ง. ยุทธศาสตร์การพัฒนาจังหวัด ยุทธศาสตร์ที่ ๓ การพัฒนาการค้าและการลงทุน
- จ. ยุทธศาสตร์การพัฒนาขององค์กรปกครองส่วนท้องถิ่นในเขตจังหวัด ยุทธศาสตร์ ที่ ๖ เมืองน่าอยู่
- ๑. ยุทธศาสตร์การพัฒนาโครงสร้างพื้นฐาน

๑.๑ กลยุทธ์ ก่อสร้างปรับปรุง ซ่อมแซมโครงสร้างพื้นฐาน ระบบสาธารณูปโภคและระบบสาธารณสุขอุปการ

(๑) แผนงาน...อุตสาหกรรมและการโยธา

ที่	โครงการ	วัตถุประสงค์	เป้าหมาย	งบประมาณและที่มา					ตัวชี้วัด (KPI)	ผลลัพธ์ที่คาดว่าจะได้รับ	หน่วยงานรับผิดชอบหลัก
				๒๕๖๖ (บาท)	๒๕๖๗ (บาท)	๒๕๖๘ (บาท)	๒๕๖๙ (บาท)	๒๕๗๐ (บาท)			
๒	ปรับปรุงถนนลูกรังเข้าพื้นที่การเกษตร	เพื่อให้ถนนมีสภาพคงทนถาวรใช้สัญจรไปมาได้สะดวก และเพื่อความสะอาดในการขนส่งสินค้าทางการเกษตร	สายที่ ๑ สายทางหนองขาม- (๒) หนองตาพาน กว้าง ๔ เมตร ยาว ๓๐๐ เมตร หนาเฉลี่ย ๐.๒๐ เมตร (ลงลูกรัง ๒๔๐ ลบ.ม.) สายที่ ๒ สายหนองหินแห่- (๓) หัวน้อย กว้าง ๔ เมตร ยาว ๒๐๐ เมตร หนาเฉลี่ย ๐.๒๐ เมตร (ลงลูกรัง ๑๖๐ ลบ.ม.)	๓๓,๖๐๐ (บาท)					๑. ร้อยละระยะทางที่ดำเนินการสัญจรไปมาได้สะดวกมากขึ้น	ถนนมีสภาพคงทนถาวรใช้สัญจรไปมาได้สะดวก และเพื่อความสะอาดในการขนส่งสินค้าทางการเกษตร	กองช่าง
๓	ซ่อมสร้างถนนคอนกรีตเสริมเหล็กภายในหมู่บ้าน	เพื่อให้มีเส้นทางสัญจรภายในหมู่บ้านและที่เชื่อมต่อระหว่างหมู่บ้าน มีการสัญจรไปมาได้	สายที่ ๑ สายทางบ้านนางอรุณศรี (๔) เหล็กดี-บ้านนายจันทร์ ชาวหมู่ กว้าง ๔ เมตร ยาว ๑๕๐ เมตร หนา ๐.๑๕ เมตร ใหลทางข้างละ ๐.๐๐-๐.๕๐ เมตร หรือมีพื้นที่ไม่น้อยกว่า ๖๐๐ ตารางเมตร					๓๕๐,๐๐๐	๑. ร้อยละระยะทางที่ดำเนินการมีการสัญจรไปมาสะดวกมากขึ้น	เส้นทางสัญจรภายในหมู่บ้านและที่เชื่อมต่อระหว่างหมู่บ้านมีการสัญจรไปมาได้ดี	กองช่าง

รายละเอียดโครงการพัฒนา

แผนพัฒนาท้องถิ่น (พ.ศ.๒๕๖๖- ๒๕๗๐) แก้ไขครั้งที่ ๓/๒๕๖๖ (กรณีอำนาจผู้บริหารท้องถิ่น)

องค์การบริหารส่วนตำบลฤๅษี อำเภอลำปาง จังหวัดนครพนม

- ก. ยุทธศาสตร์ชาติ ๒๐ ปี ยุทธศาสตร์ที่ ๒ ยุทธศาสตร์ชาติด้านการสร้างความสามารถในการแข่งขัน
- ข. แผนพัฒนาเศรษฐกิจและสังคมแห่งชาติ ฉบับที่ ๑๓ หมายเหตุที่ ๕ ไทยเป็นประตูการค้าการลงทุน และยุทธศาสตร์ทางโลจิสติกส์ที่สำคัญของภูมิภาค
- ค. Sustainable Development Goals :SDGs เป้าหมายที่ ๙ สร้างโครงสร้างพื้นฐานที่มีคุณภาพการพัฒนาอุตสาหกรรมที่ครอบคลุมและยั่งยืนและส่งเสริมนวัตกรรม
- ง. ยุทธศาสตร์การพัฒนาจังหวัด ยุทธศาสตร์ที่ ๓ การพัฒนาการค้าและการลงทุน
- จ. ยุทธศาสตร์การพัฒนาขององค์กรปกครองส่วนท้องถิ่นในเขตจังหวัด ยุทธศาสตร์ ที่ ๖ เมืองน่าอยู่
- ๑ ยุทธศาสตร์การพัฒนาโครงสร้างพื้นฐาน

๑.๑ กลยุทธ์ ก่อสร้างปรับปรุง ซ่อมแซมโครงสร้างพื้นฐาน ระบบสาธารณูปโภคและระบบสาธารณสุขการ

(๓) แผนงาน...การเกษตร

ที่	โครงการ	วัตถุประสงค์	เป้าหมาย	งบประมาณและที่มา					ตัวชี้วัด (KPI)	ผลลัพธ์ที่คาดว่าจะได้รับ	หน่วยงานรับผิดชอบหลัก
				๒๕๖๖ (บาท)	๒๕๖๗ (บาท)	๒๕๖๘ (บาท)	๒๕๖๙ (บาท)	๒๕๗๐ (บาท)			
๔	จุดล่อภัยสาธารณะ	เพื่อให้ราษฎรมีน้ำใช้ในการเกษตรและเลี้ยงสัตว์ตลอดทั้งปี และลดปัญหาภัยแล้งเพื่อชะลอน้ำไม่ให้ท่วมพื้นที่การเกษตร	-หนองตอง กว้าง ๔๐ เมตร (๒) ยาว ๔๐ เมตร สีกเฉลี่ย ๒.๕๐ เมตร จากพื้นเดิม -ห้วยเหมือง (๓) (ช่วงนายนายประกาศ ดวงดีแก้ว-เส้นทางหนองขาม กว้าง ๘ เมตร ยาว ๑๖๐ เมตร สีกเฉลี่ย ๒.๕๐ เมตรจากพื้นเดิม				๑๔๕,๖๐๐	๑๑๖,๔๐๐	๑. ร้อยละระยะทางที่ดำเนินการ ประชาชนมีน้ำใช้ตลอดทั้งปี	ราษฎรมีน้ำใช้ในการเกษตรและเลี้ยงสัตว์ตลอดทั้งปีและลดปัญหาภัยแล้งเพื่อชะลอน้ำไม่ให้ท่วมพื้นที่การเกษตร	กองช่าง

รายละเอียดโครงการพัฒนา

แผนพัฒนาท้องถิ่น (พ.ศ.๒๕๖๖-๒๕๗๐) แก้ไขครั้งที่ ๓/๒๕๖๖ (กรณีอำนาจผู้บริหารท้องถิ่น)

องค์การบริหารส่วนตำบลฤๅไน อำเภอปลาปาก จังหวัดนครพนม

- ก. ยุทธศาสตร์ชาติ ๒๐ ปี ยุทธศาสตร์ที่ ๒ ยุทธศาสตร์ชาติด้านการสร้างเสริมขีดความสามารถในการแข่งขัน
- ข. แผนพัฒนาเศรษฐกิจและสังคมแห่งชาติ ฉบับที่ ๑๓ หมายเหตุที่ ๕ ไทยเป็นประตูการค้าการลงทุน และยุทธศาสตร์ทางโลจิสติกส์ที่สำคัญของภูมิภาค
- ค. Sustainable Development Goals :SDGs เป้าหมายที่ ๙ สร้างโครงสร้างพื้นฐานที่มีคุณภาพพัฒนาอุตสาหกรรมที่ครอบคลุมและยั่งยืนและส่งเสริมนวัตกรรม
- ง. ยุทธศาสตร์การพัฒนาจังหวัด ยุทธศาสตร์ที่ ๓ การพัฒนาการค้าและการลงทุน
- จ. ยุทธศาสตร์การพัฒนาขององค์กรปกครองส่วนท้องถิ่นในเขตจังหวัด ยุทธศาสตร์ ที่ ๖ เมืองน่าอยู่
- ๑. ยุทธศาสตร์การพัฒนาโครงสร้างพื้นฐาน

๑.๑ กลยุทธ์ ก่อสร้างปรับปรุง ซ่อมแซมโครงสร้างพื้นฐาน ระบบสาธารณูปโภคและระบบสาธารณูปโภค

(๑) แผนงาน...อุตสาหกรรมและการโยธา

ที่	โครงการ	วัตถุประสงค์	เป้าหมาย	งบประมาณและที่มา				ตัวชี้วัด (KPI)	ผลลัพธ์ที่คาดว่าจะได้รับ	หน่วยงานรับผิดชอบหลัก
				๒๕๖๖ (บาท)	๒๕๖๗ (บาท)	๒๕๖๘ (บาท)	๒๕๖๙ (บาท)			
๑	หมู่บ้านฤๅไน ถนนปรับปรุงภูมิทัศน์	เพื่อให้ประชาชนมีสถานที่พักผ่อนหย่อนใจ	กว้าง ๕๐ เมตร ยาว ๗๐ เมตร (๖) ลึก ๑.๕๐ เมตร			๓๐๐,๐๐๐		๑.ร้อยละประชาชนใช้ เป็นสถานที่พักผ่อนหย่อนใจ	ประชาชนมีสถานที่พักผ่อนหย่อนใจ	กองช่าง
๒	ปรับปรุงถนนลูกรังเข้าพื้นที่การเกษตร	เพื่อให้ถนนมีสภาพถนนถาวรใช้สัญจรไปมาได้สะดวก และเพื่อความสะดวกในการขนส่งสินค้าทางการเกษตร	สายที่ ๑ สายห้วยหินกอง (๓) (ช่วงบนนายชัย ศรีบัวบานาง สมใจ ศรีแก้ว) กว้าง ๓ เมตร ยาว ๑,๐๐๐ เมตร หนาเฉลี่ย ๐.๒๐ (ลงลูกรังจำนวน ๖๐๐ ลบ.ม.) สายที่ ๒ สายทางหนองป่อ (๔) พาน-ห้วยบังฮวก กว้าง ๓ เมตร ยาว ๓๗๐ เมตร หนาเฉลี่ย ๐.๒๐ (ลงลูกรังจำนวน ๒๒๒ ลบ.ม.)			๘๔,๐๐๐		๑.ร้อยละระยะทางที่ดำเนินการสัญจรไปมาได้สะดวกมากขึ้น	ถนนมีสภาพถนนถาวรใช้สัญจรไปมาได้สะดวก และเพื่อความสะดวกในการขนส่งสินค้าทางการเกษตร	กองช่าง

รายละเอียดโครงการพัฒนา

แผนพัฒนาท้องถิ่น (พ.ศ.๒๕๖๖- ๒๕๗๐) แก่ไขครั้งที่ ๓/๒๕๖๖ (กรณีอำนาจผู้บริหารท้องถิ่น)

องค์การบริหารส่วนตำบลฤๅก้า อำเภอลำปาง จังหวัดนครพนม

- ก. ยุทธศาสตร์ชาติ ๒๐ ปี ยุทธศาสตร์ที่ ๒ ยุทธศาสตร์ชาติด้านโครงสร้างความสามารถในการแข่งขัน
- ข. แผนพัฒนาเศรษฐกิจและสังคมแห่งชาติ ฉบับที่ ๑๓ หมายความว่า ๕ ไทยเป็นประตูการค้าการลงทุน และยุทธศาสตร์ทางโลจิสติกส์ที่สำคัญของภูมิภาค
- ค. Sustainable Development Goals :SDGs เป้าหมายที่ ๙ สร้างโครงสร้างพื้นฐานที่มีความหนาแน่นสูงเสริมการพัฒนาอุตสาหกรรมที่ครอบคลุมและยั่งยืนและส่งเสริมนวัตกรรม
- ง. ยุทธศาสตร์การพัฒนาจังหวัด ยุทธศาสตร์ที่ ๓ การพัฒนาการค้าและการลงทุน
- จ. ยุทธศาสตร์การพัฒนาขององค์กรปกครองส่วนท้องถิ่นในเขตจังหวัด ยุทธศาสตร์ ที่ ๖ เมืองน่าอยู่
 - ๑. ยุทธศาสตร์การพัฒนาโครงสร้างพื้นฐาน

๑.๑ กลยุทธ์ ก่อสร้างปรับปรุง ซ่อมแซมโครงสร้างพื้นฐาน ระบบสาธารณูปโภคและระบบสาธารณสุข

(๑) แผนงาน...อุตสาหกรรมและการโยธา

ที่	โครงการ	วัตถุประสงค์	เป้าหมาย	งบประมาณ					ตัวชี้วัด (KPI)	ผลลัพธ์ที่คาดว่าจะได้รับ	หน่วยงานรับผิดชอบหลัก
				๒๕๖๖ (บาท)	๒๕๖๗ (บาท)	๒๕๖๘ (บาท)	๒๕๖๙ (บาท)	๒๕๗๐ (บาท)			
๓	ก่อสร้างถนนคอนกรีตเสริมเหล็ก	เพื่อให้มีเส้นทางสัญจรภายในหมู่บ้านและที่เชื่อมต่อระหว่างหมู่บ้านมีการสัญจรไปมาได้	สายที่ ๑ สายทางบ้านงาพร้อม (๑) พนมดง กว้าง ๓ เมตร ยาว ๗๕ เมตร หน้า ๐.๑๕ เมตร ไหล่ทางข้างละ ๐.๐๐-๐.๕๐ เมตร หรือมีพื้นที่ไม่น้อยกว่า ๒๒๕ ตารางเมตร					๑๔๖,๐๐๐	๑. ร้อยละ ระยะทางที่ดำเนินการมีการสัญจรไปมาสะดวกมากขึ้น	เส้นทางสัญจรภายในหมู่บ้านและที่เชื่อมต่อระหว่างหมู่บ้านมีการสัญจรไปมาได้	กองช่าง
๔	ซ่อมสร้างถนนคอนกรีตเสริมเหล็ก	เพื่อให้มีเส้นทางสัญจรภายในหมู่บ้านและที่เชื่อมต่อระหว่างหมู่บ้านมีการสัญจรไปมาได้	สายทางขอยร่วมใจพัฒนา (๑) กว้าง ๔ เมตร ยาว ๒๐๙ เมตร หน้า ๐.๑๕ เมตร ไหล่ทางข้างละ ๐.๐๐-๐.๕๐ เมตร หรือมีพื้นที่ไม่น้อยกว่า ๘๖๓ ตารางเมตร					๕๔๖,๔๐๐	๑. ร้อยละ ระยะทางที่ดำเนินการมีการสัญจรไปมาสะดวกมากขึ้น	เส้นทางสัญจรภายในหมู่บ้านและที่เชื่อมต่อระหว่างหมู่บ้านมีการสัญจรไปมาได้	กองช่าง

รายละเอียดโครงการพัฒนา

แผนพัฒนาท้องถิ่น (พ.ศ.๒๕๖๖- ๒๕๗๐) แก๊วครั้งที่ ๓/๒๕๖๖ (กรณีอำนาจผู้บริหารท้องถิ่น)

องค์การบริหารส่วนตำบลลูกตาไก่ อำเภอปลาปาก จังหวัดนครพนม

- ก. ยุทธศาสตร์ชาติ ๒๐ ปี ยุทธศาสตร์ที่ ๒ ยุทธศาสตร์ชาติด้านการสร้างความสามารถในการแข่งขัน
- ข. แผนพัฒนาเศรษฐกิจและสังคมแห่งชาติ ฉบับที่ ๑๓ มุทหมยที่ ๕ ไทยเป็นประตูการค้าการลงทุน และยุทธศาสตร์ทางโลจิสติกส์ที่สำคัญของภูมิภาค
- ค. Sustainable Development Goals :SDGs เป้าหมายที่ ๙ สร้างโครงสร้างพื้นฐานที่มีความทนทานส่งเสริมการพัฒนาอุตสาหกรรมที่ครอบคลุมและยั่งยืนและสิ่งแวดล้อม
- ง. ยุทธศาสตร์การพัฒนาจังหวัด ยุทธศาสตร์ที่ ๓ การพัฒนาการค้าและการลงทุน
- จ. ยุทธศาสตร์การพัฒนาขององค์กรปกครองส่วนท้องถิ่นในเขตจังหวัด ยุทธศาสตร์ ที่ ๖ เมืองน่าอยู่
- ๑ ยุทธศาสตร์การพัฒนาโครงสร้างพื้นฐาน

๑.๑ กลยุทธ์ ก่อสร้างปรับปรุง ซ่อมแซมโครงสร้างพื้นฐาน ระบบสาธารณูปโภคและระบบสาธารณสุขการ

(๒) แผนงาน...เคหะและชุมชน

ที่	โครงการ	วัตถุประสงค์	เป้าหมาย	งบประมาณและที่มา				ตัวชี้วัด (KPI)	ผลลัพธ์ที่คาดว่าจะได้รับ	หน่วยงานรับผิดชอบหลัก
				๒๕๖๖ (บาท)	๒๕๖๗ (บาท)	๒๕๖๘ (บาท)	๒๕๖๙ (บาท)			
๕	ขยายเขตไฟฟ้าส่องสว่างภายในหมู่บ้าน	เพื่อให้ราษฎรผู้สัญจรไปมาในช่วงเวลากลางคืนได้รับความสะดวกและปลอดภัย	สายที่ ๑ สายทางซอยจามจรี (๒) จำนวน ๓ จุด (ด้านหลัง สพด.ตำบลลูกตาไก่) สายที่ ๒ สายทางบ้านนางแพงศรี ^(๑) สมจี้ จำนวน ๔ จุด	๒๒,๕๐๐				ประชาชนผู้สัญจรไปมาในช่วงเวลากลางคืนได้รับความสะดวกและปลอดภัย	อบต.ลูกตาไก่/หน่วยงานอื่น	
๖	ขยายเขตไฟฟ้าเข้าพื้นที่การเกษตร	เพื่อให้ราษฎรมีไฟฟ้าใช้เกี่ยวกับการเกษตรได้อย่างทั่วถึง	สายที่ ๑ สายห้วยหินกอง ^(๑) (ช่วงนายนายเชิดชัย หาได้) สายที่ ๒ สายลูกตาไก่-นาคอกไม้ จุดที่ ๑ นานายเคนเซนท์ แสนบุญศิริ-บ้านนาคอกไม้ จุดที่ ๒ นานายเคนเซนท์ แสนบุญศิริ-บ้านลูกตาไก่ สายที่ ๓ สายทางบ้าน ^(๑) นายคุณมี คำศรี-ห้วยบังยอก	๓๕๐,๐๐๐			๓๐๐,๐๐๐	ราษฎรมีไฟฟ้าใช้เกี่ยวกับการเกษตรได้อย่างทั่วถึง	อบต.ลูกตาไก่/หน่วยงานอื่น	

รายละเอียดโครงการพัฒนา
แผนพัฒนาท้องถิ่น (พ.ศ.๒๕๖๖- ๒๕๗๐) แก่โยครั้งที่ ๓/๒๕๖๖ (กรณีอำนาจผู้บริหารท้องถิ่น)
องค์การบริหารส่วนตำบลฤๅษี อำเภอปลวกแดง จังหวัดนครพนม

- ก. ยุทธศาสตร์ชาติ ๒๐ ปี ยุทธศาสตร์ที่ ๒ ยุทธศาสตร์ชาติด้านการสร้างเสริมความสามัคคีในการแข่งขัน
- ข. แผนพัฒนาเศรษฐกิจและสังคมแห่งชาติ ฉบับที่ ๑๓ หมายเหตุที่ ๕ ไทยเป็นประตูการค้าการลงทุน และยุทธศาสตร์ทางโลจิสติกส์ที่สำคัญของภูมิภาค
- ค. Sustainable Development Goals :SDGs เป้าหมายที่ ๙ สร้างโครงสร้างพื้นฐานที่มีความทนทานส่งเสริมการพัฒนาอุตสาหกรรมที่ครอบคลุมและยั่งยืนและส่งเสริมนวัตกรรม
- ง. ยุทธศาสตร์การพัฒนาจังหวัด ยุทธศาสตร์ที่ ๓ การพัฒนาการค้าและการลงทุน
- จ. ยุทธศาสตร์การพัฒนาขององค์การบริหารส่วนท้องถิ่นในเขตจังหวัด ยุทธศาสตร์ ที่ ๖ เมืองน่าอยู่
 - ๑ ยุทธศาสตร์การพัฒนาโครงสร้างพื้นฐาน

๑.๑ กลยุทธ์ ก่อสร้างปรับปรุง ซ่อมแซมโครงสร้างพื้นฐาน ระบบสาธารณูปโภคและระบบสาธารณูปการ

(๓) แผนงาน...การเกษตร

ที่	โครงการ	วัตถุประสงค์	เป้าหมาย	งบประมาณและที่มา				ตัวชี้วัด (KPI)	ผลลัพธ์ที่คาดว่าจะได้รับ	หน่วยงานรับผิดชอบหลัก
				๒๕๖๖ (บาท)	๒๕๖๗ (บาท)	๒๕๖๘ (บาท)	๒๕๖๙ (บาท)			
๗	ชุดออกช่วยเหลือสาธารณะ	เพื่อให้ราษฎรมีน้ำใช้ในการเกษตรและเลี้ยงสัตว์ตลอดทั้งปีและลดปัญหาภัยแล้งเพื่อชะลอน้ำไม่ให้ท่วมพื้นที่การเกษตร	-ห้วยหินกอง ^(๔) (ข่วงนางวิไลพร บริบูรณ์) กว้าง ๑๒ เมตร ยาว ๓๐๐ เมตร ลึกเฉลี่ย ๒.๕๐ เมตร จากพื้นเดิม -กุดตาขาว ^(๕) กว้าง ๑๒ เมตร ยาว ๑๕๐ เมตร ลึกเฉลี่ย ๒.๕๐ เมตร จากพื้นเดิม	๒๕๖๖ (บาท)	๒๕๖๗ (บาท)	๒๕๖๘ (บาท)	๒๕๖๙ (บาท)	๑.ร้อยละระยะทางที่ดำเนินการประชาชนมีน้ำใช้ตลอดทั้งปี	ราษฎรมีน้ำใช้ในการเกษตรและเลี้ยงสัตว์ตลอดทั้งปีลดปัญหาภัยแล้งเพื่อชะลอน้ำไม่ให้ท่วมพื้นที่การเกษตร	อบต.ฤๅษี/ หน่วยงานอื่น

รายละเอียดโครงการพัฒนา
แผนพัฒนาท้องถิ่น (พ.ศ.๒๕๖๖-๒๕๗๐) แก่โยครั้งที่ ๓/๒๕๖๖ (กรณีอำนาจผู้บริหารท้องถิ่น)

- องค์การบริหารส่วนตำบลฤๅษี อำเภอบลาภา จังหวัดนครพนม
- รายละเอียดโครงการพัฒนา
- ก. ยุทธศาสตร์ชาติ ๒๐ ปี ยุทธศาสตร์ที่ ๒ ยุทธศาสตร์ชาติด้านการศึกษาสร้างความรู้ความสามารถในการแข่งขัน
- ข. แผนพัฒนาเศรษฐกิจและสังคมแห่งชาติ ฉบับที่ ๑๓ หมวดหมายที่ ๕ ไทยเป็นประตูการค้าการลงทุน และยุทธศาสตร์ทางดิจิทัลที่สำคัญของภูมิภาค
- ค. Sustainable Development Goals :SDGs เป้าหมายที่ ๙ สร้างโครงสร้างพื้นฐานที่มีความทนทานส่งเสริมการพัฒนาอุตสาหกรรมที่ครอบคลุมและยั่งยืนและส่งเสริมนวัตกรรม
- ง. ยุทธศาสตร์การพัฒนาจังหวัด ยุทธศาสตร์ที่ ๓ การพัฒนาการค้าและการลงทุน
- จ. ยุทธศาสตร์การพัฒนาขององค์กรปกครองส่วนท้องถิ่นในเขตจังหวัด ยุทธศาสตร์ ที่ ๖ เมืองน่าอยู่

๑.๑ กลยุทธ์ ก่อสร้างปรับปรุง ซ่อมแซมโครงสร้างพื้นฐาน ระบบสาธารณูปโภคและระบบสาธารณสุขการ

(๑) แผนงาน...อุตสาหกรรมและการโยธา

ที่	โครงการ	วัตถุประสงค์	เป้าหมาย	งบประมาณ					ตัวชี้วัด (KPI)	ผลลัพธ์ที่คาดว่าจะได้รับ	หน่วยงานรับผิดชอบหลัก
				๒๕๖๖ (บาท)	๒๕๖๗ (บาท)	๒๕๖๘ (บาท)	๒๕๖๙ (บาท)	๒๕๗๐ (บาท)			
๑	หมู่บ้านวิถีพอเพียง ก่อสร้างถนนคอนกรีตเสริมเหล็ก	เพื่อให้มีเส้นทางสัญจรภายในหมู่บ้านและที่เชื่อมต่อระหว่างหมู่บ้านมีการสัญจรไปมาได้	สายทางย่อยหลังอ่าง (๑) (ช่วงบ้านนางกฤษณา พ่อชมนพ) กว้าง ๔ เมตร ยาว ๑๕๙ เมตร หนา ๐.๑๕ เมตร ไหล่ทางข้างละ ๐.๐๐-๐.๕๐ เมตร หรือมีพื้นที่ไม่น้อยกว่า ๕๙๖ ตารางเมตร	๓๕๖,๐๐๐ (บาท)					๑. ร้อยละ ระยะทางที่ดำเนินการมีการสัญจรไปมาสะดวกมากขึ้น	เส้นทางสัญจรภายในหมู่บ้านและที่เชื่อมต่อระหว่างหมู่บ้านมีการสัญจรไปมาได้	กองช่าง
๒	ก่อสร้างถนนคอนกรีตเสริมเหล็ก	เพื่อให้มีเส้นทางสัญจรภายในหมู่บ้านและที่เชื่อมต่อระหว่างหมู่บ้านมีการสัญจรไปมาได้	สายที่ ๑ สายทางบ้านนาย(๒) สมชาย รัตนมา-บ้านนางสมรมีสิมา กว้าง ๓ เมตร ยาว ๘๕ เมตร หนา ๐.๑๕ เมตร ไหล่ทางข้างละ ๐.๐๐-๐.๕๐ เมตร หรือมีพื้นที่ไม่น้อยกว่า ๒๕๕ ตารางเมตร	๑๖๕,๓๐๐ (บาท)					๑. ร้อยละ ระยะทางที่ดำเนินการมีการสัญจรไปมาสะดวกมากขึ้น	เส้นทางสัญจรภายในหมู่บ้านและที่เชื่อมต่อระหว่างหมู่บ้านมีการสัญจรไปมาได้	กองช่าง

รายละเอียดโครงการพัฒนา

แผนพัฒนาท้องถิ่น (พ.ศ.๒๕๖๖- ๒๕๗๐) แก่ไขครั้งที่ ๓/๒๕๖๖ (กรณีอำนาจผู้บริหารท้องถิ่น)

องค์การบริหารส่วนตำบลฤๅษี อำเภอปลวกแดง จังหวัดนครพนม

- ก. ยุทธศาสตร์ชาติ ๒๐ ปี ยุทธศาสตร์ที่ ๒ ยุทธศาสตร์ชาติด้านการสร้างความสามารถในการแข่งขัน
- ข. แผนพัฒนาเศรษฐกิจและสังคมแห่งชาติ ฉบับที่ ๑๓ หมายความว่า ๕ ไทยเป็นประตูการค้าการลงทุน และยุทธศาสตร์ทางโลจิสติกส์ที่สำคัญของภูมิภาค
- ค. Sustainable Development Goals :SDGs เป้าหมายที่ ๙ สร้างโครงสร้างพื้นฐานที่มีความหนาแน่นสูงเสริมการพัฒนาอุตสาหกรรมที่ยั่งยืนและส่งเสริมนวัตกรรม
- ง. ยุทธศาสตร์การพัฒนาจังหวัด ยุทธศาสตร์ที่ ๓ การพัฒนาการค้าและการลงทุน
- จ. ยุทธศาสตร์การพัฒนาขององค์กรปกครองส่วนท้องถิ่นในเขตจังหวัด ยุทธศาสตร์ ที่ ๖ เมืองน่าอยู่
- ๑. ยุทธศาสตร์การพัฒนาโครงสร้างพื้นฐาน

๑.๑ กลยุทธ์ ก่อสร้างปรับปรุง ซ่อมแซมโครงสร้างพื้นฐาน ระบบสาธารณูปโภคและระบบสาธารณูปโภค

(๑) แผนงาน...อุตสาหกรรมและการโยธา

ที่	โครงการ	วัตถุประสงค์	เป้าหมาย	งบประมาณและที่มา					ตัวชี้วัด (KPI)	ผลลัพธ์ที่คาดว่าจะได้รับ	หน่วยงานรับผิดชอบหลัก
				๒๕๖๖ (บาท)	๒๕๖๗ (บาท)	๒๕๖๘ (บาท)	๒๕๖๙ (บาท)	๒๕๗๐ (บาท)			
			สายที่ ๓ สายทางบ้าน ^(๔) นายสมเกียรติ มาแพง-ถนนสายวังโพธิ์-บ้านโพนทา กว้าง ๔ เมตร ยาว ๑๘๙ เมตร หน้า ๐.๑๕ เมตร ไล่ห่างข้างละ ๐.๐๐-๐.๕๐ เมตร หรือมีพื้นที่ไม่น้อยกว่า ๗๕๐ ตารางเมตร สายที่ ๕ สายทางบ้านนางเปี่ยม ^(๕) สารรมณ์-บ้านนายโชคชัย รัตนากว้าง ๔ เมตร ยาว ๑๕๐ เมตร หน้า ๐.๑๕ เมตร ไล่ห่างข้างละ ๐.๐๐-๐.๕๐ เมตรหรือมีพื้นที่ไม่น้อยกว่า ๖๐๐ ตารางเมตร	๔๙๑,๔๐๐							กองช่าง
							๓๕๐,๐๐๐				

รายละเอียดโครงการพัฒนา

แผนพัฒนาท้องถิ่น (พ.ศ.๒๕๖๖- ๒๕๗๐) แก้ไขครั้งที่ ๓/๒๕๖๖ (กรณีอำนาจผู้บริหารท้องถิ่น)

องค์การบริหารส่วนตำบลคุตาใต้ อำเภอปลาปาก จังหวัดนครพนม

- ก. ยุทธศาสตร์ชาติ ๒๐ ปี ยุทธศาสตร์ที่ ๒ ยุทธศาสตร์ชาติด้านการสร้างความสามารถในการแข่งขัน
- ข. แผนพัฒนาเศรษฐกิจและสังคมแห่งชาติ ฉบับที่ ๑๓ หมวดหมายที่ ๔ ไทยเป็นประตูการค้าการลงทุน และยุทธศาสตร์ทางโลจิสติกส์ที่สำคัญของภูมิภาค
- ค. Sustainable Development Goals :SDGs เป้าหมายที่ ๙ สร้างโครงสร้างพื้นฐานที่มีความหนาแน่นสูงเสริมการพัฒนาอุตสาหกรรมที่ครอบคลุมและยั่งยืนและส่งเสริมนวัตกรรม
- ง. ยุทธศาสตร์การพัฒนาจังหวัด ยุทธศาสตร์ที่ ๓ การพัฒนาการค้าและการลงทุน
- จ. ยุทธศาสตร์การพัฒนาขององค์กรปกครองส่วนท้องถิ่นในเขตจังหวัด ยุทธศาสตร์ ที่ ๖ เมื่องน่าอยู่

๑. ยุทธศาสตร์การพัฒนาโครงสร้างพื้นฐาน

๑.๑ กลยุทธ์ ก่อสร้างปรับปรุง ซ่อมแซมโครงสร้างพื้นฐาน ระบบสาธารณูปโภคและระบบสาธารณูปการ

(๑) แผนงาน...อุตสาหกรรมและการโยธา

ที่	โครงการ	วัตถุประสงค์	เป้าหมาย	งบประมาณ					ตัวชี้วัด (KPI)	ผลลัพธ์ที่คาดว่าจะได้รับ	หน่วยงานรับผิดชอบหลัก
				๒๕๖๖ (บาท)	๒๕๖๗ (บาท)	๒๕๖๘ (บาท)	๒๕๖๙ (บาท)	๒๕๗๐ (บาท)			
๓	ปรับปรุงถนนลูกรังเข้าพื้นที่การเกษตร	เพื่อให้ถนนมีสภาพคงทนถาวรใช้สัญจรไปมาได้สะดวก และเพื่อความสะอาดในการขนส่งสินค้าทางการเกษตร	<p>สายที่ ๑ สายทางโคกกม่วง^(๑) กว้าง ๔ เมตร ยาว ๑,๒๐๐ เมตร หนาเฉลี่ย ๐.๒๐ (ลงลูกรังจำนวน ๙๖๐ ลบ.ม.)</p> <p>สายที่ ๒ สายทางหนองโคแม่^(๒) กว้าง ๔ เมตร ยาว ๑,๒๐๐ เมตร หนาเฉลี่ย ๐.๒๐ (ลงลูกรังจำนวน ๙๖๐ ลบ.ม.)</p> <p>สายที่ ๓ สายทางห้วยยี่ดียว^(๓) กว้าง ๔ เมตร ยาว ๒,๐๐๐ เมตร หนาเฉลี่ย ๐.๒๐ (ลงลูกรังจำนวน ๑,๖๐๐ ลบ.ม.)</p> <p>สายที่ ๔ สายทางนายนวมลัย^(๓๑) เป้าปะ - นายนวมลัย^(๓๑) ปรบวิชัย กว้าง ๔ เมตร ยาว ๑,๐๐๐ เมตร หนาเฉลี่ย ๐.๒๐ (ลงลูกรังจำนวน ๘๐๐ ลบ.ม.)</p>	๑๓๔,๕๐๐			๒๒๔,๐๐๐	๑๑๒,๐๐๐	๑. ร้อยละระยะทางที่ดำเนินการสัญจรไปมาได้สะดวกมากขึ้น	ถนนมีสภาพคงทนถาวรใช้สัญจรไปมาได้สะดวก และเพื่อความสะอาดในการขนส่งสินค้าทางการเกษตร	กองช่าง

๑ ยุทธศาสตร์การพัฒนาโครงสร้างพื้นฐาน
 ๑.๑ กฤษฎี ก่อสร้างปรับปรุง ซ่อมแซมโครงสร้างพื้นฐาน ระบบสาธารณูปโภคและระบบสาธารณูปการ
 (๑) แผนงาน...อุตสาหกรรมและการโยธา

ที่	โครงการ	วัตถุประสงค์	เป้าหมาย	งบประมาณ					ตัวชี้วัด (KPI)	ผลลัพธ์ที่คาดว่าจะได้รับ	หน่วยงานรับผิดชอบหลัก
				๒๕๖๖ (บาท)	๒๕๖๗ (บาท)	๒๕๖๘ (บาท)	๒๕๖๙ (บาท)	๒๕๗๐ (บาท)			
			สายที่ ๕ สายสายทางบ้าน ^(๓๔) นางสมร มีสิมมา-นานายถาวร มีสิมมา กว้าง ๔ เมตร ยาว ๕๐๐ เมตร หนาเฉลี่ย ๐.๒๐ (ลงสู่กรังจำนวน ๕๐๐ ลบ.ม.) สายที่ ๖ สายทางนางปราสิน ^(๓๕) มาแพง-นานายอวยพร แพทย์ฤทธิ์ กว้าง ๔ เมตร ยาว ๘๐๐ เมตร หนาเฉลี่ย ๐.๒๐ (ลงสู่กรังจำนวน ๘๐๐ ลบ.ม.)					๕๖,๐๐๐	๑. ร้อยละ ระยะทางที่ ดำเนินการ สำเร็จไปได้ สะดวกมากขึ้น สะดวกในการ ขนส่งสินค้า ทางการเกษตร	กองช่าง	
								๑๑๒,๐๐๐			

รายละเอียดโครงการพัฒนา

แผนพัฒนาท้องถิ่น (พ.ศ.๒๕๖๖-๒๕๗๐) แก่โครงการที่ ๓/๒๕๖๖ (กรณีอำนาจผู้บริหารท้องถิ่น)
องค์การบริหารส่วนตำบลกุดตาใต้ อำเภอบลพปาก จังหวัดนครพนม

- ก. ยุทธศาสตร์ชาติ ๒๐ ปี ยุทธศาสตร์ที่ ๒ ยุทธศาสตร์ชาติด้านการสร้างความสามารถในการแข่งขัน
- ข. แผนพัฒนาเศรษฐกิจและสังคมแห่งชาติ ฉบับที่ ๑๒ หมวดย่อยที่ ๕ ไทยเป็นประตูการค้าการลงทุน และยุทธศาสตร์ทางโลจิสติกส์ที่สำคัญของภูมิภาค
- ค. Sustainable Development Goals :SDGs เป้าหมายที่ ๙ สร้างโครงสร้างพื้นฐานที่มีความทนทานส่งเสริมการพัฒนาอุตสาหกรรมที่ครอบคลุมและยั่งยืนและส่งเสริมนวัตกรรม
- ง. ยุทธศาสตร์การพัฒนาจังหวัด ยุทธศาสตร์ที่ ๓ การพัฒนาการค้าและการลงทุน
- จ. ยุทธศาสตร์การพัฒนาขององค์กรปกครองส่วนท้องถิ่นในเขตจังหวัด ยุทธศาสตร์ ที่ ๖ เมืองน่าอยู่
- ๑ ยุทธศาสตร์การพัฒนาโครงสร้างพื้นฐาน
- ๑.๑ กอศุพร ก่อสร้างปรับปรุง ซ่อมแซมโครงสร้างพื้นฐาน ระบบสาธารณูปโภคและระบบสาธารณูปการ
- (๒) แผนงาน...เคหะและชุมชน

ที่	โครงการ	วัตถุประสงค์	เป้าหมาย	งบประมาณและที่มา					ตัวชี้วัด (KPI)	ผลลัพธ์ที่คาดว่าจะได้รับ	หน่วยงานรับผิดชอบหลัก
				๒๕๖๖ (บาท)	๒๕๖๗ (บาท)	๒๕๖๘ (บาท)	๒๕๖๙ (บาท)	๒๕๗๐ (บาท)			
๔	ขยายเขตไฟฟ้าเข้าพื้นที่การเกษตร	เพื่อให้ราษฎรมีไฟฟ้าใช้เกี่ยวกับเกษตรได้อย่างทั่วถึง	<p>สายที่ ๑ สายทางบ้านวังโพธิ์ (๙) บ้านโพนทาก(ช่วงนางงปราลิน มาแพง)</p> <p>สายที่ ๒ สายทางบ้านวังโพธิ์ (๑๑) บ้านใหม่วังเซียม(ช่วงนางนางรังใจแข็ง)</p> <p>สายที่ ๓ สายทางนายวิลชัย(๑๑) เป้าปะ-นายนายประสิทธิ์ ปราบวิชัย</p> <p>สายที่ ๔ สายทางบ้านวังโพธิ์ (๑๒) บ้านกุดตาใต้ (หน้าโรงเรียนบ้านวังโพธิ์)</p>	๓๐๐,๐๐๐	๑๕๐,๐๐๐	๓๐๐,๐๐๐	๑๕๐,๐๐๐	๑๕๐,๐๐๐	๑.ประชาชนมีไฟฟ้าใช้ทางเกษตรอย่างทั่วถึง	ราษฎรมีไฟฟ้าใช้เกี่ยวกับเกษตรได้ อย่างทั่วถึง	อบต.กุดตาใต้/หน่วยงานอื่น

รายละเอียดโครงการพัฒนา
แผนพัฒนาท้องถิ่น (พ.ศ.๒๕๖๖-๒๕๗๐) แก้ไขครั้งที่ ๓/๒๕๖๖ (กรณีอำนาจผู้บริหารท้องถิ่น)
องค์การบริหารส่วนตำบลฤๅษี อำเภอลำปาง จังหวัดน่าน

- ก. ยุทธศาสตร์ชาติ ๒๐ ปี ยุทธศาสตร์ที่ ๒ ยุทธศาสตร์ชาติด้านการสร้างความสามารถในการแข่งขัน
- ข. แผนพัฒนาเศรษฐกิจและสังคมแห่งชาติ ฉบับที่ ๑๓ หมวดย่อยที่ ๕ ไทยเป็นประเทศที่มีการลงทุน และยุทธศาสตร์ทางโลจิสติกส์ที่สำคัญของภูมิภาค
- ค. Sustainable Development Goals :SDGs เป้าหมายที่ ๙ สร้างโครงสร้างพื้นฐานที่มีความทนทานส่งเสริมการพัฒนาอุตสาหกรรมที่ครอบคลุมและยั่งยืนและสิ่งแวดล้อม
- ง. ยุทธศาสตร์การพัฒนาจังหวัด ยุทธศาสตร์ที่ ๓ การพัฒนาการค้าและการลงทุน
- จ. ยุทธศาสตร์การพัฒนาขององค์การปกครองส่วนท้องถิ่นในเขตจังหวัด ยุทธศาสตร์ ที่ ๖ เมืองน่าอยู่
- ๑ ยุทธศาสตร์การพัฒนาโครงสร้างพื้นฐาน
- ๑.๑ กลยุทธ์ ก่อสร้างปรับปรุง ซ่อมแซมโครงสร้างพื้นฐาน ระบบสาธารณูปโภคและระบบสาธารณูปการ

(๑) แผนงาน...อุตสาหกรรมและการโยธา

ที่	โครงการ	วัตถุประสงค์	เป้าหมาย	งบประมาณ						ตัวชี้วัด (KPI)	ผลลัพธ์ที่คาดว่าจะได้รับ	หน่วยงานรับผิดชอบหลัก	
				๒๕๖๖ (บาท)	๒๕๖๗ (บาท)	๒๕๖๘ (บาท)	๒๕๖๙ (บาท)	๒๕๗๐ (บาท)					
๑	หมู่บ้านเรียงก่อสร้างถนนคอนกรีตเสริมเหล็ก	เพื่อให้มีเส้นทางสัญจรภายในหมู่บ้านและที่เชื่อมต่อระหว่างหมู่บ้านมีการสัญจรไปมาได้ดี	สายทางหลังวัดจันศรี-๑) นาฮี(ช่วงบ้านนางสายทองแก้วพรม-บ้านนางสาวปรีณารยศ) กว้าง ๕ เมตร ยาว ๙๒ เมตร หนา ๐.๑๕ เมตร ใต้เท้าข้างละ ๐.๐๐-๐.๕๐ เมตรหรือมีพื้นที่ไม่น้อยกว่า ๔๖๐ ตารางเมตร	๒๕๐,๐๐๐							๑.ร้อยละระยะทางที่ดำเนินการมี การสัญจรไป มาสะดวก มาก ขึ้น	มีเส้นทางสัญจร ภายในหมู่บ้านและที่เชื่อมต่อระหว่างหมู่บ้านมีการสัญจรไปมาได้ดี	กองช่าง
๒	ต่อเติมศาลาเอนกประสงค์	เพื่อใช้เป็นสถานที่ทำกิจกรรมต่างๆในหมู่บ้าน	ด้านหลังร้านค้าชุมชน(๑) กว้าง ๑๑ เมตร ยาว ๑๕ เมตร	๓๐๐,๐๐๐							๑.ประชาชนได้ทำกิจกรรมร่วมกัน	ใช้เป็นสถานที่ทำกิจกรรมต่างๆในหมู่บ้าน	กองช่าง
๓	ต่อเติมศาลาเอนกประสงค์ศาลาพิทักษ์	เพื่อใช้เป็นสถานที่รองรับผู้ร่วมงาน ฌาปนกิจ	กว้าง ๔ เมตร ยาว ๑๖ เมตร	๓๐๐,๐๐๐							๑.ที่พิทักษ์มีเพียงพอเพื่อรองรับผู้มาร่วมงาน ฌาปนกิจ	ใช้เป็นที่รองรับผู้มาร่วมงานฌาปนกิจ	กองช่าง

รายละเอียดโครงการพัฒนา

แผนพัฒนาท้องถิ่น (พ.ศ.๒๕๖๖-๒๕๗๐) แก้ไขครั้งที่ ๓/๒๕๖๖ (กรณีอำนาจผู้บริหารท้องถิ่น)
องค์การบริหารส่วนตำบลตุลาใต้ อำเภอปลวกแดง จังหวัดนครพนม

- ก. ยุทธศาสตร์ชาติ ๒๐ ปี ยุทธศาสตร์ที่ ๒ ยุทธศาสตร์ชาติด้านการสร้างความสามารถในการแข่งขัน
 - ข. แผนพัฒนาเศรษฐกิจและสังคมแห่งชาติ ฉบับที่ ๑๓ หนุ้ความที่ ๕ ไทยเป็นประตูการค้าการลงทุน และยุทธศาสตร์ทางโลจิสติกส์ที่สำคัญของภูมิภาค
 - ค. Sustainable Development Goals :SDGs เป้าหมายที่ ๙ สร้างโครงสร้างพื้นฐานที่มีความหนาแน่นส่งเสริมการพัฒนาอุตสาหกรรมที่ครอบคลุมและยั่งยืนและส่งเสริมนวัตกรรม
 - ง. ยุทธศาสตร์การพัฒมาจังหวัด ยุทธศาสตร์ที่ ๓ การพัฒนาการค้าและการลงทุน
 - จ. ยุทธศาสตร์การพัฒนาขององค์การปกครองส่วนท้องถิ่นในเขตจังหวัด ยุทธศาสตร์ ที่ ๖ เมืองน่าอยู่
- ๑ ยุทธศาสตร์การพัฒนาโครงสร้างพื้นฐาน
- ๑.๑ กลยุทธ์ ก่อสร้างปรับปรุง ซ่อมแซมโครงสร้างพื้นฐาน ระบบสาธารณูปโภคและระบบสาธารณูปการ
- (๑) แผนงาน...อุตสาหกรรมและการโยธา

ที่	โครงการ	วัตถุประสงค์	เป้าหมาย	งบประมาณ					ตัวชี้วัด (KPI)	ผลลัพธ์ที่คาดว่าจะได้รับ	หน่วยงานรับผิดชอบหลัก
				๒๕๖๖ (บาท)	๒๕๖๗ (บาท)	๒๕๖๘ (บาท)	๒๕๖๙ (บาท)	๒๕๗๐ (บาท)			
๓	ปรับปรุงถนนอุรุรัง เข้าพื้นที่การเกษตร	เพื่อให้ถนนมีสภาพ คงทนถาวรไร้สิ่งอุดรไป มาได้สะดวก และเพื่อ ความสะดวกในการ ขนส่งสินค้าทางการ เกษตร	สายที่ ๑ สายทางหัววังตอ(๕) กว้าง ๔ เมตร ยาว ๔๕๐ เมตร หนาเฉลี่ย ๐.๒๐ (लगูกรังจำนวน ๓๖๐ ลบ.ม.) สายที่ ๒ สายทางหัวกุดเสง-สระแก้ว(๖) กว้าง ๔ เมตร ยาว ๕๐๐ เมตร หนาเฉลี่ย ๐.๒๐ (लगูกรังจำนวน ๗๐๐ ลบ.ม.) สายที่ ๓ สายทางอ่างเก็บน้ำ(๓) หัวแยคนดิน-นายนวนสิทธิ์ ไตรแก้ว กว้าง ๔ เมตร ยาว ๕๐๐ เมตร หนาเฉลี่ย ๐.๒๐ (लगูกรังจำนวน ๔๐๐ ลบ.ม.) สายที่ ๔ สายทางหัววังรัตตาด (๘) กว้าง ๔ เมตร ยาว ๑,๐๐๐ เมตร หนาเฉลี่ย ๐.๒๐ (लगูกรังจำนวน ๘๐๐ ลบ.ม.)						๑.ร้อยละ ระยะทางที่ ดำเนินการ สัญญาไปมาได้ สะดวกมากขึ้น	ถนนมีสภาพ คงทนถาวรไร้ สิ่งอุดรไปมาได้ สะดวก และ เพื่อความ สะดวกในการ ขนส่งสินค้า ทางการเกษตร	กองช่าง
											๑๑๒,๐๐๐

รายละเอียดโครงการพัฒนา
 แผนพัฒนาท้องถิ่น (พ.ศ.๒๕๖๖- ๒๕๗๐) แก้ไขครั้งที่ ๓/๒๕๖๖ (กรณีอำนาจผู้บริหารท้องถิ่น)
 องค์การบริหารส่วนตำบลฤๅษี อำเภอเสนา จังหวัดนครพนม

- ก. ยุทธศาสตร์ชาติ ๒๐ ปี ยุทธศาสตร์ที่ ๒ ยุทธศาสตร์ชาติด้านการสร้างความสามารถในการแข่งขัน
- ข. แผนพัฒนาเศรษฐกิจและสังคมแห่งชาติ ฉบับที่ ๑๓ หมวดหมายที่ ๕ ไทยเป็นประตูการค้าการลงทุน และยุทธศาสตร์ทางโลจิสติกส์ที่สำคัญของภูมิภาค
- ค. Sustainable Development Goals :SDGs เป้าหมายที่ ๘ สร้างสร้างพื้นฐานที่มีความทนทานส่งเสริมการพัฒนาอุตสาหกรรมที่ครอบคลุมและยั่งยืนและส่งเสริมนวัตกรรม
- ง. ยุทธศาสตร์การพัฒนาจังหวัด ยุทธศาสตร์ที่ ๓ การพัฒนาการค้าและการลงทุน
- จ. ยุทธศาสตร์การพัฒนาขององค์กรปกครองส่วนท้องถิ่นในเขตจังหวัด ยุทธศาสตร์ ที่ ๖ เมืองน่าอยู่
 - ๑ ยุทธศาสตร์การพัฒนาโครงสร้างพื้นฐาน
 - ๑.๑ กอศุภร์ ก่อสร้างปรับปรุง ซ่อมแซมโครงสร้างพื้นฐาน ระบบสาธารณูปโภคและระบบสาธารณูปการ

(๑) แผนงาน...อุตสาหกรรมและการโยธา

ที่	โครงการ	วัตถุประสงค์	เป้าหมาย	งบประมาณ					ตัวชี้วัด (KPI)	ผลลัพธ์ที่คาดว่าจะได้รับ	หน่วยงานรับผิดชอบหลัก	
				๒๕๖๖ (บาท)	๒๕๖๗ (บาท)	๒๕๖๘ (บาท)	๒๕๖๙ (บาท)	๒๕๗๐ (บาท)				
๓	ปรับปรุงถนนลูกรังเข้าพื้นที่การเกษตร	เพื่อให้ถนนมีสภาพคงทนถาวรไร้สิ่งอุปสรรคมาได้สะดวก และเพื่อความสะอาดในการขนส่งสินค้าทางการเกษตร	สายที่ ๕ สายทางนายโย (๔) เหลือกิโล-นายจันทร์ ศาสตร์ กว้าง ๓ เมตร ยาว ๓๐๐ เมตร หนาเฉลี่ย ๐.๒๐ (ลงลูกรังจำนวน ๑๘๖๐ ลบ.ม.) สายที่ ๖ สายทางนายทิวา (๑๐) อุยสาร กว้าง ๕ เมตร ยาว ๗๐๐ เมตร หนาเฉลี่ย ๐.๒๐ (ลงลูกรังจำนวน ๗๐๐ ลบ.ม.)						๒๕,๒๐๐ (บาท)	๑.ร้อยละระยะทางที่ดำเนินการตั้งงบประมาณได้ สะดวกมากขึ้น	ถนนมีสภาพคงทนถาวรไร้สิ่งอุปสรรคมาได้ สะดวก และปลอดภัยในการขนส่งสินค้าทางการเกษตร	กองช่าง

รายละเอียดโครงการพัฒนา
แผนพัฒนาท้องถิ่น (พ.ศ.๒๕๖๖-๒๕๗๐) แก้ไขครั้งที่ ๓/๒๕๖๖ (กรณีอำนาจผู้บริหารท้องถิ่น)
องค์การบริหารส่วนตำบลฤๅษี อำเภอลำปาง จังหวัดนครพนม

- ก. ยุทธศาสตร์ชาติ ๒๐ ปี ยุทธศาสตร์ที่ ๒ ยุทธศาสตร์ชาติด้านการสร้างความสามารถในการแข่งขัน
- ข. แผนพัฒนาเศรษฐกิจและสังคมแห่งชาติ ฉบับที่ ๑๓ หมวดหมายที่ ๕ ไทยเป็นประตูการค้าการลงทุน และยุทธศาสตร์วางโลจิสติกส์ที่สำคัญของภูมิภาค
- ค. Sustainable Development Goals :SDGs เป้าหมายที่ ๘ สร้างโครงสร้างพื้นฐานที่มีความทนทานส่งเสริมการพัฒนาอุตสาหกรรมที่ครอบคลุมและยั่งยืนและส่งเสริมกรรม
- ง. ยุทธศาสตร์การพัฒนาจังหวัด ยุทธศาสตร์ที่ ๓ การพัฒนาการค้าและการลงทุน
- จ. ยุทธศาสตร์พัฒนาขององค์ปกครองส่วนท้องถิ่นในเขตจังหวัด ยุทธศาสตร์ที่ ๖ เมืองน่าอยู่
- ๑ ยุทธศาสตร์การพัฒนาระบบโครงสร้างพื้นฐาน
- ๑.๑ กฤษฎีร์ ก่อสร้างปรับปรุง ซ่อมแซมโครงสร้างพื้นฐาน ระบบสาธารณูปโภคและระบบสาธารณูปการ
- (๒) แผนงาน...เคหะและชุมชน

ที่	โครงการ	วัตถุประสงค์	เป้าหมาย	งบประมาณและที่มา						ตัวชี้วัด (KPI)	ผลลัพธ์ที่คาดว่าจะได้รับ	หน่วยงานรับผิดชอบหลัก
				๒๕๖๖ (บาท)	๒๕๖๗ (บาท)	๒๕๖๘ (บาท)	๒๕๖๙ (บาท)	๒๕๗๐ (บาท)	๒๕๗๑ (บาท)			
๔	ขยายเขตไฟฟ้าเข้าพื้นที่การเกษตร	เพื่อให้ราษฎรที่มีไฟฟ้าใช้เกี่ยวกับการเกษตรได้อย่างทั่วถึง	สายที่ ๑ สายทางช่วยวิสัยทัศน์ สายที่ ๒ สายทางขนาดยัดแคง หมั้นนั้น (๘) สายที่ ๓ สายทางขนาดยัดแคง ต้นค้ำ-นา นายคำชวน ดงดีแก้ว	๑๐๐,๐๐๐		๓๐๐,๐๐๐					๑. ประชาชนมีไฟฟ้าใช้ทางการเกษตรอย่างทั่วถึง	อบต.ฤๅษี/หน่วยงานอื่น

รายละเอียดโครงการพัฒนา
แผนพัฒนาท้องถิ่น (พ.ศ.๒๕๖๖- ๒๕๗๐) แก้ไขครั้งที่ ๓/๒๕๖๖ (กรณีอำนาจผู้บริหารท้องถิ่น)
องค์การบริหารส่วนตำบลฤๅษี อำเภอลำปาง จังหวัดนครพนม

แบบ ผ.๐๒

- ก. ยุทธศาสตร์ชาติ ๒๐ ปี ยุทธศาสตร์ที่ ๒ ยุทธศาสตร์ชาติด้านการสร้างความสามารถในการแข่งขัน
- ข. แผนพัฒนาเศรษฐกิจและสังคมแห่งชาติ ฉบับที่ ๑๓ หมวดหมอยที่ ๕ ไทยเป็นประเทศการค้าการลงทุน และยุทธศาสตร์ทางโลจิสติกส์ที่สำคัญของภูมิภาค
- ค. Sustainable Development Goals :SDGs เป้าหมายที่ ๙ สร้างโครงสร้างพื้นฐานที่มีความทนทานส่งเสริมการพัฒนาอุตสาหกรรมที่ครอบคลุมและยั่งยืนและสิ่งแวดล้อม
- ง. ยุทธศาสตร์การพัฒนาจังหวัด ยุทธศาสตร์ที่ ๓ การพัฒนาการค้าและการลงทุน
- จ. ยุทธศาสตร์การพัฒนาขององค์การปกครองส่วนท้องถิ่นในเขตจังหวัด ยุทธศาสตร์ ที่ ๖ เมืองน่าอยู่
- ๑ ยุทธศาสตร์การพัฒนาโครงสร้างพื้นฐาน
- ๑.๑ กยพท ก่อสร้างปรับปรุง ซ่อมแซมโครงสร้างพื้นฐาน ระบบสาธารณูปโภคและระบบสาธารณูปโภค
- (๑) แผนงาน...อุตสาหกรรมและการโยธา

ที่	โครงการ	วัตถุประสงค์	เป้าหมาย	งบประมาณ						ตัวชี้วัด (KPI)	ผลลัพธ์ที่คาดว่าจะได้รับ	หน่วยงานรับผิดชอบหลัก	
				๒๕๖๖ (บาท)	๒๕๖๗ (บาท)	๒๕๖๘ (บาท)	๒๕๖๙ (บาท)	๒๕๗๐ (บาท)					
๑	หมู่บ้านคอกหมูเหล็ก	เพื่อให้มีเส้นทางสัญจรภายในหมู่บ้านและที่เชื่อมต่อกันระหว่างหมู่บ้านมีการสัญจรไปมาได้ดี	สายทางบ้านนายภักขยา มั่นชนะ(๑) กว้าง ๔ เมตร ยาว ๑๓๐๐ เมตร หนา ๐.๑๕ เมตร ไหลทางข้างละ ๐.๐๐-๐.๕๐ เมตร หรือมีพื้นที่ไม่น้อยกว่า ๕๒๐ ตารางเมตร	๓๓๘,๐๐๐							๑.ร้อยละระยะทางที่ดำเนินการมีการสัญจรไปมาสะดวก มากขึ้น	เส้นทางสัญจรภายในหมู่บ้านและที่เชื่อมต่อกันระหว่างหมู่บ้านมีการสัญจรไปมาได้ดี	กองช่าง
๒	ก่อสร้างถนนคอนกรีตเสริมเหล็ก	เพื่อให้มีเส้นทางสัญจรภายในหมู่บ้านและที่เชื่อมต่อกันระหว่างหมู่บ้านมีการสัญจรไปมาได้ดี	สายที่ ๑ สายทางซอย (๒) บ้านน้อย ซอย ๓ กว้าง ๓.๐๐ เมตร ยาว ๒๐๐ เมตร หนา ๐.๑๕ เมตร โหล่ทางข้างละ ๐.๐๐-๐.๕๐ เมตรหรือมีพื้นที่ไม่น้อยกว่า ๖๐๐ ตารางเมตร สายที่ ๒ สายบ้านนาย (๒) ดอน เลตชัย กว้าง ๔.๐๐ เมตร ยาว ๑๓๐ เมตร หนา ๐.๑๕ เมตร โหล่ทางข้างละ ๐.๐๐-๐.๕๐ เมตรหรือมีพื้นที่ไม่น้อยกว่า ๕๒๐ ตารางเมตร	๓๓๐,๐๐๐	๓๓๘,๐๐๐					๑.ร้อยละระยะทางที่ดำเนินการมีการสัญจรไปมาสะดวก มากขึ้น	เส้นทางสัญจรภายในหมู่บ้านและที่เชื่อมต่อกันระหว่างหมู่บ้านมีการสัญจรไปมาได้ดี	กองช่าง	

๑ ยุทธศาสตร์การพัฒนาโครงสร้างพื้นฐาน

๑.๑ กฤษฎี ก่อสร้างปรับปรุง ซ่อมแซมโครงสร้างพื้นฐาน ระบบสาธารณูปโภคและระบบสาธารณูปการ
(๑) แผนงาน...อุตสาหกรรมและการโยธา

ที่	โครงการ	วัตถุประสงค์	เป้าหมาย	งบประมาณ					ตัวชี้วัด (KPI)	ผลลัพธ์ที่คาดว่าจะได้รับ	หน่วยงานรับผิดชอบหลัก		
				๒๕๖๖ (บาท)	๒๕๖๗ (บาท)	๒๕๖๘ (บาท)	๒๕๖๙ (บาท)	๒๕๗๐ (บาท)					
			สายที่ ๓ สายทางบ้าน(๗) นายสมกิน สิงห์ตัง กว้าง ๓.๐๐ เมตร ยาว ๗๐ เมตร หนา ๐.๑๕ เมตร ใหญ่ ทางข้างละ ๐.๐๐-๐.๕๐ เมตร หรือมีพื้นที่ไม่น้อยกว่า ๒๑๐ ตารางเมตร			๑๓๖,๕๐๐					๑.ร้อยละ ระยะทางที่ ดำเนินการมี การส่งมอบไป มากสะดวก มาก ขึ้น	เส้นทางสัญจร ภายในหมู่บ้านและ ที่เชื่อมต่อกันระหว่าง หมู่บ้านมีการสัญจร ไปมาได้ดี	กองช่าง

รายละเอียดโครงการพัฒนา
แผนพัฒนาท้องถิ่น (พ.ศ.๒๕๖๖-๒๕๗๐) แก้ไขครั้งที่ ๓/๒๕๖๖ (กรณีอำนาจผู้บริหารท้องถิ่น)
องค์การบริหารส่วนตำบลกุดตาใต้ อำเภอปลาปาก จังหวัดนครพนม

- ก. ยุทธศาสตร์ชาติ ๒๐ ปี ยุทธศาสตร์ที่ ๒ ยุทธศาสตร์ชาติด้านการสร้างความสามารถในการแข่งขัน
- ข. แผนพัฒนาเศรษฐกิจและสังคมแห่งชาติ ฉบับที่ ๑๓ หมายเหตุที่ ๕ ไทยเป็นประเทศที่การลงทุน และยุทธศาสตร์ทางโลกดิจิทัลที่สำคัญของภูมิภาค
- ค. Sustainable Development Goals :SDGs เป้าหมายที่ ๙ สร้างโครงสร้างพื้นฐานที่มีความทนทานส่งเสริมการพัฒนาอุตสาหกรรมที่ครอบคลุมและยั่งยืนและส่งเสริมนวัตกรรม
- ง. ยุทธศาสตร์การพัฒนาจังหวัด ยุทธศาสตร์ที่ ๓ การพัฒนาการค้าและการลงทุน
- จ. ยุทธศาสตร์การพัฒนาขององค์การปกครองส่วนท้องถิ่นในเขตจังหวัด ยุทธศาสตร์ ที่ ๖ เมืองน่าอยู่
- ๑ ยุทธศาสตร์การพัฒนาโครงสร้างพื้นฐาน
- ๑.๑ กษุทธิ์ ก่อสร้างปรับปรุง ซ่อมแซมโครงสร้างพื้นฐาน ระบบสาธารณูปโภคและระบบสาธารณูปการ
- (๑) แผนงาน...อุตสาหกรรมและการโยธา

ที่	โครงการ	วัตถุประสงค์	เป้าหมาย	งบประมาณ					ตัวชี้วัด (KPI)	ผลลัพธ์ที่คาดว่าจะได้รับ	หน่วยงานรับผิดชอบหลัก
				๒๕๖๖ (บาท)	๒๕๖๗ (บาท)	๒๕๖๘ (บาท)	๒๕๖๙ (บาท)	๒๕๗๐ (บาท)			
๓	ก่อสร้างรั้วรอบขอบปูนตาปูตา	เพื่อให้สถานที่รอบบริเวณคอนปูนตาปูตา มีความเป็นสัดส่วน	ระยะทาง ๙๐๐ เมตร ^(๑)			๑๗๕,๕๐๐			๑. ร้อยละระยะทางที่ดำเนินการมีความเป็นสัดส่วนมากขึ้น	รอบคอนปูนตาปูตาเป็นสัดส่วนมากขึ้น	กองช่าง
๔	ก่อสร้างถนนลูกรัง	เพื่อให้ถนนมีสภาพคงทนถาวรใช้สัญจรไปมาได้สะดวก	สายทางรอบขอบปูนตาปู ^(๑) กว้าง ๕ เมตร ยาว ๑,๐๐๐ เมตร หนาเฉลี่ย ๐.๒๕ เมตร (लगูกรังจำนวน ๑,๒๕๐ ลบ.ม.)			๑๗๕,๐๐๐			๑. ร้อยละระยะทางที่ดำเนินการสัญญาไปมาได้สะดวกมากขึ้น	ถนนมีสภาพคงทนถาวรใช้สัญจรไปมาได้สะดวก	กองช่าง
๕	ก่อสร้างหอประปาภายในหมู่บ้าน	เพื่อให้ราษฎรมีน้ำประปาใช้อย่างทั่วถึง	ขนาด ๑๐ คูว ตานแบบ ^(๑) กรมโยธาธิการและผังเมือง			๙๐๐,๐๐๐			ร้อยละของประชาชนมีน้ำอุปโภค-บริโภค	ราษฎรมีน้ำประปาใช้อย่างทั่วถึง	กองช่าง

รายละเอียดโครงการพัฒนา

แผนพัฒนาท้องถิ่น (พ.ศ.๒๕๖๖-๒๕๗๐) แก้ไขครั้งที่ ๓/๒๕๖๖ (กรณีอำนาจผู้บริหารท้องถิ่น)

องค์การบริหารส่วนตำบลฤๅษี อำเภอบลาคำ จังหวัดนครพนม

- ก. ยุทธศาสตร์ชาติ ๒๐ ปี ยุทธศาสตร์ที่ ๒ ยุทธศาสตร์ชาติด้านการสร้างความรู้ความสามารถในการแข่งขัน
- ข. แผนพัฒนาเศรษฐกิจและสังคมแห่งชาติ ฉบับที่ ๑๓ หมวดหมายเหตุ ๕ ไทยเป็นประเทศกำลังพัฒนา และยุทธศาสตร์ทางโลจิสติกส์ที่สำคัญของภูมิภาค
- ค. Sustainable Development Goals :SDGs เป้าหมายที่ ๙ สร้างโครงสร้างพื้นฐานที่มีความทนทานส่งเสริมการพัฒนาอุตสาหกรรมที่ครอบคลุมและยั่งยืนและส่งเสริมนวัตกรรม
- ง. ยุทธศาสตร์การพัฒนาจังหวัด ยุทธศาสตร์ที่ ๓ การพัฒนาการค้าและการลงทุน
- จ. ยุทธศาสตร์การพัฒนาขององค์การปกครองส่วนท้องถิ่นในเขตจังหวัด ยุทธศาสตร์ที่ ๖ เมืองน่าอยู่
- ๑ ยุทธศาสตร์การพัฒนาโครงสร้างพื้นฐาน
- ๑.๑ กอศุหทร์ ก่อสร้างปรับปรุง ซ่อมแซมโครงสร้างพื้นฐาน ระบบสาธารณูปโภคและระบบสาธารณูปการ
- (๑) แผนงาน...อุตสาหกรรมและพลังงาน

ที่	โครงการ	วัตถุประสงค์	เป้าหมาย	งบประมาณ					ตัวชี้วัด (KPI)	ผลลัพธ์ที่คาดว่าจะได้รับ	หน่วยงานรับผิดชอบหลัก
				๒๕๖๖ (บาท)	๒๕๖๗ (บาท)	๒๕๖๘ (บาท)	๒๕๖๙ (บาท)	๒๕๗๐ (บาท)			
๖	ปรับปรุงถนนลูกรังในพื้นที่การเกษตร	เพื่อให้ถนนมีสภาพคงทนถาวรใช้สัญจรไปมาได้สะดวก และเพื่อความสะอาดในการขนส่งสินค้าทางการเกษตร	สายที่ ๑ สายทางหัวขี้วัวต(๑๑) กว้าง ๔ เมตร ยาว ๑,๒๐๐ เมตร หนาเฉลี่ย ๐.๒๐ เมตร (लगถูกจำนวน ๑,๖๐๐ ลบ.ม) สายที่ ๒ สายทางห้วยหมากอง (๑๑) กว้าง ๔ เมตร ยาว ๒,๐๐๐ เมตร หนาเฉลี่ย ๐.๒๐ เมตร (लगถูกจำนวน ๑,๖๐๐ ลบ.ม) สายที่ ๓ สายทางนางาง (๑๒) ทองแดง สิงห์ตึง กว้าง ๔ เมตร ยาว ๙๐๐ เมตร หนาเฉลี่ย ๐.๒๐ เมตร (लगถูกจำนวน ๓๖๐ ลบ.ม) สายที่ ๔ สายทางนายถ้อยชัย กอสุระ (๑๓) กว้าง ๓ เมตร ยาว ๖๐๐ เมตร หนาเฉลี่ย ๐.๒๐ เมตร(लगถูกจำนวน ๓๖ ลบ.ม)	๑๓๔,๕๐๐	๒๒๔,๐๐๐	๑๐๐,๘๐๐	๕๐,๔๐๐	๑.ร้อยละระยะทางการดำเนินงานที่สำเร็จไปมากได้สะดวกมากขึ้น	ถนนมีสภาพคงทนถาวรใช้สัญจรไปมาได้สะดวก และเพื่อความสะอาดในการขนส่งสินค้าทางการเกษตร	กองช่าง	

รายละเอียดโครงการพัฒนา

แผนพัฒนาท้องถิ่น (พ.ศ.๒๕๖๖-๒๕๗๐) แก่ครั้งที่ ๓/๒๕๖๖ (กรณีอำนาจผู้บริหารท้องถิ่น)

องค์การบริหารส่วนตำบลฤๅษี อำเภอลำปาง จังหวัดนครพนม

- ก. ยุทธศาสตร์ชาติ ๒๐ ปี ยุทธศาสตร์ที่ ๒ ยุทธศาสตร์ชาติด้านการสร้างความสามารถในการแข่งขัน
- ข. แผนพัฒนาเศรษฐกิจและสังคมแห่งชาติ ฉบับที่ ๑๓ หมวดหมายที่ ๕ ไทยเป็นประตูการค้าการลงทุน และยุทธศาสตร์ทางโลจิสติกส์ที่สำคัญของภูมิภาค
- ค. Sustainable Development Goals :SDGs เป้าหมายที่ ๙ สร้างโครงสร้างพื้นฐานที่มีความทนทานส่งเสริมการพัฒนาอุตสาหกรรมที่ครอบคลุมและยั่งยืนและส่งเสริมนวัตกรรม
- ง. ยุทธศาสตร์การพัฒนาจังหวัด ยุทธศาสตร์ที่ ๓ การพัฒนาการค้าและการลงทุน
- จ. ยุทธศาสตร์การพัฒนาขององค์กรปกครองส่วนท้องถิ่นในเขตจังหวัด ยุทธศาสตร์ที่ ๖ เมืองน่าอยู่
 - ๑ ยุทธศาสตร์การพัฒนาโครงสร้างพื้นฐาน
 - ๑.๑ กอปรุทธ์ ก่อสร้างปรับปรุงซ่อมแซมโครงสร้างพื้นฐาน ระบบสาธารณูปโภคและระบบสาธารณูปโภค

(๑) แผนงาน...อุตสาหกรรมและการโยธา

ที่	โครงการ	วัตถุประสงค์	เป้าหมาย	งบประมาณ						ตัวชี้วัด (KPI)	ผลลัพธ์ที่คาดว่าจะได้รับ	หน่วยงานรับผิดชอบหลัก
				๒๕๖๖ (บาท)	๒๕๖๗ (บาท)	๒๕๖๘ (บาท)	๒๕๖๙ (บาท)	๒๕๗๐ (บาท)	๒๕๗๐ (บาท)			
			สายที่ ๕ สายทางบ้าน (๑๘) นาคอกไม้บ้านหนองยาว กว้าง ๔ เมตร ยาว ๙๐๐ เมตร หนาเฉลี่ย ๐.๒๐ เมตร (लगลูกรังจำนวน ๗๒๐ ลบ.ม) สายที่ ๖ สายทางบ้าน (๑๘) นาคอน เลิศนุ กว้าง ๔ เมตร ยาว ๑,๒๐๐ เมตร หนาเฉลี่ย ๐.๒๐ เมตร (लगลูกรังจำนวน ๙๖๐ ลบ.ม)						๑๐๐,๘๐๐	๑.ร้อยละระยะทางที่ดำเนินการตั้งงบประมาณได้สะดวกมากขึ้น	ถนนมีสภาพคงทนสวยงามใช้ตั้งงบประมาณได้สะดวก และเพื่อความสะอาดในการขนส่งสินค้าทางการเกษตร	กองช่าง

๑ ยุทธศาสตร์การพัฒนาโครงสร้างพื้นฐาน

๑.๑ กลยุทธ์ ก่อสร้างปรับปรุง ซ่อมแซมโครงสร้างพื้นฐาน ระบบสาธารณูปโภคและระบบสาธารณูปการ

(๑) แผนงาน...อุตสาหกรรมและการโยธา

ที่	โครงการ	วัตถุประสงค์	เป้าหมาย	งบประมาณ					ตัวชี้วัด (KPI)	ผลลัพธ์ที่คาดว่าจะได้รับ	หน่วยงานรับผิดชอบหลัก
				๒๕๖๖ (บาท)	๒๕๖๗ (บาท)	๒๕๖๘ (บาท)	๒๕๖๙ (บาท)	๒๕๗๐ (บาท)			
๗	ชุดร่อนน้ำสาธารณะ	เพื่อให้มีบริการระบายน้ำในช่วงฤดูฝน	สายทางบ้านนาวัน (๒๑) สุขวัน-บ้านนาวันวอลเลย์บอล ไซมมาตร กว้าง ๐.๕๐ เมตร ยาว ๒๕๐ เมตร ลึกเฉลี่ย ๐.๕๐-๐.๖๐ เมตร				๑๔,๕๐๐		๑. ระยะทางที่ดำเนินการน้ำมีการระบายน้ำที่ดี	น้ำมีการระบายที่ดีในช่วงฤดูฝน	กองช่าง
๘	ก่อสร้างรางระบายน้ำคอนกรีตเสริมเหล็กภายในหมู่บ้าน	เพื่อการระบายน้ำที่ดี ในช่วงฤดูฝน	สายที่ ๑ สายทางบ้านนาวัน (๒๗) เกษมศิลป์ ไตรตั้ง กว้าง ๐.๕๐ เมตร ยาว ๑๖๐ เมตร ลึก ๐.๕๐-๐.๖๐ เมตร บ่อพัก ๒ บ่อ สายที่ ๒ สายทางช่าง (๒๔) โรงเรียนบ้านนาตอกไม้ กว้าง ๐.๕๐ เมตร ยาว ๑๒๐ เมตร ลึก ๐.๕๐-๐.๖๐ เมตร สายที่ ๓ สายทางซอย (๒๕) พื่อผาง กว้าง ๐.๕๐ เมตร ยาว ๑๕๒ เมตร ลึก ๐.๕๐-๐.๖๐ เมตร บ่อพัก ๑ จุด				๓๒,๔๐๐		๑. ระยะทางที่ดำเนินการน้ำมีการระบายน้ำที่ดี	มีการระบายน้ำที่ดี ไม่เกิดปัญหาน้ำท่วมในช่วงฤดูฝน	กองช่าง
๙	วางท่อระบายน้ำคอนกรีตเสริมเหล็กภายในหมู่บ้าน	เพื่อการระบายน้ำที่ดี ในช่วงฤดูฝน	สายทางซอยชายทุ่ง (๒๖) ท่อขนาด ๐.๘๐x๐.๑๐ เมตร ยาว ๑๕๗ เมตร บ่อพัก ๒ จุด				๓๒,๔๐๐		๑. ระยะทางที่ดำเนินการน้ำมีการระบายน้ำที่ดี	มีการระบายน้ำที่ดี ไม่เกิดปัญหาน้ำท่วมในช่วงฤดูฝน	กองช่าง

รายละเอียดโครงการพัฒนา
 แผนพัฒนาท้องถิ่น (พ.ศ.๒๕๖๖-๒๕๗๐) แก่ผู้ครั้งที่ ๓/๒๕๖๖ (กรณีอำนาจผู้บริหารท้องถิ่น)
 องค์การบริหารส่วนตำบลฤๅษี อำเภอปลาปาก จังหวัดนครพนม

- ก. ยุทธศาสตร์ชาติ ๒๐ ปี ยุทธศาสตร์ที่ ๒ ยุทธศาสตร์ชาติด้านการสร้างความสามารถในการแข่งขัน
- ข. แผนพัฒนาเศรษฐกิจและสังคมแห่งชาติ ฉบับที่ ๑๓ หมายเหตุที่ ๕ ไทยเป็นประเทศกำลังพัฒนา และยุทธศาสตร์ทางโลจิสติกส์ที่สำคัญของภูมิภาค
- ค. Sustainable Development Goals :SDGs เป้าหมายที่ ๙ สร้างโครงสร้างพื้นฐานที่มีความทนทานส่งเสริมการพัฒนาอุตสาหกรรมที่ครอบคลุมและยั่งยืนและส่งเสริมนวัตกรรม
- ง. ยุทธศาสตร์การพัฒนาจังหวัด ยุทธศาสตร์ที่ ๓ การพัฒนาการค้าและการลงทุน
- จ. ยุทธศาสตร์การพัฒนาขององค์กรปกครองส่วนท้องถิ่นในเขตจังหวัด ยุทธศาสตร์ที่ ๖ เมืองน่าอยู่
- ๑ ยุทธศาสตร์การพัฒนาโครงสร้างพื้นฐาน
- ๑.๑ กลยุทธ์ ก่อสร้างปรับปรุงซ่อมแซมโครงสร้างพื้นฐาน ระบบสาธารณูปโภคและระบบสาธารณูปโภค
- (๒) แผนงาน...เคหะและชุมชน

ที่	โครงการ	วัตถุประสงค์	เป้าหมาย	งบประมาณและที่มา						ตัวชี้วัด (KPI)	ผลลัพธ์ที่คาดว่าจะได้รับ	หน่วยงานรับผิดชอบหลัก
				๒๕๖๖ (บาท)	๒๕๖๗ (บาท)	๒๕๖๘ (บาท)	๒๕๖๙ (บาท)	๒๕๗๐ (บาท)				
๑๐	ขยายเขตไฟฟ้าส่องสว่างภายในหมู่บ้าน	เพื่อให้ราษฎรผู้สัญจรไปมาในช่วงเวลากลางคืนได้รับความสะดวกและปลอดภัย	<p>สายที่ ๑ สายบ้านนาดอกไม้ (๑๖) บ้านดอนดูโนนนาถุม ชุมมอม) จำนวน ๗ จุด</p> <p>สายที่ ๒ สายบ้านนาดอกไม้ (๑๗) บ้านวังโพธิ์ (บ้านนางเพียงใจ เรณู) จำนวน ๔ จุด</p> <p>สายที่ ๓ สายบ้านนาดอกไม้ (๑๘) บ้านฤๅษี (จุดบ้านนายสำราญ ใต้ติ) จำนวน ๕ จุด</p>	๕๒,๕๐๐	๖๗,๕๐๐	๓๗,๕๐๐				๑. ประชาชนผู้สัญจรไปมาในช่วงเวลา กลางคืน ได้รับความปลอดภัยมากขึ้น	ราษฎรผู้สัญจรไปมาในช่วงเวลา กลางคืนได้รับความสะดวกและปลอดภัย	อบต.ฤๅษี/หน่วยงานอื่น

รายละเอียดโครงการพัฒนา

แผนพัฒนาท้องถิ่น (พ.ศ.๒๕๖๖-๒๕๗๐) แก๊วครั้งที่ ๓/๒๕๖๖ (กรณีอำนาจผู้บริหารท้องถิ่น)

องค์การบริหารส่วนตำบลตากใต้ อำเภอตากป่า จังหวัดนครพนม

- ก. ยุทธศาสตร์ชาติ ๒๐ ปี ยุทธศาสตร์ที่ ๒ ยุทธศาสตร์ชาติด้านการสร้างความสามารถในการแข่งขัน
- ข. แผนพัฒนาเศรษฐกิจและสังคมแห่งชาติ ฉบับที่ ๑๓ หน้ความที่ ๕ ไทยเป็นประตูการค้าการลงทุน และยุทธศาสตร์ทางโลจิสติกส์ที่สำคัญของภูมิภาค
- ค. Sustainable Development Goals :SDGs เป้าหมายที่ ๘ สร้างโครงสร้างพื้นฐานที่มีคุณภาพส่งเสริมการพัฒนาอุตสาหกรรมที่ยั่งยืนและส่งเสริมนวัตกรรม
- ง. ยุทธศาสตร์การพัฒนาจังหวัด ยุทธศาสตร์ที่ ๓ การพัฒนาการค้าและการลงทุน
- จ. ยุทธศาสตร์การพัฒนาขององค์การปกครองส่วนท้องถิ่นในเขตจังหวัด ยุทธศาสตร์ที่ ๖ เมืองน่าอยู่
 - ๑ ยุทธศาสตร์การพัฒนาโครงสร้างพื้นฐาน
 - ๑.๑ กลยุทธ์ ก่อสร้างปรับปรุง ซ่อมแซมโครงสร้างพื้นฐาน ระบบสาธารณูปโภคและระบบสาธารณสุขการ (๒) แผนงาน...เคหะและชุมชน

ที่	โครงการ	วัตถุประสงค์	เป้าหมาย	งบประมาณและที่มา					ตัวชี้วัด (KPI)	ผลลัพธ์ที่คาดว่าจะได้รับ	หน่วยงานรับผิดชอบหลัก		
				๒๕๖๖ (บาท)	๒๕๖๗ (บาท)	๒๕๖๘ (บาท)	๒๕๖๙ (บาท)	๒๕๗๐ (บาท)					
๑๑	ขยายเขตไฟฟ้าเข้าพื้นที่การเกษตร	เพื่อให้ราษฎรมีไฟฟ้าใช้เกี่ยวกับเกษตรกรรมได้อย่างทั่วถึง	สายที่ ๑ สายทางบ้านนา(๑๗) ดอกไม้-บ้านดอนคู่ (นานางสาวขามตี นันทะจักร) สายที่ ๒ สายทางบ้าน นายดอน เลิศธัญ สายที่ ๓ สายทางบ้านนา(๒) ดอกไม้-บ้านวังโพธิ์ - บ้านนาขาม(นานางายเฉลิมชัย สมนานา)	๑๕๐,๐๐๐			๓๐๐,๐๐๐			๓๐๐,๐๐๐	๑:ประชาชนมีไฟฟ้าใช้ทางการเกษตรอย่างทั่วถึง	ราษฎรมีไฟฟ้าใช้เกี่ยวกับเกษตรกรรมได้อย่างทั่วถึง	อบต.ตากใต้/หน่วยงานอื่น

รายละเอียดโครงการพัฒนา

แผนพัฒนาท้องถิ่น (พ.ศ.๒๕๖๖-๒๕๗๐) แก้ไขครั้งที่ ๓/๒๕๖๖ (กรณีอำนาจผู้บริหารท้องถิ่น)

องค์การบริหารส่วนตำบลตุลาใต้ อำเภอปลวกแดง จังหวัดนครพนม

- ก. ยุทธศาสตร์ชาติ ๒๐ ปี ยุทธศาสตร์ที่ ๒ ยุทธศาสตร์ชาติด้านการสร้างความสามารถในการแข่งขัน
 - ข. แผนพัฒนาเศรษฐกิจและสังคมแห่งชาติ ฉบับที่ ๑๓ หมวดหมายที่ ๕ ไทยเป็นประเทศการค้าการลงทุน และยุทธศาสตร์ทางโลจิสติกส์ที่สำคัญของภูมิภาค
 - ค. Sustainable Development Goals :SDGs เป้าหมายที่ ๘ สร้างโครงสร้างพื้นฐานที่มีความทันสมัย ส่งเสริมการพัฒนาอุตสาหกรรมที่ครอบคลุมและยั่งยืนและส่งเสริมนวัตกรรม
 - ง. ยุทธศาสตร์การพัฒนาจังหวัด ยุทธศาสตร์ที่ ๓ การพัฒนาการค้าและการลงทุน
 - จ. ยุทธศาสตร์การพัฒนาขององค์การบริหารส่วนท้องถิ่นในเขตจังหวัด ยุทธศาสตร์ที่ ๖ เมืองน่าอยู่
๑. ยุทธศาสตร์การพัฒนาโครงสร้างพื้นฐาน
- ๑.๑ กลยุทธ์ ก่อสร้างปรับปรุงซ่อมแซมโครงสร้างพื้นฐาน ระบบสาธารณูปโภคและระบบสาธารณูปการ
- (๓) แผนงาน...การเกษตร

ที่	โครงการ	วัตถุประสงค์	เป้าหมาย	งบประมาณและที่มา					ตัวชี้วัด (KPI)	ผลลัพธ์ที่คาดว่าจะได้รับ	หน่วยงานรับผิดชอบหลัก	
				๒๕๖๖ (บาท)	๒๕๖๗ (บาท)	๒๕๖๘ (บาท)	๒๕๖๙ (บาท)	๒๕๗๐ (บาท)				
๑๒	ชุดลอกหัวยสารณะ	เพื่อให้ราษฎรมีน้ำใช้ใน การเกษตรและเลี้ยงสัตว์ ตลอดทั้งปีและเพื่ออีก เกินน้ำใช้ในฤดูแล้งและ ขณะน้ำไม่ท่วมพื้นที่ การเกษตร	ช่วยแสง-(๕) กว้าง ๑๒ เมตร ยาว ๓๗๐ เมตร ลึกเฉลี่ย ๓.๐๐ เมตร จากพื้นเดิม ช่วยรังตาด-(๖) กว้าง ๓๐ เมตร ยาว ๑๐๐ เมตร ลึกเฉลี่ย ๒.๕๐ เมตร จากพื้นเดิม	๕๐๔,๐๐๐	๒๖๐,๐๐๐					๑.ร้อยละ ระยะทางที่ ดำเนินการ ประชาชนมี ประสิทธิภาพ น้ำใช้ตลอด ทั้งปี	ราษฎรมีน้ำใช้ใน การเกษตรและ เลี้ยงสัตว์ตลอด ทั้งปี เพื่อเก็บ น้ำใช้ในฤดูแล้ง และขณะล้นน้ำ ไม่ให้ท่วมพื้นที่ การเกษตร	อบต.ตุลาใต้/ หน่วยงานอื่น

รายละเอียดโครงการพัฒนา

แผนพัฒนาท้องถิ่น (พ.ศ.๒๕๖๖-๒๕๗๐) แก่ไผ่ครั้งที่ ๓/๒๕๖๖ (กรณีอำนาจผู้บริหารท้องถิ่น)
องค์การบริหารส่วนตำบลฤๅษี อำเภอลำปาง จังหวัดนครพนม

- ก. ยุทธศาสตร์ชาติ ๒๐ ปี ยุทธศาสตร์ที่ ๒ ยุทธศาสตร์ชาติด้านการสร้างความสามารถในการแข่งขัน
- ข. แผนพัฒนาเศรษฐกิจและสังคมแห่งชาติ ฉบับที่ ๑๓ หมายเหตุที่ ๕ ไทยเป็นประเทศกำลังพัฒนา และยุทธศาสตร์ทางโลจิสติกส์ที่สำคัญของภูมิภาค
- ค. Sustainable Development Goals :SDGs เป้าหมายที่ ๙ สร้างโครงสร้างพื้นฐานที่มีคุณภาพ สนับสนุนการพัฒนาอุตสาหกรรมที่ครอบคลุมและยั่งยืนและส่งเสริมนวัตกรรม
- ง. ยุทธศาสตร์การพัฒนาจังหวัด ยุทธศาสตร์ที่ ๓ การพัฒนาการค้าและการลงทุน
- จ. ยุทธศาสตร์การพัฒนาขององค์กรปกครองส่วนท้องถิ่นเขตจังหวัด ยุทธศาสตร์ที่ ๖ เมืองน่าอยู่
- ๑. ยุทธศาสตร์การพัฒนาโครงสร้างพื้นฐาน
- ๑.๑. กลยุทธ์ ก่อสร้างปรับปรุง ซ่อมแซมโครงสร้างพื้นฐาน ระบบสาธารณูปโภคและระบบสาธารณูปการ
- (๑) แผนงาน...อุตสาหกรรมและการโยธา

ที่	โครงการ	วัตถุประสงค์	เป้าหมาย	งบประมาณ					ตัวชี้วัด (KPI)	ผลลัพธ์ที่คาดว่าจะได้รับ	หน่วยงานรับผิดชอบหลัก
				๒๕๖๖ (บาท)	๒๕๖๗ (บาท)	๒๕๖๘ (บาท)	๒๕๖๙ (บาท)	๒๕๗๐ (บาท)			
๑	หมู่ที่ ๙ บ้านโคกสะอาด วางท่อระบายน้ำ คอนกรีตเสริมเหล็กภายในหมู่บ้าน	เพื่อการระบายน้ำที่ติดในช่องฤดูฝน	สายที่ ๑ สายทางบ้านนายพรทวี แสนตื้อ-บ้านงิ้วพรพิมละม้าย ห่อขนาด ๐.๖๐x๑.๐๐ เมตร ยาว ๑๕๔ เมตร พร้อมบ่อพัก ๕ จุด สายที่ ๒ สายทางบ้านนายชนะชัย เหลาหนาด-ศาลาประชาคม ห่อขนาด ๐.๖๐x๑.๐๐ เมตร ยาว ๗๗ เมตร พร้อมบ่อพัก ๒ จุด สายที่ ๓ สายทางบ้านนายสมัย(๗) ตันัก-บ้านนายพรทวี แสนตื้อ ห่อขนาด ๐.๖๐x๑.๐๐ เมตร ยาว ๖๐ เมตร พร้อมบ่อพัก ๒ จุด	๓๐๐,๐๐๐			๑๕๓,๒๐๐	๑๑๖,๐๐๐	๑. ระยะทางที่ดำเนินการนำมีการระบายสะดวกมากขึ้น	มีการระบายน้ำที่ติดปัญหาในชั่วโมงฤดูฝน	กองช่าง

๑ ยุทธศาสตร์การพัฒนาโครงสร้างพื้นฐาน
 ๑.๑ กลยุทธ์ ก่อสร้างปรับปรุง ซ่อมแซมโครงสร้างพื้นฐาน ระบบสาธารณูปโภคและระบบสาธารณสุขบริการ
 (๑) แผนงาน...อุตสาหกรรมและการโยธา

ที่	โครงการ	วัตถุประสงค์	เป้าหมาย	งบประมาณ					ตัวชี้วัด (KPI)	ผลลัพธ์ที่คาดว่าจะได้รับ	หน่วยงานรับผิดชอบหลัก	
				๒๕๖๖ (บาท)	๒๕๖๗ (บาท)	๒๕๖๘ (บาท)	๒๕๖๙ (บาท)	๒๕๗๐ (บาท)				
			สายที่ ๔ สายทางบ้านนายพรทวี แสนต่อ-บ้านนายเอกชัย แสนต่อ ท่อขนาด ๐.๖๐x๑.๐๐ เมตร ยาว ๖๖ เมตร พร้อมบ่อพัก ๓ จุด สายที่ ๕ สายทางหน้าบ้านนางวิลาวรรณ ลาสาย ท่อขนาด ๐.๖๐x๑.๐๐ เมตร ยาว ๑๒๐ เมตร พร้อมบ่อพัก ๔ จุด				๑๓๕,๖๐๐	๒๕๖๙ (บาท)	๒๕๗๐ (บาท)	๑.ระยะทางที่ดำเนินการนำมีการระบาย สะดวกมากขึ้น	มีการระบายน้ำที่ดี ไม่เกิดปัญหาน้ำท่วมในช่วงฤดูฝน	กองช่าง
								๒๓๒,๐๐๐				

๑ ยุทธศาสตร์การพัฒนาโครงสร้างพื้นฐาน
 ๑.๑ กลยุทธ์ ก่อสร้างปรับปรุง ซ่อมแซมโครงสร้างพื้นฐาน ระบบสาธารณูปโภคและระบบสาธารณูปการ
 (๑) แผนงาน...อุตสาหกรรมและการโยธา

ที่	โครงการ	วัตถุประสงค์	เป้าหมาย	งบประมาณและที่มา					ตัวชี้วัด (KPI)	ผลลัพธ์ที่คาดว่าจะได้รับ	หน่วยงานรับผิดชอบหลัก	
				๒๕๖๖ (บาท)	๒๕๖๗ (บาท)	๒๕๖๘ (บาท)	๒๕๖๙ (บาท)	๒๕๗๐ (บาท)				
๒	ปรับปรุงถนนลูกรังเข้าพื้นที่การเกษตร	เพื่อให้ถนนมีสภาพคงทนถาวรใช้สัญจรไปมาได้สะดวก และเพื่อความสะดวกในการขนส่งสินค้าทางการเกษตร	สายที่ ๑ สายทางโคกมิต ^(๓) กว้าง ๔ เมตร ยาว ๓,๐๐๐ เมตร หนาเฉลี่ย ๐.๒๐ เมตร (ลงลูกรังจำนวน ๒,๔๐๐ ลบ.ม.) สายที่ ๒ สายทางบ้านนายกวัน เดชบุรัมย์-นายโชคนวนย สมยา กว้าง ๓ เมตร ยาว ๒๐๐ เมตร หนาเฉลี่ย ๐.๒๐ เมตร (ลงลูกรังจำนวน ๑๒๐ ลบ.ม.) สายที่ ๓ สายทางนา ^(๑๒) นายโชคนวนย สมยา บ้านนายเชษฐา สารบัน กว้าง ๔ เมตร ยาว ๕๘๐ เมตร หนาเฉลี่ย ๐.๒๐ เมตร (ลงลูกรังจำนวน ๕๖๔ ลบ.ม.)	๓๓๖,๐๐๐					๑. ร้อยละ ระยะทางที่ดำเนินการได้สัญจรไปมาได้สะดวก และเพิ่มขึ้น	ถนนมีสภาพคงทนถาวรใช้สัญจรไปมาได้สะดวก และเพื่อความสะดวกในการขนส่งสินค้าทางการเกษตร	กองช่าง	
									๒๕,๗๐๐			
										๖๔,๙๐๐		

๑ ยุทธศาสตร์การพัฒนาโครงสร้างพื้นฐาน
 ๑.๑ กลยุทธ์ ก่อสร้างปรับปรุง ซ่อมแซมโครงสร้างพื้นฐาน ระบบสาธารณูปโภคและระบบสาธารณูปการ
 (๑) แผนงาน...อุตสาหกรรมและการโยธา

ที่	โครงการ	วัตถุประสงค์	เป้าหมาย	งบประมาณ					ตัวชี้วัด (KPI)	ผลลัพธ์ที่คาดว่าจะได้รับ	หน่วยงานรับผิดชอบหลัก
				๒๕๖๖ (บาท)	๒๕๖๗ (บาท)	๒๕๖๘ (บาท)	๒๕๖๙ (บาท)	๒๕๗๐ (บาท)			
๓	ซ่อมสร้างถนนคอนกรีตเสริมเหล็กภายในหมู่บ้าน	เพื่อให้มีเส้นทางสัญจรภายในหมู่บ้านและที่เชื่อมต่อระหว่างหมู่บ้านมีการสัญจรไปมาได้	<p>สายที่ ๑ สายทางร้านค้า (๔) ชุมชน-บ้านนายเอกชัย แสน ต้อ กว้าง ๕ เมตร ยาว ๑๔๐ เมตร หนา ๐.๑๕ เมตร</p> <p>ไหล่ทางข้างละ ๐.๐๐-๐.๕๐ เมตร มีพื้นที่ไม่น้อยกว่า ๗๐๐ ตารางเมตร</p> <p>สายที่ ๒ สายทางบ้าน (๕) นายทวีทรัพย์ แสนต้อ-โรงข้าวปุ่น กว้าง ๕ เมตร ยาว ๑๕๙ เมตร หนา ๐.๑๕ เมตร</p> <p>ไหล่ทางข้างละ ๐.๐๐-๐.๕๐ เมตร มีพื้นที่ไม่น้อยกว่า ๗๙๕ ตารางเมตร</p>	๔๕๕,๐๐๐					๑. ร้อยละ ระยะทางที่ดำเนินการมีการสัญจรไปมาสะดวกมากขึ้น	เส้นทางสัญจรภายในหมู่บ้านและที่เชื่อมต่อระหว่างหมู่บ้านมีการสัญจรไปมาได้ดี	กองช่าง

๑ ยุทธศาสตร์การพัฒนาโครงสร้างพื้นฐาน
 ๑.๑ กลยุทธ์ ก่อสร้างปรับปรุง ซ่อมแซมโครงสร้างพื้นฐาน ระบบสาธารณูปโภคและระบบสาธารณูปโภค
 (๑) แผนงาน...อุตสาหกรรมและการโยธา

ลำดับ ที่	โครงการ	วัตถุประสงค์	เป้าหมาย (ผลผลิตของโครงการ)	งบประมาณและที่ผ่านมา				ตัวชี้วัด (KPI)	ผลที่คาดว่าจะได้รับ	หน่วยงาน รับผิดชอบ หลัก		
				ปี ๒๕๖๖ (บาท)	ปี ๒๕๖๗ (บาท)	ปี ๒๕๖๘ (บาท)	ปี ๒๕๖๙ (บาท)				ปี ๒๕๗๐ (บาท)	
๔	วางท่อระบายน้ำ คอนกรีตเสริมเหล็ก ภายในหมู่บ้าน	เพื่อการระบาย น้ำที่ตื้นในฤดูฝน	สายที่ ๑ สายทางบ้านนายทวี ^(๑๓) ทรัพย์ แสนดี-โรงข้าวปูน ขนาด ๐.๖๐x๑.๐๐ ยาว ๒๕๐ เมตร พร้อม บ่อพักน้ำ ๖ จุด สายที่ ๒ สายทางบ้านนางกองเพ็ชร ^(๑๔) จันทน์ปุม -บ้านนางวารการ มูลชะนาม ขนาด ๐.๖๐x๑.๐๐ ยาว ๑๗๕ เมตร พร้อมบ่อพักน้ำ ๗ จุด					๔๕๐,๐๐๐	๓๕๐,๐๐๐	ร้อยละของ ระยะทางที่ ดำเนินการ ดำเนินการ	มีการระบาย น้ำที่ตื้นในช่วงฤดู ฝน	หน่วยงาน อื่น

รายละเอียดโครงการพัฒนา
แผนพัฒนาท้องถิ่น (พ.ศ.๒๕๖๖- ๒๕๗๐) แก้ไขครั้งที่ ๓/๒๕๖๖ (กรณีอำนาจผู้บริหารท้องถิ่น)
องค์การบริหารส่วนตำบลฤๅกา อำเภอลำปาง จังหวัดนครพนม

- ก. ยุทธศาสตร์ชาติ ๒๐ ปี ยุทธศาสตร์ชาติด้านการสร้างความสามารถในการแข่งขัน
- ข. แผนพัฒนาเศรษฐกิจและสังคมแห่งชาติ ฉบับที่ ๑๓ หมายเหตุที่ ๕ ไทยเป็นประตูการค้าการลงทุน และยุทธศาสตร์ทางโลจิสติกส์ที่สำคัญของภูมิภาค
- ค. Sustainable Development Goals :SDGs เป้าหมายที่ ๙ สร้างโครงสร้างพื้นฐานที่มีความทนทานส่งเสริมการพัฒนาอุตสาหกรรมที่ครอบคลุมและยั่งยืนและส่งเสริมนวัตกรรม
- ง. ยุทธศาสตร์การพัฒนาจังหวัด ยุทธศาสตร์ที่ ๔ การพัฒนาสังคมและคุณภาพชีวิตเพื่อสร้างความสุขอย่างยั่งยืน
- จ. ยุทธศาสตร์การพัฒนาขององค์กรปกครองส่วนท้องถิ่นในเขตจังหวัด ยุทธศาสตร์ ที่ ๔ การพัฒนาการค้าผ่านแดน

๑ ยุทธศาสตร์การพัฒนาโครงสร้างพื้นฐาน
๑.๑ กลยุทธ์ ก่อสร้างปรับปรุง ซ่อมแซมโครงสร้างพื้นฐาน ระบบสาธารณูปโภคและระบบสาธารณสุขการ

(๒) แผนงาน...คณะและชุมชน

ที่	โครงการ	วัตถุประสงค์	เป้าหมาย	งบประมาณและที่มา				ตัวชี้วัด (KPI)	ผลลัพธ์ที่คาดว่าจะได้รับ	หน่วยงานรับผิดชอบหลัก
				๒๕๖๖ (บาท)	๒๕๖๗ (บาท)	๒๕๖๘ (บาท)	๒๕๖๙ (บาท)			
๕	ขยายเขตไฟฟ้าเข้าพื้นที่การเกษตร	เพื่อให้ราษฎรมีไฟฟ้าใช้เกี่ยวกับเกษตรกรได้อย่างทั่วถึง	สายทางบ้านนายเด่นอุดม (๑) ภูมิภา-นายนายเสมียน ดินัก	๓๐๐,๐๐๐					ราษฎรมีไฟฟ้าใช้เกี่ยวกับเกษตรกรได้อย่างทั่วถึง	อบต.ฤๅกา/หน่วยงานอื่น

รายละเอียดโครงการพัฒนา
แผนพัฒนาท้องถิ่น (พ.ศ.๒๕๖๖-๒๕๗๐) แก้ไขครั้งที่ ๓/๒๕๖๖ (กรณีอำนาจผู้บริหารท้องถิ่น)
องค์การบริหารส่วนตำบลฤๅษี อำเภอปลาปาก จังหวัดนครพนม

- ก. ยุทธศาสตร์ชาติ ๒๐ ปี ยุทธศาสตร์ที่ ๒ ยุทธศาสตร์ชาติด้านการสร้างความรู้ความสามารถในการแข่งขัน
- ข. แผนพัฒนาเศรษฐกิจและสังคมแห่งชาติ ฉบับที่ ๑๓ หมวดหมยที่ ๕ ไทยเป็นประตูการค้าการลงทุน และยุทธศาสตร์ทางโลจิสติกส์ที่สำคัญของภูมิภาค
- ค. Sustainable Development Goals :SDGs เป้าหมายที่ ๙ สร้างโครงสร้างพื้นฐานที่มีความทนทานส่งเสริมการพัฒนาอุตสาหกรรมที่ครอบคลุมและยั่งยืนและส่งเสริมนวัตกรรม
- ง. ยุทธศาสตร์การพัฒนาจังหวัด ยุทธศาสตร์ที่ ๓ การพัฒนาการค้าและการลงทุน
- จ. ยุทธศาสตร์การพัฒนาขององค์กรปกครองส่วนท้องถิ่นในเขตจังหวัด ยุทธศาสตร์ ที่ ๖ เมืองน่าอยู่

๑ ยุทธศาสตร์การพัฒนาโครงสร้างพื้นฐาน
๑.๑ กลยุทธ์ ก่อสร้างปรับปรุง ซ่อมแซมโครงสร้างพื้นฐาน ระบบสาธารณูปโภคและระบบสาธารณสุขการ

(๓) แผนงาน...การเกษตร

ที่	โครงการ	วัตถุประสงค์	เป้าหมาย	งบประมาณและที่มา					ตัวชี้วัด (KPI)	ผลลัพธ์ที่คาดว่าจะได้รับ	หน่วยงานรับผิดชอบหลัก	
				๒๕๖๖ (บาท)	๒๕๖๗ (บาท)	๒๕๖๘ (บาท)	๒๕๖๙ (บาท)	๒๕๗๐ (บาท)				
๖	ขุดลอกห้วยสาธารณะ	เพื่อให้ราษฎรมีน้ำใช้ในการเกษตรและเลี้ยงสัตว์ตลอดทั้งปีเพื่อแก้ปัญหาภัยแล้งและชะลอน้ำไม่ให้ท่วมพื้นที่การเกษตร	<p>หัววังแหม่น (๖)</p> <p>(ชวงนายนายนอนมี คำศรี-นายนายง ภูมิภา) กว้าง ๑๕ เมตร ยาว ๒๕๐ เมตร ลึกเฉลี่ย ๒.๕๐ เมตรจากพื้นเดิม</p> <p>หัววังบัง (๓๓)</p> <p>(ชวงฝายวังบัง-นายนายอดุล อุสินสหา)-นายนายองเห็นหา กว้าง ๑๕ เมตร ยาว ๓๐๐ เมตร ลึกเฉลี่ย ๒.๕๐ เมตร จากพื้นเดิม</p>	๓๔๑,๒๐๐				๒๕๖๙ (บาท)	๒๕๗๐ (บาท)	๑. ร้อยละระยะทางที่ดำเนินการ ประชาชนมีน้ำใช้ตลอดทั้งปี	ราษฎรมีน้ำใช้ในการเกษตรและเลี้ยงสัตว์ตลอดทั้งปีเพื่อแก้ปัญหาภัยแล้งและชะลอน้ำไม่ให้ท่วมพื้นที่การเกษตร	อบต.ฤๅษี/หน่วยงานอื่น

๑ ยุทธศาสตร์การพัฒนาโครงสร้างพื้นฐาน
 ๑.๑ กลยุทธ์ ก่อสร้างปรับปรุง ซ่อมแซมโครงสร้างพื้นฐาน ระบบสาธารณูปโภคและระบบสาธารณูปโภค
 (๓) แผนงาน...อุตสาหกรรมและการโยธา

ที่	โครงการ	วัตถุประสงค์	เป้าหมาย	งบประมาณ					ผลลัพธ์ที่คาดว่าจะได้รับ	หน่วยงานรับผิดชอบหลัก	
				๒๕๖๖ (บาท)	๒๕๖๗ (บาท)	๒๕๖๘ (บาท)	๒๕๖๙ (บาท)	๒๕๗๐ (บาท)			
๑	หมู่ที่ ๑๐ บ้านกุดตาไ้ วางท่อระบายน้ำ คอนกรีตเสริมเหล็ก ภายในหมู่บ้าน	เพื่อการระบาย น้ำที่ตี ในช่วง ฤดูฝน	สายทางหน้า สก.กุดตาไ้- (๑) โรงเรียนบ้านกุดตาไ้ ท่อขนาด ๐.๖๐x๑.๐๐ เมตร ยาว ๑๘๒ เมตร พร้อมบ่อพัก ๑๐ จุด	๓๕๐,๐๐๐					๑.ระยะทางที่ ดำเนินการนำ มีการระบาย สะดวกมาก ขึ้น	มีการระบาย น้ำที่ตีไม่เกิด ปัญหาน้ำท่วม ในช่วง ฤดูฝน	กองช่าง
๒	ก่อสร้างรางระบาย น้ำคอนกรีตเสริม เหล็ก	เพื่อการระบาย น้ำที่ตี ในช่วง ฤดูฝน	สายที่ ๑ สายทางข้างห้องแถวบ้านพักตกรจ(๒) กว้าง ๐.๖๐ เมตร ยาว ๕๘ เมตร ลึก ๐.๖๐-๐.๗๐ เมตร บ่อพัก ๑ จุด สายที่ ๒ สายทางหน้าบ้านนางบัวลี รัตน- (๓) ขอยลิมลี กว้าง ๐.๕๐ เมตร ยาว ๒๐๐ เมตร ลึก ๐.๕๐-๐.๖๐ เมตร บ่อพัก ๑ จุด สายที่ ๓ สายทางข้างบ้านนายพัชระ ยาหัส (๔) กว้าง ๐.๕๐ เมตร ยาว ๗๘ เมตร ลึก ๐.๕๐-๐.๖๐ เมตร บ่อพัก ๑ จุด สายที่ ๔ สายทางข้างบ้านนายเหรียญ เท็มหา (๕) กว้าง ๐.๕๐ เมตร ยาว ๑๑๔ เมตร ลึก ๐.๕๐-๐.๖๐ เมตร บ่อพัก ๒ จุด	๑๘๕,๐๐๐	๕๔๐,๐๐๐	๒๑๐,๖๐๐		๓๐๗,๘๐๐	๑.ระยะทางที่ ดำเนินการนำ มีการระบาย สะดวกมาก ขึ้น	มีการระบาย น้ำที่ตีไม่เกิด ปัญหาน้ำท่วม ในช่วง ฤดูฝน	กองช่าง

รายละเอียดโครงการพัฒนา

แผนพัฒนาท้องถิ่น (พ.ศ.๒๕๖๖- ๒๕๗๐) แก้ไขครั้งที่ ๓/๒๕๖๖ (กรณีอำนาจผู้บริหารท้องถิ่น)
องค์การบริหารส่วนตำบลคุตาใต้ อำเภอปลวกแดง จังหวัดนครพนม

- ก. ยุทธศาสตร์ชาติ ๒๐ ปี ยุทธศาสตร์ที่ ๒ ยุทธศาสตร์ชาติด้านการสร้างความสามารถในการแข่งขัน
- ข. แผนพัฒนาเศรษฐกิจและสังคมแห่งชาติ ฉบับที่ ๑๓ หมายความว่า ๕ ไทยเป็นประตูการค้าการลงทุน และยุทธศาสตร์ทางโลจิสติกส์ที่สำคัญของภูมิภาค
- ค. Sustainable Development Goals :SDGs หมายความว่า ๙ สร้างโครงสร้างพื้นฐานที่มีความทนทานส่งเสริมการพัฒนาอุตสาหกรรมที่ครอบคลุมและยั่งยืนและส่งเสริมนวัตกรรม
- ง. ยุทธศาสตร์การพัฒนาจังหวัด ยุทธศาสตร์ที่ ๓ การพัฒนาการค้าและการลงทุน
- จ. ยุทธศาสตร์การพัฒนาขององค์กรปกครองส่วนท้องถิ่นในเขตจังหวัด ยุทธศาสตร์ ที่ ๖ เมื่อนำอยู่
- ๑ ยุทธศาสตร์การพัฒนาโครงสร้างพื้นฐาน
- ๑.๑ กลยุทธ์ ก่อสร้างปรับปรุง ซ่อมแซมโครงสร้างพื้นฐาน ระบบสาธารณูปโภคและระบบสาธารณสุขบริการ
- (๑) แผนงาน...อุตสาหกรรมและการโยธา

ที่	โครงการ	วัตถุประสงค์	เป้าหมาย	งบประมาณ					ตัวชี้วัด (KPI)	ผลลัพธ์ที่คาดว่าจะได้รับ	หน่วยงานรับผิดชอบหลัก
				๒๕๖๖ (บาท)	๒๕๖๗ (บาท)	๒๕๖๘ (บาท)	๒๕๖๙ (บาท)	๒๕๗๐ (บาท)			
๓	ก่อสร้างถนนคอนกรีตเสริมเหล็กภายในหมู่บ้าน	เพื่อให้มีเส้นทางสัญจรภายในหมู่บ้านและที่เชื่อมต่อระหว่างหมู่บ้านมีการสัญจรไปมาได้	สายที่ ๑ สายข้างวัด(๖) กุดาไก่อเหนือ (ฝั่งทิศตะวันตก) กว้าง ๔ เมตร ยาว ๔๐ เมตร หน้า ๐.๑๕ เมตร ไหล่ทางข้างละ ๐.๐๐-๐.๕๐ เมตร หรือมีพื้นที่ไม่น้อยกว่า ๑๖๐ ตารางเมตร สายที่ ๒ สายรอบดอนปู่ตา(๑๑) กว้าง ๕ เมตร ยาว ๒๐๐ เมตร หน้า ๐.๑๕ เมตร ไหล่ทางข้างละ ๐.๐๐-๐.๕๐ เมตรหรือมีพื้นที่ไม่น้อยกว่า ๑,๐๐๐ ตารางเมตร				๑๐๔,๐๐๐	๒๕๖๙ (บาท)	๒๕๗๐ (บาท)	๑.ร้อยละ ระยะทางที่ดำเนินการมีการสัญจรไปมาสะดวกมากขึ้น	กองช่าง
									๖๕๖,๐๐๐		

รายละเอียดโครงการพัฒนา
แผนพัฒนาท้องถิ่น (พ.ศ.๒๕๖๖- ๒๕๗๐) แก้ไขครั้งที่ ๓/๒๕๖๖ (กรณีอำนาจผู้บริหารท้องถิ่น)
องค์การบริหารส่วนตำบลคุตาใต้ อำเภอปลวกแดง จังหวัดนครพนม

- ก. ยุทธศาสตร์ชาติ ๒๐ ปี ยุทธศาสตร์ที่ ๒ ยุทธศาสตร์ชาติด้านความสามารในการแข่งขัน
ข. แผนพัฒนาเศรษฐกิจและสังคมแห่งชาติ ฉบับที่ ๑๓ หมายความว่า ๔ ไทยเป็นประตูการค้าการลงทุน และยุทธศาสตร์ทางโลจิสติกส์ที่สำคัญของภูมิภาค
ค. Sustainable Development Goals :SDGs เป้าหมายที่ ๙ สร้างโครงสร้างพื้นฐานที่มีความทนทานส่งเสริมการพัฒนาอุตสาหกรรมที่ยั่งยืนและส่งเสริมนวัตกรรม
ง. ยุทธศาสตร์การพัฒนาจังหวัด ยุทธศาสตร์ที่ ๓ การพัฒนาการค้าและการลงทุน
จ. ยุทธศาสตร์การพัฒนาขององค์กรปกครองส่วนท้องถิ่นในเขตจังหวัด ยุทธศาสตร์ ที่ ๖ เมืองน่าอยู่
๑ ยุทธศาสตร์การพัฒนาโครงสร้างพื้นฐาน ระบบสาธารณูปโภคและระบบสาธารณสุขบริการ
๑.๑ กฤษฎี ก่อสร้างปรับปรุง ซ่อมแซมโครงสร้างพื้นฐาน ระบบสาธารณูปโภคและระบบสาธารณสุขบริการ
(๑) แผนงาน...อุตสาหกรรมและการโยธา

ที่	โครงการ	วัตถุประสงค์	เป้าหมาย	งบประมาณและที่มา				ตัวชี้วัด (KPI)	ผลลัพธ์ที่คาดว่าจะได้รับ	หน่วยงานรับผิดชอบหลัก
				๒๕๖๖ (บาท)	๒๕๖๗ (บาท)	๒๕๖๘ (บาท)	๒๕๖๙ (บาท)			
๔	ปรับปรุงถนนลูกรัง เข้าพื้นที่การเกษตร	เพื่อให้ถนนมีสภาพ คงทนถาวรใช้สัญจรไป มาได้สะดวก และเพื่อ ความสะดวกในการ ขนส่งสินค้าทางการ เกษตร	สายที่ ๑ (๘) สายทางเลียบบ้างยังขาด (ฝั่งทิศตะวันออก) กว้าง ๕ เมตร ยาว ๙๐๐ เมตร หนาเฉลี่ย ๐.๒๐ เมตร (ลงลูกรังจำนวน ๙๐๐ ลบ.ม.) สายที่ ๒ (๙) สายทางเลียบบ้างยังขาด(ฝั่ง ทิศตะวันตก) กว้าง ๔ เมตร ยาว ๑,๐๐๐ เมตร หนาเฉลี่ย ๐.๒๐ เมตร (ลงลูกรังจำนวน ๘๐๐ ลบ.ม.)	๒๕๖๖ (บาท)	๒๕๖๗ (บาท)	๒๕๖๘ (บาท)	๒๕๖๙ (บาท)	๑. ร้อยละ ระยะทางที่ ดำเนินการ สัญจรไปมาได้ สะดวกมากขึ้น	ถนนมีสภาพ คงทนถาวรใช้ สัญจรไปมาได้ สะดวก และ เพื่อความ สะดวกในการ ขนส่งสินค้า ทางการเกษตร	กองช่าง

รายละเอียดโครงการพัฒนา

แผนพัฒนาท้องถิ่น (พ.ศ.๒๕๖๖- ๒๕๗๐) แก้ไขครั้งที่ ๓/๒๕๖๖ (กรณีอำนาจผู้บริหารท้องถิ่น)

องค์การบริหารส่วนตำบลกุดตาใต้ อำเภอปลาปาก จังหวัดนครพนม

- ก. ยุทธศาสตร์ชาติ ๒๐ ปี ยุทธศาสตร์ที่ ๒ ยุทธศาสตร์ชาติด้านโครงสร้างความสามารถในการแข่งขัน
- ข. แผนพัฒนาเศรษฐกิจและสังคมแห่งชาติ ฉบับที่ ๑๓ หมายเหตุที่ ๕ ไทยเป็นประตูการค้าการลงทุน และยุทธศาสตร์ทางโลจิสติกส์ที่สำคัญของภูมิภาค
- ค. Sustainable Development Goals :SDGs เป้าหมายที่ ๙ สร้างโครงสร้างพื้นฐานที่มีความทนทานส่งเสริมการพัฒนาอุตสาหกรรมที่ครอบคลุมและยั่งยืนและส่งเสริมนวัตกรรม
- ง. ยุทธศาสตร์การพัฒนาจังหวัด ยุทธศาสตร์ที่ ๓ การพัฒนาการค้าและการลงทุน
- จ. ยุทธศาสตร์การพัฒนาขององค์กรปกครองส่วนท้องถิ่นในเขตจังหวัด ยุทธศาสตร์ ที่ ๖ เมื่อนำอยู่
- ๑. ยุทธศาสตร์การพัฒนาโครงสร้างพื้นฐาน

๑.๑ กลยุทธ์ ก่อสร้างปรับปรุง ซ่อมแซมโครงสร้างพื้นฐาน ระบบสาธารณูปโภคและระบบสาธารณสุขบริการ

(๒) แผนงาน...คณะและชุมชน

ที่	โครงการ	วัตถุประสงค์	เป้าหมาย	งบประมาณและที่มา				ตัวชี้วัด (KPI)	ผลลัพธ์ที่คาดว่าจะได้รับ	หน่วยงานรับผิดชอบหลัก			
				๒๕๖๖ (บาท)	๒๕๖๗ (บาท)	๒๕๖๘ (บาท)	๒๕๖๙ (บาท)						
๕	ขยายเขตไฟฟ้าเข้าพื้นที่การเกษตร	เพื่อให้ราษฎรมีไฟฟ้าใช้เกี่ยวกับเกษตรกรได้อย่างทั่วถึง	สายทางบ้านนางสุดารัตน์ (๗) หมื่นนันท-ดอนปู่ตา				๓๐,๐๐๐ (บาท)	๒๕๖๘ (บาท)	๒๕๖๙ (บาท)	๒๕๗๐ (บาท)	๑. ประชาชนมีไฟฟ้าใช้ทางเกษตรกรอย่างทั่วถึง	ราษฎรมีไฟฟ้าใช้เกี่ยวกับเกษตรกรได้อย่างทั่วถึง	อบต.กุดตาใต้/ หน่วยงานอื่น

รายละเอียดโครงการพัฒนา

แผนพัฒนาท้องถิ่น (พ.ศ.๒๕๖๖- ๒๕๗๐) แก้ไขครั้งที่ ๓/๒๕๖๖ (กรณีอำนาจผู้บริหารท้องถิ่น)

องค์การบริหารส่วนตำบลฤๅษี อำเภอปลาปาก จังหวัดนครพนม

- ก. ยุทธศาสตร์ชาติ ๒๐ ปี ยุทธศาสตร์ชาติด้านการสร้างความสามารถในการแข่งขัน
- ข. แผนพัฒนาเศรษฐกิจและสังคมแห่งชาติ ฉบับที่ ๑๓ หมายเหตุที่ ๕ ไทยเป็นประเทศอุตสาหกรรมโดยสถิติที่สำคัญของภูมิภาค
- ค. Sustainable Development Goals :SDGs เป้าหมายที่ ๙ สร้างโครงสร้างพื้นฐานที่มีความทนทานส่งเสริมการพัฒนาอุตสาหกรรมที่ครอบคลุมและยั่งยืนและส่งเสริมนวัตกรรม
- ง. ยุทธศาสตร์การพัฒนาจังหวัด ยุทธศาสตร์ที่ ๓ การพัฒนาการค้าและการลงทุน
- จ. ยุทธศาสตร์การพัฒนาขององค์กรปกครองส่วนท้องถิ่นในเขตจังหวัด ยุทธศาสตร์ ที่ ๖ เมืองน่าอยู่
๑. ยุทธศาสตร์การพัฒนาโครงสร้างพื้นฐาน
- ๑.๑ กลยุทธ์ ก่อสร้างปรับปรุง ซ่อมแซมโครงสร้างพื้นฐาน ระบบสาธารณูปโภคและระบบสาธารณูปโภค

(๓) แผนงาน...การเกษตร

ที่	โครงการ	วัตถุประสงค์	เป้าหมาย	งบประมาณและที่มา				ตัวชี้วัด (KPI)	ผลลัพธ์ที่คาดว่าจะได้รับ	หน่วยงานรับผิดชอบหลัก
				๒๕๖๖ (บาท)	๒๕๖๗ (บาท)	๒๕๖๘ (บาท)	๒๕๖๙ (บาท)			
๖	ชุดลอกหัวยวดยาน	เพื่อให้ราษฎรมีน้ำใช้ในการเกษตรและเลี้ยงสัตว์ตลอดทั้งปีเพื่อแก้ปัญหาภัยแล้งและให้น้ำใช้ในฤดูแล้งและชะลอน้ำไม่ให้ท่วมพื้นที่การเกษตร	หนองตาขาว (๑๐) กว้าง ๑๒ เมตร ยาว ๑๓๐ เมตร ลึกเฉลี่ย ๒.๕๐ เมตรจากพื้นเดิม				๑๕๑,๕๐๐ (บาท)	ร้อยละของประชาชนที่มีน้ำใช้ในการเกษตร	ราษฎรมีน้ำใช้ในการเกษตรตลอดทั้งปีเพื่อแก้ปัญหาภัยแล้งและชะลอน้ำไม่ให้ท่วมพื้นที่การเกษตร	อบต.ฤๅษี/หน่วยงานอื่น

รายละเอียดโครงการพัฒนา

แผนพัฒนาท้องถิ่น (พ.ศ.๒๕๖๖- ๒๕๗๐) แก้ไขครั้งที่ ๓/๒๕๖๖ (กรณีอำนาจผู้บริหารท้องถิ่น)

องค์การบริหารส่วนตำบลฤๅษี อำเภอปลาปาก จังหวัดนครพนม

- ก. ยุทธศาสตร์ชาติ ๒๐ ปี ยุทธศาสตร์ที่ ๒ ยุทธศาสตร์ชาติด้านการสร้างความสามารถในการแข่งขัน
- ข. แผนพัฒนาเศรษฐกิจและสังคมแห่งชาติ ฉบับที่ ๑๓ หมายเหตุที่ ๕ ไทยเป็นประตูการค้าการลงทุน และยุทธศาสตร์ทางดิจิทัลที่สำคัญของภูมิภาค
- ค. Sustainable Development Goals :SDGs เป้าหมายที่ ๙ สร้างโครงสร้างพื้นฐานที่มีความทนทานส่งเสริมการพัฒนาอุตสาหกรรมที่ครอบคลุมและยั่งยืนและส่งเสริมนวัตกรรม
- ง. ยุทธศาสตร์การพัฒนาจังหวัด ยุทธศาสตร์ที่ ๓ การพัฒนาการค้าและการลงทุน
- จ. ยุทธศาสตร์การพัฒนาขององค์กรปกครองส่วนท้องถิ่นในเขตจังหวัด ยุทธศาสตร์ ที่ ๖ เมืองน่าอยู่

๑ ยุทธศาสตร์การพัฒนาโครงสร้างพื้นฐาน

๑.๑ กลยุทธ์ ก่อสร้างปรับปรุง ซ่อมแซมโครงสร้างพื้นฐาน ระบบสาธารณูปโภคและระบบสาธารณูปการ

(๑) แผนงาน...อุตสาหกรรมและการโยธา

ที่	โครงการ	วัตถุประสงค์	เป้าหมาย	งบประมาณ					ตัวชี้วัด (KPI)	ผลลัพธ์ที่คาดว่าจะได้รับ	หน่วยงานรับผิดชอบหลัก
				๒๕๖๖ (บาท)	๒๕๖๗ (บาท)	๒๕๖๘ (บาท)	๒๕๖๙ (บาท)	๒๕๗๐ (บาท)			
๑	หมู่ที่ ๑๑ บ้านนาดอกไม้ ก่อสร้างถนนคอนกรีตเสริมเหล็ก	เพื่อให้มีเส้นทางสัญจรภายในหมู่บ้านและที่เชื่อมต่อระหว่างหมู่บ้านมีการสัญจรไปมาได้	สายทางบ้านนาดอกไม้- (๑) บ้านจุกฤๅษี (ช่วงหัวขั้ววงกระแต) กว้าง ๕ เมตร ยาว ๑๐๕ เมตร หน้า ๐.๑๕ เมตร ไหล่ทางข้างละ ๐.๐๐-๐.๕๐ เมตร หรือมีพื้นที่ไม่น้อยกว่า ๕๒๐ ตารางเมตร	๒๕๖๖ (บาท)	๒๕๖๗ (บาท)	๒๕๖๘ (บาท)	๒๕๖๙ (บาท)	๒๕๗๐ (บาท)	๑.ร้อยละ ระยะทางที่ดำเนินการมีการสัญจรไปมาสะดวกมากขึ้น	เส้นทางสัญจรภายในหมู่บ้าน และที่เชื่อมต่อระหว่างหมู่บ้าน มีการสัญจรไปมาได้	กองช่าง

รายละเอียดโครงการพัฒนา
แผนพัฒนาท้องถิ่น (พ.ศ.๒๕๖๖-๒๕๗๐) แก้ไขครั้งที่ ๓/๒๕๖๖ (กรณีอำนาจผู้บริหารท้องถิ่น)
องค์การบริหารส่วนตำบลฤๅษี อำเภอบลาค้าง จังหวัดนครพนม

- ก. ยุทธศาสตร์ชาติ ๒๐ ปี ยุทธศาสตร์ชาติด้านการสร้างความสามารถในการแข่งขัน
 - ข. แผนพัฒนาเศรษฐกิจและสังคมแห่งชาติ ฉบับที่ ๑๓ หมายเหตุที่ ๕ ไทยเป็นประตูการค้าการลงทุน และยุทธศาสตร์ทางโลจิสติกส์ที่สำคัญของภูมิภาค
 - ค. Sustainable Development Goals :SDGs เป้าหมายที่ ๙ สร้างโครงสร้างพื้นฐานที่มีความหนาแน่นสูงเสริมการพัฒนาอุตสาหกรรมที่ครอบคลุมและยั่งยืนและส่งเสริมนวัตกรรม
 - ง. ยุทธศาสตร์การพัฒนาจังหวัด ยุทธศาสตร์ที่ ๓ การพัฒนาการค้าและการลงทุน
 - จ. ยุทธศาสตร์การพัฒนาขององค์กรปกครองส่วนท้องถิ่นในเขตจังหวัด ยุทธศาสตร์ที่ ๖ เมืองน่าอยู่
- ๑ ยุทธศาสตร์การพัฒนาโครงสร้างพื้นฐาน
- ๑.๑ กลยุทธ์ ก่อสร้างปรับปรุง ซ่อมแซมโครงสร้างพื้นฐาน ระบบสาธารณูปโภคและระบบสาธารณูปการ

(๑) แผนงาน...อุตสาหกรรมและการโยธา

ที่	โครงการ	วัตถุประสงค์	เป้าหมาย	งบประมาณและที่มา				ตัวชี้วัด (KPI)	ผลลัพธ์ที่คาดว่าจะได้รับ	หน่วยงานรับผิดชอบหลัก
				๒๕๖๖ (บาท)	๒๕๖๗ (บาท)	๒๕๖๘ (บาท)	๒๕๖๙ (บาท)			
๒	ปรับปรุงถนนลูกรัง ในพื้นที่การเกษตร	เพื่อให้ถนนมีสภาพ คงทนถาวรใช้ สัญจรไปมาได้ สะดวก และเพื่อ ความสะดวกในการ ขนส่งสินค้า ทางการเกษตร	<p>สายที่ ๑ สายทางบ้านนาตอกไม้^(๑) - ชลประทานหัวแคน กว้าง ๔ เมตร ยาว ๕๐๐ เมตร หนาเฉลี่ย ๐.๒๐ เมตร (ลงลูกรังจำนวน ๖๔๐ ลบ.ม.)</p> <p>สายที่ ๒ สายทางนา^(๒) นายสุทิน เขียงชุม กว้าง ๔ เมตร ยาว ๘๐๐ เมตร หนาเฉลี่ย ๐.๒๐ เมตร (ลงลูกรังจำนวน ๘๐๐ ลบ.ม.)</p> <p>สายที่ ๓ สายทางนายแสงจันทร์^(๓) ไตรตั้ง-นายบุญ นันชนะ กว้าง ๕ เมตร ยาว ๒,๐๐๐ เมตร หนาเฉลี่ย ๐.๒๐ เมตร (ลงลูกรังจำนวน ๒,๐๐๐ ลบ.ม.)</p>	๘๙,๖๐๐					ถนนมีสภาพ คงทนถาวรใช้ สัญจรไปมาได้ สะดวก และเพื่อ ความสะดวกใน การขนส่งสินค้า ทางการเกษตร	กองช่าง
				๒๕๖๖ (บาท)	๒๕๖๗ (บาท)	๒๕๖๘ (บาท)	๒๕๖๙ (บาท)	๒๕๗๐ (บาท)		
										๒๕๐,๐๐๐

รายละเอียดโครงการพัฒนา

แผนพัฒนาท้องถิ่น (พ.ศ.๒๕๖๖- ๒๕๗๐) แก้ไขครั้งที่ ๓/๒๕๖๖ (กรณีอำนาจผู้บริหารท้องถิ่น)

องค์การบริหารส่วนตำบลฤๅษี อำเภอปลวกแดง จังหวัดนครพนม

- ก. ยุทธศาสตร์ชาติ ๒๐ ปี ยุทธศาสตร์ที่ ๒ ยุทธศาสตร์ชาติด้านการสร้างความสามารถในการแข่งขัน
- ข. แผนพัฒนาเศรษฐกิจและสังคมแห่งชาติ ฉบับที่ ๑๓ หมายเหตุที่ ๕ ไทยเป็นประตูการค้าการลงทุน และยุทธศาสตร์ทางโลจิสติกส์ที่สำคัญของภูมิภาค
- ค. Sustainable Development Goals :SDGs เป้าหมายที่ ๙ สร้างโครงสร้างพื้นฐานที่มีความทนทานส่งเสริมการพัฒนาอุตสาหกรรมที่ครอบคลุมและยั่งยืนและส่งเสริมนวัตกรรม
- ง. ยุทธศาสตร์การพัฒนาจังหวัด ยุทธศาสตร์ที่ ๓ การพัฒนาการค้าและการลงทุน
- จ. ยุทธศาสตร์การพัฒนาขององค์กรปกครองส่วนท้องถิ่นในเขตจังหวัด ยุทธศาสตร์ ที่ ๖ เมืองน่าอยู่
- ๑ ยุทธศาสตร์การพัฒนาโครงสร้างพื้นฐาน

๑.๑ กลยุทธ์ ก่อสร้างปรับปรุง ซ่อมแซมโครงสร้างพื้นฐาน ระบบสาธารณูปโภคและระบบสาธารณสุขบริการ

(๑) แผนงาน...อุตสาหกรรมและการโยธา

ที่	โครงการ	วัตถุประสงค์	เป้าหมาย	งบประมาณและที่มา				ตัวชี้วัด (KPI)	ผลลัพธ์ที่คาดว่าจะได้รับ	หน่วยงานรับผิดชอบหลัก
				๒๕๖๖ (บาท)	๒๕๖๗ (บาท)	๒๕๖๘ (บาท)	๒๕๖๙ (บาท)			
๒	ปรับปรุงถนนลูกรังเข้าพื้นที่การเกษตร	เพื่อให้ถนนมีสภาพคงทนถาวรใช้สัญจรไปมาได้สะดวก และเพื่อความสะดวกในการขนส่งสินค้าทางการเกษตร	สายที่ ๕ สายทางบ้านนา (๖) ดอกไม้-หนองกกคูณ-บ้านาย ประเวณี ไตรตั้ง กว้าง ๕ เมตร ยาว ๗๐๐ เมตร หนาเฉลี่ย ๐.๒๐ เมตร (ลบลูกรังจำนวน ๗๐๐ ลบ.ม.) สายที่ ๕ สายทางนาดอกไม้- (๗) นานางพญาลักษณ์ นามวงศ์ กว้าง ๕ เมตร ยาว ๗๐๐ เมตร หนาเฉลี่ย ๐.๒๐ เมตร (ลบลูกรังจำนวน ๗๐๐ ลบ.ม.)	๒๕๖๖ (บาท)	๒๕๖๗ (บาท)	๒๕๖๘ (บาท)	๒๕๖๙ (บาท)	๑. ร้อยละระยะทางที่ดำเนินการสัญจรไปมาได้สะดวกมากขึ้น	ถนนมีสภาพคงทนถาวรใช้สัญจรไปมาได้สะดวกและเพื่อความสะดวกในการขนส่งสินค้าทางการเกษตร	กองช่าง

๑ ยุทธศาสตร์การพัฒนาโครงสร้างพื้นฐาน
 ๑.๑ กฤษฎี ก่อสร้างปรับปรุง ซ่อมแซมโครงสร้างพื้นฐาน ระบบสาธารณูปโภคและระบบสาธารณูปการ
 (๑) แผนงาน...อุตสาหกรรมและการโยธา

ที่	โครงการ	วัตถุประสงค์	เป้าหมาย	งบประมาณและที่มา				ตัวชี้วัด (KPI)	ผลลัพธ์ ที่คาดว่าจะได้รับ	หน่วยงานรับผิดชอบหลัก		
				๒๕๖๖ (บาท)	๒๕๖๗ (บาท)	๒๕๖๘ (บาท)	๒๕๖๙ (บาท)					
๓	ก่อสร้างศาลา เอนกประสงค์ (ศาลาพักญาติ)	เพื่อใช้เป็นสถานที่รองรับผู้มาร่วมงานฌาปนกิจ	สายที่ ๒ สายทางนา (๑๐) นายบุญมา ดีพิช กว้าง ๕ เมตร ยาว ๗๐๐ เมตร หนาเฉลี่ย ๐.๒๐ เมตร (ลงลูกรังจำนวน ๗๐๐ ลบ.ม.)				๒๕๖๘ (บาท)	๒๕๖๙ (บาท)	๒๕๗๐ (บาท)	๑. ร้อยละ ระยะทางที่ ดำเนินการ สำเร็จไปมาได้ สะดวกมากขึ้น	ถนนมีสภาพ คงทนถาวรใช้ สัญจรไปมาได้ สะดวก และ เพื่อความ สะดวกในการ ขนส่งสินค้า ทางการเกษตร	กองช่าง
			กว้าง ๖ เมตร ยาว ๑๕ เมตร (๗)			๒๐๐,๐๐๐				๑. ที่พิภพดีมี เพียงพอเพื่อ รองรับผู้มาร่วม งานฌาปนกิจ	ใช้เป็นสถานที่ รองรับผู้มาร่วม งาน ฌาปนกิจ	กองช่าง

รายละเอียดโครงการพัฒนา
แผนพัฒนาท้องถิ่น (พ.ศ.๒๕๖๖- ๒๕๗๐) แก้ไขครั้งที่ ๓/๒๕๖๖ (กรณีอำนาจผู้บริหารท้องถิ่น)
องค์การบริหารส่วนตำบลฤๅษี อำเภอปลวกแดง จังหวัดนครพนม

- ก. ยุทธศาสตร์ชาติ ๒๐ ปี ยุทธศาสตร์ที่ ๒ ยุทธศาสตร์ชาติด้านการสร้างเสริมความสามัคคีในการแข่งขัน
- ข. แผนพัฒนาเศรษฐกิจและสังคมแห่งชาติ ฉบับที่ ๑๓ หมายความว่า ๕ ไทยเป็นประตูการค้าการลงทุน และยุทธศาสตร์ทางโลจิสติกส์ที่สำคัญของภูมิภาค
- ค. Sustainable Development Goals :SDGs หมายความว่า ๙ สร้างโครงสร้างพื้นฐานที่มีความทนทานส่งเสริมการพัฒนาอุตสาหกรรมที่ครอบคลุมและยั่งยืนและส่งเสริมนวัตกรรม
- ง. ยุทธศาสตร์การพัฒนาจังหวัด ยุทธศาสตร์ที่ ๓ การพัฒนาการค้าและการลงทุน
- จ. ยุทธศาสตร์การพัฒนาขององค์กรปกครองส่วนท้องถิ่นในเขตจังหวัด ยุทธศาสตร์ ที่ ๖ เมื่อนำอยู่

๑.๑ กลยุทธ์ ก่อสร้างปรับปรุง ซ่อมแซมโครงสร้างพื้นฐาน ระบบสาธารณูปโภคและระบบสาธารณสุขการ
(๒) แผนงาน...เคหะและชุมชน

ที่	โครงการ	วัตถุประสงค์	เป้าหมาย	งบประมาณ				ตัวชี้วัด (KPI)	ผลลัพธ์ที่คาดว่าจะได้รับ	หน่วยงานรับผิดชอบหลัก
				๒๕๖๖ (บาท)	๒๕๖๗ (บาท)	๒๕๖๘ (บาท)	๒๕๖๙ (บาท)			
๔	ขยายเขตไฟฟ้าส่องสว่างภายในหมู่บ้าน	เพื่อให้ราษฎรผู้สัญจรไปมาในช่วงเวลากลางคืนได้รับความสะดวกและปลอดภัย	สายบ้านนาคอกไม้- (๒) บ้านหนองกกคูณ จำนวน ๒๐ จุด (บ้านนายสมพิน สมอุดม)	๑๒๐,๐๐๐					ราษฎรผู้สัญจรไปมาในช่วงเวลากลางคืน ได้รับความปลอดภัย และปลอดภัย	อบต.กุดตาแก้ว/ หน่วยงานอื่น

รายละเอียดโครงการพัฒนา

แผนพัฒนาท้องถิ่น (พ.ศ.๒๕๖๖- ๒๕๗๐) แก้ไขครั้งที่ ๓/๒๕๖๖ (กรณีอำนาจผู้บริหารท้องถิ่น)

องค์การบริหารส่วนตำบลกุตาไก้ อำเภอบลาคำ จังหวัดนครพนม

- ก. ยุทธศาสตร์ชาติ ๒๐ ปี ยุทธศาสตร์ที่ ๒ ยุทธศาสตร์ชาติด้านการสร้างความสามารถในการแข่งขัน
- ข. แผนพัฒนาเศรษฐกิจและสังคมแห่งชาติ ฉบับที่ ๑๓ หมายความว่า ๕ ไทยเป็นประตูการค้าการลงทุน และยุทธศาสตร์ทางโลจิสติกส์ที่สำคัญของภูมิภาค
- ค. Sustainable Development Goals :SDGs เป้าหมายที่ ๙ สร้างโครงสร้างพื้นฐานที่มีความหนาแน่นส่งเสริมการพัฒนาอุตสาหกรรมที่ครอบคลุมและยั่งยืนและส่งเสริมนวัตกรรม
- ง. ยุทธศาสตร์การพัฒนาจังหวัด ยุทธศาสตร์ที่ ๓ การพัฒนาการค้าและการลงทุน
- จ. ยุทธศาสตร์การพัฒนาขององค์กรปกครองส่วนท้องถิ่นในเขตจังหวัด ยุทธศาสตร์ ที่ ๖ เมื่อนำอยู่
- ๑. ยุทธศาสตร์การพัฒนาโครงสร้างพื้นฐาน

๑.๑ กลยุทธ์ ก่อสร้างปรับปรุง ซ่อมแซมโครงสร้างพื้นฐาน ระบบสาธารณูปโภคและระบบสาธารณูปการ

(๒) แผนงาน...เขตและชุมชน

ที่	โครงการ	วัตถุประสงค์	เป้าหมาย	งบประมาณและที่มา				ตัวชี้วัด (KPI)	ผลลัพธ์ที่คาดว่าจะได้รับ	หน่วยงานรับผิดชอบหลัก
				๒๕๖๖ (บาท)	๒๕๖๗ (บาท)	๒๕๖๘ (บาท)	๒๕๖๙ (บาท)			
๕	ขยายเขตไฟฟ้าเข้าพื้นที่การเกษตร	เพื่อให้ราษฎรมีไฟฟ้าใช้เกี่ยวกับเกษตรกรได้อย่างทั่วถึง	<p>สายที่ ๑ สายทางบ้าน ^(๑๗) นาดอกไม้-บานางงัญญา ลักขณ นามวงศ์</p> <p>สายที่ ๒ สายทางบ้านนา ^(๑๗) ดอกไม้-บ้านนาขาม (นายนายถวิล นันทะจักร)</p>	๒๕๖๖ (บาท)	๒๕๖๗ (บาท)	๒๕๖๘ (บาท)	๒๕๖๙ (บาท)	๑.ประชาชนมีไฟฟ้าใช้ทางการเกษตรอย่างทั่วถึง	อบต.กุตาไก้/หน่วยงานอื่น	

รายละเอียดโครงการพัฒนา
แผนพัฒนาท้องถิ่น (พ.ศ.๒๕๖๖-๒๕๗๐) แก่ไขครั้งที่ ๓/๒๕๖๖ (กรณีอำนาจผู้บริหารท้องถิ่น)
องค์การบริหารส่วนตำบลฤๅษี อำเภอปลาปาก จังหวัดนครพนม

- ก. ยุทธศาสตร์ชาติ ๒๐ ปี ยุทธศาสตร์ที่ ๒ ยุทธศาสตร์ชาติด้านความสามารถในการแข่งขัน
- ข. แผนพัฒนาเศรษฐกิจและสังคมแห่งชาติ ฉบับที่ ๑๓ หมายความว่า ๕ ไทยเป็นประตูการค้าการลงทุน และยุทธศาสตร์ทางโลจิสติกส์ที่สำคัญของภูมิภาค
- ค. Sustainable Development Goals :SDGs หมายความว่า ๘ สร้างโครงสร้างพื้นฐานที่มีความทนทานพัฒนาอุตสาหกรรมที่ครอบคลุมและยั่งยืนและส่งเสริมนวัตกรรม
- ง. ยุทธศาสตร์การพัฒนาจังหวัด ยุทธศาสตร์ที่ ๓ การพัฒนาก้าวหน้าและการลงทุน
- จ. ยุทธศาสตร์การพัฒนาขององค์กรปกครองส่วนท้องถิ่นในเขตจังหวัด ยุทธศาสตร์ ที่ ๖ เมืองน่าอยู่
- ๑ ยุทธศาสตร์การพัฒนาโครงสร้างพื้นฐาน
- ๑.๑ กลยุทธ์ ก่อสร้างปรับปรุง ซ่อมแซมโครงสร้างพื้นฐาน ระบบสาธารณูปโภคและระบบสาธารณูปการ

(๓) แผนงาน...การเกษตร

ที่	โครงการ	วัตถุประสงค์	เป้าหมาย	งบประมาณและที่มา				ตัวชี้วัด (KPI)	ผลลัพธ์ที่คาดว่าจะได้รับ	หน่วยงานรับผิดชอบหลัก
				๒๕๖๖ (บาท)	๒๕๖๗ (บาท)	๒๕๖๘ (บาท)	๒๕๖๙ (บาท)			
๖	ขุดลอกห้วยสาธารณะ	เพื่อให้เกษตรกรกักเก็บน้ำไว้ใช้เพื่อการเกษตรตลอดทั้งปี เพื่อป้องกันน้ำท่วมและชะลอน้ำไม่ให้ท่วมพื้นที่การเกษตร	ห้วยฮ่องหิน (ช่วงนายประมง ชุนละมอ) กว้าง ๑๒ เมตร ยาว ๕๐๐ เมตร ลึกเฉลี่ย ๒.๕๐ เมตรจากพื้นเดิม	๒๕๖๖ (บาท)	๒๕๖๗ (บาท)	๒๕๖๘ (บาท)	๒๕๖๙ (บาท)	ร้อยละของประชาชนที่มีน้ำใช้ในการเกษตร	ราษฎรมีน้ำใช้เพื่อการเกษตรตลอดทั้งปีเพื่อกักเก็บน้ำไว้ในฤดูแล้งและชะลอน้ำไม่ให้ท่วมพื้นที่การเกษตร	อบต.ฤๅษี/หน่วยงานอื่น

รายละเอียดโครงการพัฒนา
แผนพัฒนาท้องถิ่น (พ.ศ.๒๕๖๖- ๒๕๗๐) แก้ไขครั้งที่ ๓/๒๕๖๖ (กรณีอำนาจผู้บริหารท้องถิ่น)
องค์การบริหารส่วนตำบลฤๅษี อำเภอปลาปาก จังหวัดนครพนม

- ก. ยุทธศาสตร์ชาติ ๒๐ ปี ยุทธศาสตร์ที่ ๒ ยุทธศาสตร์ชาติด้านการสร้างความสามารถในการแข่งขัน
- ข. แผนพัฒนาเศรษฐกิจและสังคมแห่งชาติ ฉบับที่ ๑๓ หมายเหตุที่ ๕ ไทยเป็นประตูการค้าการลงทุน และยุทธศาสตร์ทางโลจิสติกส์ที่สำคัญของภูมิภาค
- ค. Sustainable Development Goals :SDGs เป้าหมายที่ ๙ สร้างโครงสร้างพื้นฐานที่มีความทนทานส่งเสริมการพัฒนาอุตสาหกรรมที่ยั่งยืนและส่งเสริมนวัตกรรม
- ง. ยุทธศาสตร์การพัฒนาจังหวัด ยุทธศาสตร์ที่ ๓ การพัฒนาการค้าและการลงทุน
- จ. ยุทธศาสตร์การพัฒนาขององค์กรปกครองส่วนท้องถิ่นในเขตจังหวัด ยุทธศาสตร์ ที่ ๖ เมืองน่าอยู่
- ๑ ยุทธศาสตร์การพัฒนาโครงสร้างพื้นฐาน

๑.๑ กลยุทธ์ ก่อสร้างปรับปรุง ซ่อมแซมโครงสร้างพื้นฐาน ระบบสาธารณูปโภคและระบบสาธารณูปการ

(๑) แผนงาน...อุตสาหกรรมและการโยธา

ที่	โครงการ	วัตถุประสงค์	เป้าหมาย	งบประมาณและที่มา				ตัวชี้วัด (KPI)	ผลลัพธ์ที่คาดว่าจะได้รับ	หน่วยงานรับผิดชอบหลัก
				๒๕๖๖ (บาท)	๒๕๖๗ (บาท)	๒๕๖๘ (บาท)	๒๕๖๙ (บาท)			
๑	หมู่ที่ ๑๒ บ้านดอนผู้ ก่อสร้างรางระบายน้ำ คอนกรีตเสริมเหล็ก ภายในหมู่บ้าน	เพื่อการระบายน้ำที่ดี ในช่วงฤดูฝน	สายที่ ๑ สายทางบ้าน (๕) นายพรรินทร์ จันเคน-บ้านนายโคตรี ราที่ กว้าง ๐.๓๐ เมตร ยาว ๖๐ เมตร ลึก เฉลี่ย ๐.๔๐-๐.๕๐ เมตร บ่อพัก ๑ บ่อ สายที่ ๒ สายบ้านนายจันทชัย (๖) ชวลีบุญ-บ้านนางงา ศรีแก้ว กว้าง ๐.๓๐ เมตร ยาว ๔๗ เมตร ลึก เฉลี่ย ๐.๔๐-๐.๕๐ เมตร บ่อพัก ๑ จุด สายที่ ๓ สายทางหน้าวัด.(๓) บ้านนางพันนิต์ สุแสง กว้าง ๐.๔๐ เมตร ยาว ๕๕ เมตร ลึก ๐.๕๐-๐.๖๐ เมตร สายที่ ๔ สายทางบ้าน- (๓) นางเลื่อน ปากดี -บ้านนางหงส์ สีพิช กว้าง ๐.๔๐ เมตร ยาว ๙๐ เมตร ลึก เฉลี่ย ๐.๕๐-๐.๖๐ เมตร	๑๕๙,๐๐๐	๑๑๗,๕๐๐				มีการระบายน้ำที่ ดีไม่เกิดปัญหา น้ำท่วม ในช่วง ฤดูฝน	กองช่าง
						๑๔๘,๕๐๐				
							๒๔๓,๐๐๐			

๑ ยุทธศาสตร์การพัฒนาโครงสร้างพื้นฐาน
๑.๑ กลยุทธ์ ก่อสร้างปรับปรุง ซ่อมแซมโครงสร้างพื้นฐาน ระบบสาธารณูปโภคและระบบสาธารณูปการ
(๑) แผนงาน...อุตสาหกรรมและการโยธา

ที่	โครงการ	วัตถุประสงค์	เป้าหมาย	งบประมาณ					ตัวชี้วัด (KPI)	ผลลัพธ์ ที่คาดว่าจะได้รับ	หน่วยงานรับผิดชอบหลัก
				๒๕๖๖ (บาท)	๒๕๖๗ (บาท)	๒๕๖๘ (บาท)	๒๕๖๙ (บาท)	๒๕๗๐ (บาท)			
๒	ก่อสร้างถนนคอนกรีตเสริมเหล็กภายในหมู่บ้าน	เพื่อให้มีเส้นทางสัญจรภายในหมู่บ้านและที่เชื่อมต่อระหว่างหมู่บ้านมีการสัญจรไปมาได้	สายทางหลังวัดปุระอุวีธรรม กว้าง ๓ เมตร ยาว ๑๓๓ เมตร หนา ๐.๑๕ เมตร ไหล่ทางข้างละ ๐.๑๐-๐.๕๐ เมตร ท่อระบายน้ำ ๑ จุด				๒๕๖๙ (บาท) ๒๕๕๙,๓๐๐	๒๕๗๐ (บาท)	๑.ร้อยละระยะทางที่ดำเนินการมีการสัญจรไปมาสะดวกมากขึ้น	เส้นทางสัญจรภายในหมู่บ้านและที่เชื่อมต่อระหว่างหมู่บ้านมีการสัญจรไปมาได้	กองช่าง
๓	ปรับปรุงถนนลูกรังเข้าพื้นที่การเกษตร	เพื่อให้ถนนมีสภาพคงทนถาวรใช้สัญจรไปมาได้สะดวก	สายที่ ๑ สายทางทุ่งบ้านตัวกว้าง ๓.๐๐ เมตร ยาว ๑,๕๐๐ เมตร หนาเฉลี่ย ๐.๒๐ เมตร (ลงลูกรังจำนวน ๙๐๐ ลบ.ม.) สายที่ ๒ สายหลังวัดป่าหนองแสง กว้าง ๓.๐๐ เมตร ยาว ๔๘๐ เมตร หนาเฉลี่ย ๐.๒๐ เมตร (ลงลูกรังจำนวน ๘๐๐ ลบ.ม.) สายที่ ๓ สายทางเรียบห้วยกุดสีม กว้าง ๔.๐๐ เมตร ยาว ๑,๕๐๐ เมตร หนาเฉลี่ย ๐.๒๐ เมตร (ลงลูกรังจำนวน ๑,๒๐๐ ลบ.ม.)				๑๒๖,๐๐๐	๖๗,๒๐๐	ร้อยละของระยะทางที่ดำเนินการ	เส้นทางสัญจรภายในหมู่บ้านและที่เชื่อมต่อระหว่างหมู่บ้านมีการสัญจรไปมาได้	กองช่าง
								๑๖๘,๐๐๐			

รายละเอียดโครงการพัฒนา

แผนพัฒนาท้องถิ่น (พ.ศ.๒๕๖๖- ๒๕๗๐) แก้ไขครั้งที่ ๓/๒๕๖๖ (กรณีอำนาจผู้บริหารท้องถิ่น)

องค์การบริหารส่วนตำบลตากใต้ อำเภอปลาปาก จังหวัดนครพนม

- ก. ยุทธศาสตร์ชาติ ๒๐ ปี ยุทธศาสตร์ชาติด้านการสร้างความสามารถในการแข่งขัน
- ข. แผนพัฒนาเศรษฐกิจและสังคมแห่งชาติ ฉบับที่ ๑๓ หมายเหตุที่ ๕ ไทยเป็นประตูการค้าการลงทุน และยุทธศาสตร์ทางโลจิสติกส์ที่สำคัญของภูมิภาค
- ค. Sustainable Development Goals :SDGs เป้าหมายที่ ๙ สร้างโครงสร้างพื้นฐานที่มีความทนทานส่งเสริมการพัฒนาอุตสาหกรรมที่ยั่งยืนและส่งเสริมนวัตกรรม
- ง. ยุทธศาสตร์การพัฒนาจังหวัด ยุทธศาสตร์ที่ ๓ การพัฒนาการค้าและการลงทุน
- จ. ยุทธศาสตร์การพัฒนาขององค์กรปกครองส่วนท้องถิ่นในเขตจังหวัด ยุทธศาสตร์ที่ ๖ เมื่อนำอยู่

๑ ยุทธศาสตร์การพัฒนาโครงสร้างพื้นฐาน

๑.๑ กลยุทธ์ ก่อสร้างปรับปรุง ซ่อมแซมโครงสร้างพื้นฐาน ระบบสาธารณูปโภคและระบบสาธารณูปโภค

(๒) แผนงาน...เคหะและชุมชน

ที่	โครงการ	วัตถุประสงค์	เป้าหมาย	งบประมาณและที่มา				ตัวชี้วัด (KPI)	ผลลัพธ์ที่คาดว่าจะได้รับ	หน่วยงานรับผิดชอบหลัก
				๒๕๖๖ (บาท)	๒๕๖๗ (บาท)	๒๕๖๘ (บาท)	๒๕๖๙ (บาท)			
๔	ขยายเขตไฟฟ้าเข้าพื้นที่การเกษตร	เพื่อให้ราษฎรมีไฟฟ้าใช้เกี่ยวกับเกษตรได้อย่างทั่วถึง	สายที่ ๑ สายบ้านดอนตู-บ้านกุดาโก้ (บ้านนายหิน สุขัน) สายที่ ๒ สายทางทุ่งบ้านตัว (บ้านนายธนบุรี แดงแก้ว) สายที่ ๓ สายทางหลังวัดป่าหนองแสง-โบสถ์ศรีสต์ สายที่ ๔ สายทางเข้าป่าช้า (บ้านนายเวียงชัย สมยา)	๒๐๐,๐๐๐					ราษฎรมีไฟฟ้าใช้เกี่ยวกับเกษตรได้อย่างทั่วถึง	อบต.กุดาโก้/ หน่วยงานอื่น

รายละเอียดโครงการพัฒนา

แผนพัฒนาท้องถิ่น (พ.ศ.๒๕๖๖- ๒๕๗๐) แก้ไขครั้งที่ ๓/๒๕๖๖ (กรณีอำนาจผู้บริหารท้องถิ่น)

องค์การบริหารส่วนตำบลตาใต้ อำเภอปลวกแดง จังหวัดนครพนม

- ก. ยุทธศาสตร์ชาติ ๒๐ ปี ยุทธศาสตร์ที่ ๒ ยุทธศาสตร์ชาติด้านการสร้างความสามารถในการแข่งขัน
- ข. แผนพัฒนาเศรษฐกิจและสังคมแห่งชาติ ฉบับที่ ๑๓ หมวดหมายที่ ๕ ไทยเป็นประตูการค้าการลงทุน และยุทธศาสตร์ทางโลจิสติกส์ที่สำคัญของภูมิภาค
- ค. Sustainable Development Goals :SDGs เป้าหมายที่ ๙ สร้างโครงสร้างพื้นฐานที่มีคุณภาพการพัฒนาก่อสร้างที่ครอบคลุมและยั่งยืนและส่งเสริมนวัตกรรม
- ง. ยุทธศาสตร์การพัฒนาจังหวัด ยุทธศาสตร์ที่ ๓ การพัฒนาการค้าและการลงทุน
- จ. ยุทธศาสตร์การพัฒนาขององค์ปกครองส่วนท้องถิ่นในเขตจังหวัด ยุทธศาสตร์ ที่ ๖ เมืองน่าอยู่
 - ๑ ยุทธศาสตร์การพัฒนาโครงสร้างพื้นฐาน
 - ๑.๑ กลยุทธ์ ก่อสร้างปรับปรุง ซ่อมแซมโครงสร้างพื้นฐาน ระบบสาธารณูปโภคและระบบสาธารณสุขการ

(๑) แผนงาน...อุตสาหกรรมและการโยธา

ที่	โครงการ	วัตถุประสงค์	เป้าหมาย	งบประมาณ					ตัวชี้วัด (KPI)	ผลลัพธ์ที่คาดว่าจะได้รับ	หน่วยงานรับผิดชอบหลัก
				๒๕๖๖ (บาท)	๒๕๖๗ (บาท)	๒๕๖๘ (บาท)	๒๕๖๙ (บาท)	๒๕๗๐ (บาท)			
๑	อบต.ตาใต้ โครงการก่อสร้างห้องน้ำสาธารณะ ศูนย์พัฒนาเด็กเล็ก ตำบล กุดาใต้ ตามแบบอาคาร สพฐ.๔	มีห้องน้ำสำหรับ ผู้ปกครอง ครู บุคลากรทางการศึกษา คณะกรรมการศูนย์ฯ มาติดต่องานราชการ ประชาชนทั่วไป	ตามแบบอาคาร สพฐ.๔ (ห้องส้วม 4 ห้อง)	๓๘๐,๐๐๐					ห้องน้ำ ๔ ห้อง	มีห้องน้ำใช้สำหรับ ผู้ปกครอง ครู บุคลากรทางการศึกษา คณะกรรมการศูนย์ฯ ผู้มาติดต่องานราชการ ประชาชนทั่วไป	กองช่าง

รายละเอียดโครงการพัฒนา

แผนพัฒนาท้องถิ่น (พ.ศ.๒๕๖๖-๒๕๗๐) แก้ไขครั้งที่ ๓/๒๕๖๖ (กรณีอำนาจผู้บริหารท้องถิ่น)

องค์การบริหารส่วนตำบลฤๅษี อำเภอปลาปาก จังหวัดนครพนม

- ก. ยุทธศาสตร์ชาติ ๒๐ ปี ยุทธศาสตร์ชาติด้านการสร้างเสริมสุขภาพและเกษตรแปรรูปมูลค่าสูง
- ข. แผนพัฒนาเศรษฐกิจและสังคมแห่งชาติ ฉบับที่ ๑๓ หมายเหตุที่ ๑ ไทยเป็นประเทศชั้นนำด้านสินค้าเกษตรและเกษตรแปรรูปมูลค่าสูง
- ค. Sustainable Development Goals :SDGs เป้าหมายที่ ๘ ส่งเสริมการเติบโตทางเศรษฐกิจที่ต่อเนื่องครอบคลุมและยั่งยืน การจ้างงานเต็มที่ และมีผลิตภาพและการมีงานที่สมควรสำหรับทุกคน
- ง. ยุทธศาสตร์การพัฒนาจังหวัด ยุทธศาสตร์ที่ ๒ การพัฒนาเกษตรและอุตสาหกรรมเกษตรเป็นมิตรกับสิ่งแวดล้อม
- จ. ยุทธศาสตร์การพัฒนาองค์กรปกครองส่วนท้องถิ่นในเขตจังหวัด ยุทธศาสตร์ ที่ ๓ การพัฒนาด้านเศรษฐกิจ

๑ ยุทธศาสตร์การพัฒนาด้านเศรษฐกิจ

๑.๑ กลยุทธ์ การพัฒนารายได้และการส่งเสริมอาชีพ

(๑) แผนงาน...สร้างความเข้มแข็งของชุมชน

ที่	โครงการ	วัตถุประสงค์	เป้าหมาย	งบประมาณและที่มา					ตัวชี้วัด (KPI)	ผลลัพธ์ที่คาดว่าจะได้รับ	หน่วยงานรับผิดชอบหลัก
				๒๕๖๖ (บาท)	๒๕๖๗ (บาท)	๒๕๖๘ (บาท)	๒๕๖๙ (บาท)	๒๕๗๐ (บาท)			
๑	หมู่บ้าน ๕ โครงการฝึกอบรมการทำขนมไทย	เพื่อสนับสนุนและส่งเสริมกลุ่มอาชีพในหมู่บ้าน	ส่งเสริมกลุ่มอาชีพ จำนวน ๒๐ คน	๒๐,๐๐๐ (บาท)					ร้อยละของประชาชนที่มีอาชีพเสริมรายได้	ประชาชนมีอาชีพเสริมมีรายได้เพิ่มขึ้น	อบต.ฤๅษี
๒	หมู่บ้าน ๑๒ โครงการอบรมการทำข้าวซาง	เพื่อสนับสนุนและส่งเสริมกลุ่มอาชีพในหมู่บ้าน	กลุ่มข้าวปลอดภัยบ้านดอนผู้ จำนวน ๒๐ คน	๒๐,๐๐๐ (บาท)					ร้อยละของประชาชนที่มีอาชีพเสริมรายได้	ประชาชนมีอาชีพเสริมมีรายได้เพิ่มขึ้น	อบต.ฤๅษี
๓	หมู่บ้าน ๑๒ โครงการอบรมการทำน้ำพริก	เพื่อสนับสนุนและส่งเสริมกลุ่มอาชีพในหมู่บ้าน	กลุ่มสตรีแปรรูปอาหารบ้านดอนผู้ จำนวน ๒๐ คน	๒๐,๐๐๐ (บาท)					ร้อยละของประชาชนที่มีอาชีพเสริมรายได้	ประชาชนมีอาชีพเสริมมีรายได้เพิ่มขึ้น	อบต.ฤๅษี
๔	อบต.ฤๅษี ๑ โครงการฝึกอบรมกลุ่มข้าวอินทรีย์	เพื่อให้กลุ่มอาชีพมีความรู้เพิ่มขึ้นสามารถนำประยุกต์ใช้ได้และมีรายได้เพิ่มขึ้น	ฝึกอบรมกลุ่มอาชีพ จำนวน ๔๐ คน	๒๐,๐๐๐ (บาท)					ร้อยละของประชาชนที่มีอาชีพเสริมรายได้	ประชาชนมีอาชีพเสริมมีรายได้เพิ่มขึ้น	อบต.ฤๅษี
๕	โครงการฝึกอบรมให้ความรู้การปลูกกล้วย	เพื่อสนับสนุนและส่งเสริมกลุ่มอาชีพในหมู่บ้าน	ฝึกอบรมจำนวน ๕๐ คน	๓๐,๐๐๐ (บาท)					ร้อยละของประชาชนที่มีอาชีพเสริมรายได้	ประชาชนมีอาชีพเสริมมีรายได้เพิ่มขึ้น	อบต.ฤๅษี
๖	หมู่บ้าน ๑๒.๖๗.๕.๑๐.๑๒ จุดหมุนกลุ่มอาชีพเลี้ยงโค-กระบือ	จุดหมุนส่งเสริมกลุ่มอาชีพในหมู่บ้าน	กลุ่มอาชีพเลี้ยง โค-กระบือ หมู่บ้าน จำนวน ๗ หมู่บ้าน	๑๔๐,๐๐๐ (บาท)	๑๔๐,๐๐๐ (บาท)	๑๔๐,๐๐๐ (บาท)	๑๔๐,๐๐๐ (บาท)	๑๔๐,๐๐๐ (บาท)	ร้อยละของประชาชนที่มีอาชีพเสริมรายได้	ประชาชนมีอาชีพเสริมมีรายได้เพิ่มขึ้น	อบต.ฤๅษี

รายละเอียดโครงการพัฒนา

แผนพัฒนาท้องถิ่น (พ.ศ.๒๕๖๖-๒๕๗๐) แก่ไขครั้งที่ ๓/๒๕๖๖ (กรณีอำนาจผู้บริหารท้องถิ่น)

องค์การบริหารส่วนตำบลกุตาไก้ อำเภอปลาปาก จังหวัดนครพนม

- ก. ยุทธศาสตร์ชาติ ๒๐ ปี ยุทธศาสตร์ที่ ๒ ยุทธศาสตร์ชาติด้านการสร้างความรู้ความสามารถในการแข่งขัน
- ข. แผนพัฒนาเศรษฐกิจและสังคมแห่งชาติ ฉบับที่ ๑๓ หมวดที่ ๑ ไทยเป็นประเทศชั้นนำด้านสินค้าเกษตรและเกษตรแปรรูปมูลค่าสูง
- ค. Sustainable Development Goals :SDGs เป้าหมายที่ ๘ ส่งเสริมการเติบโตทางเศรษฐกิจที่ต่อเนื่องครอบคลุมและยั่งยืน การจ้างงานเต็มที่ และมีผลิตภาพและการมีงานที่สมควรสำหรับทุกคน
- ง. ยุทธศาสตร์การพัฒนาจังหวัด ยุทธศาสตร์ที่ ๒ การพัฒนาการเกษตรและอุตสาหกรรมเป็นมิตรกับสิ่งแวดล้อม
- จ. ยุทธศาสตร์การพัฒนาขององค์กรปกครองส่วนท้องถิ่นในเขตจังหวัด ยุทธศาสตร์ ที่ ๓ การพัฒนาด้านเศรษฐกิจ

๑ ยุทธศาสตร์การพัฒนาด้านเศรษฐกิจ

๑.๑ กลยุทธ์ การพัฒนารายได้และการส่งเสริมอาชีพ

(๑) แผนงาน...สร้างความเข้มแข็งของชุมชน

ที่	โครงการ	วัตถุประสงค์	เป้าหมาย	งบประมาณและที่มา					ตัวชี้วัด (KPI)	ผลลัพธ์ ที่คาดว่าจะได้รับ	หน่วยงานรับผิดชอบหลัก
				๒๕๖๖ (บาท)	๒๕๖๗ (บาท)	๒๕๖๘ (บาท)	๒๕๖๙ (บาท)	๒๕๗๐ (บาท)			
๗	หมู่ที่ ๔ อุดหนุนกลุ่มอาชีพ วิสาหกิจชุมชนกลุ่ม ขนมเงินกุตาไก้	อุดหนุนส่งเสริม กลุ่มอาชีพในหมู่บ้าน	กลุ่มขนมเงินบ้าน กุตาไก้ หมู่ ๔ จำนวนสมาชิก ๑๓๗ คน	๒๐,๐๐๐					ร้อยละของ ประชาชนที่มี อาชีพเสริม รายได้	ประชาชนมีอาชีพ เสริมมีรายได้เพิ่ม มากขึ้น	อบต.กุตาไก้/ หน่วยงานอื่น
๘	หมู่ที่ ๕ อุดหนุนกลุ่มอาชีพ วิสาหกิจชุมชนกลุ่ม ขนมเงินบ้านโคกสะอาด	อุดหนุนส่งเสริม กลุ่มอาชีพในหมู่บ้าน	กลุ่มขนมเงินบ้าน โคกสะอาด หมู่ ๕ จำนวนสมาชิก ๒๕๕ คน	๒๐,๐๐๐					ร้อยละของ ประชาชนที่มี อาชีพเสริม รายได้	ประชาชนมีอาชีพ เสริมมีรายได้เพิ่ม มากขึ้น	อบต.กุตาไก้/ หน่วยงานอื่น

รายละเอียดโครงการพัฒนา

แผนพัฒนาท้องถิ่น (พ.ศ.๒๕๖๖- ๒๕๗๐) แก้ไขครั้งที่ ๓/๒๕๖๖ (กรณีอำนาจผู้บริหารท้องถิ่น)

องค์การบริหารส่วนตำบลฤๅษี อำเภอลำปาง จังหวัดนครพนม

- ก. ยุทธศาสตร์ชาติ ๒๐ ปี ยุทธศาสตร์ที่ ๓ ยุทธศาสตร์ชาติด้านการพัฒนาและเสริมสร้างศักยภาพ
- ข. แผนพัฒนาเศรษฐกิจและสังคมแห่งชาติ ฉบับที่ ๑๓ ไทยมีกำลังคนสมรรถนะสูง มุ่งเรียนรู้อย่างต่อเนื่องตอบสนองเชิงการพัฒนาแห่งอนาคต
- ค. Sustainable Development Goals :SDGs เป้าหมายที่ ๔ ส่งเสริมโอกาสในการเรียนรู้ และสร้างหลักประกันว่าทุกคนสามารถเข้าถึงและส่งเสริมโอกาสในการเรียนรู้ตลอดชีวิตแก่ทุกคน
- ง. ยุทธศาสตร์การพัฒนาจังหวัด ยุทธศาสตร์ที่ ๔ การพัฒนากำลังคนและคุณภาพชีวิตเพื่อสร้างความสุขอย่างยั่งยืน
- จ. ยุทธศาสตร์การพัฒนาขององค์กรปกครองส่วนท้องถิ่นในเขตจังหวัด ยุทธศาสตร์ ที่ ๑ การพัฒนาทรัพยากรมนุษย์
- ๑. ยุทธศาสตร์การพัฒนาด้านการศึกษา ศาสนา วัฒนธรรม ท้องถิ่นวิถีชีวิตและนันทนาการ
- ๑.๑ กลยุทธ์ ส่งเสริมและพัฒนาการศึกษา ศาสนา วัฒนธรรมและภูมิปัญญาท้องถิ่น

(๑) แผนงาน...การศึกษา

ที่	โครงการ	วัตถุประสงค์	เป้าหมาย	งบประมาณและที่มา						ตัวชี้วัด (KPI)	ผลลัพธ์ที่คาดว่าจะได้รับ	หน่วยงานรับผิดชอบหลัก
				๒๕๖๖ (บาท)	๒๕๖๗ (บาท)	๒๕๖๘ (บาท)	๒๕๖๙ (บาท)	๒๕๗๐ (บาท)	๒๕๗๑ (บาท)			
๑	ปรับปรุงภูมิทัศน์ภายในศูนย์พัฒนาเด็กเล็กตำบลฤๅษี	เพื่อส่งเสริมบรรยากาศที่เอื้อต่อการเรียนรู้	ขนาดพื้นที่ ๓,๒๐๐ ตารางเมตร กว้าง ๔๐ เมตร ยาว ๘๐ เมตร	๒๐๐,๐๐๐						จำนวนสถานที่ปรับปรุงภูมิทัศน์ ใน ศพด.	ศพด.มีคุณภาพบรรยากาศเอื้อต่อการเรียนรู้	กองการศึกษา
๒	โครงการก่อสร้างเสาสง	เพื่อใช้ประกอบกิจกรรมหน้าเสาสง	-ศพด. วัตถุประสงค์ ๒ ขนาดฐานวงกลม ๒ เมตร สูง ๗ เมตร	๓๐,๐๐๐						จำนวนเสาสงที่ได้รับการก่อสร้าง	ศพด.มีเสาสงที่ได้มาตรฐาน	กองการศึกษา
๓	โครงการก่อสร้างสนามเด็กเล่นสร้างปัญญา	เพื่อให้เด็กเล็กมีสถานที่ออกกำลังกายหรือทำกิจกรรมต่างๆ	ศพด. ตำบลฤๅษี ๒ พื้นที่ ๘๐ ตารางเมตร กว้าง ๘ เมตร ยาว ๑๐ เมตร	๑๐๐,๐๐๐						จำนวนสนามเด็กเล่นเด็กเล็กระดับอนุบาล	มีสนามเด็กเล่นไว้ทำกิจกรรมต่างๆ	กองการศึกษา
๔	โครงการปรับปรุงหลักสูตรสถานศึกษา ศูนย์พัฒนาเด็กเล็ก	เพื่อดำเนินการจัดฝึกอบรมโครงการปรับปรุงหลักสูตรสถานศึกษาศูนย์พัฒนาเด็กเล็ก	ศพด. ทั้ง ๔ แห่ง	๒๐,๐๐๐	๒๐,๐๐๐	๒๐,๐๐๐	๒๐,๐๐๐	๒๐,๐๐๐		จำนวนผู้เข้ารับการฝึกอบรมฝึกอบรมพัฒนาคุณภาพหลักสูตร	ผู้เข้ารับการฝึกอบรมได้พัฒนาคุณภาพหลักสูตร	กองการศึกษา

รายละเอียดโครงการพัฒนา

แผนพัฒนาท้องถิ่น (พ.ศ.๒๕๖๖- ๒๕๗๐) แก้ไขครั้งที่ ๓/๒๕๖๖ (กรณีอำนาจผู้บริหารท้องถิ่น)

องค์การบริหารส่วนตำบลฤๅษี อำเภอบลาค้าง จังหวัดนครพนม

- ก. ยุทธศาสตร์ชาติ ๒๐ ปี ยุทธศาสตร์ที่ ๓ ยุทธศาสตร์ชาติด้านการพัฒนาและเสริมสร้างศักยภาพ
- ข. แผนพัฒนาเศรษฐกิจและสังคมแห่งชาติ ฉบับที่ ๑๓ หมวดหมายที่ ๑๒ ไทยมีกำลังคนสมรรถนะสูง มุ่งเรียนรู้อย่างต่อเนื่องตอบโจทย์การพัฒนาแห่งอนาคต
- ค. Sustainable Development Goals :SDGs เป้าหมายที่ ๔ ส่งเสริมโอกาสในการเรียนรู้ และสร้างหลักประกันว่าทุกคนมีการศึกษาที่มีคุณภาพอย่างครอบคลุมและเท่าเทียมและส่งเสริมโอกาสในการ

เรียนรู้ตลอดชีวิตแก่ทุกคน

ง. ยุทธศาสตร์การพัฒนาจังหวัด ยุทธศาสตร์ที่ ๔ การพัฒนาสังคมและคุณภาพชีวิตเพื่อสร้างความสุขอย่างยั่งยืน

จ. ยุทธศาสตร์การพัฒนาองค์กรปกครองส่วนท้องถิ่นในเขตจังหวัด ยุทธศาสตร์ ที่ ๑ การพัฒนาทรัพยากรมนุษย์

๑ ยุทธศาสตร์การพัฒนาด้านการศึกษา ศาสนา วัฒนธรรม ห้องเที่ยวกีฬาและนันทนาการ

๑.๑ กลยุทธ์ ส่งเสริมและพัฒนาการศึกษา ศาสนา วัฒนธรรมและภูมิปัญญาท้องถิ่น

(๑) แผนงาน...การศึกษา

ที่	โครงการ	วัตถุประสงค์	เป้าหมาย	งบประมาณและที่มา					ตัวชี้วัด (KPI)	ผลลัพธ์ที่คาดว่าจะได้รับ	หน่วยงานรับผิดชอบหลัก
				๒๕๖๖ (บาท)	๒๕๖๗ (บาท)	๒๕๖๘ (บาท)	๒๕๖๙ (บาท)	๒๕๗๐ (บาท)			
๕	โครงการปรับปรุงห้องเรียน DLTV ศพด.โพนา	เปลี่ยนประตูหน้าต่างจากบานไม้เป็นกระจกบานเลื่อน	ประตูบานสวิงขนาด ๐.๘๐ x๒.๐๐ เมตร หน้าต่างบานเลื่อน จำนวน ๓ ช่อง - ๑.๙๐x๑.๐๐ เมตร - ๒.๕๐x๑.๐๐ เมตร - ๑.๒๐x๑.๐๐ เมตร	๒๐,๐๐๐					จำนวนประตูและหน้าต่าง	มีห้องที่ได้มาตรฐานเอื้อต่อการเรียนรู้ของเด็ก	กองการศึกษา
๖	ก่อสร้างกำแพงศูนย์พัฒนาเด็กเล็กตำบลฤๅษี	ศูนย์พัฒนาเด็กเล็กมีความเป็นสัดส่วนและปลอดภัย	ตามแบบแปลน อบต.ฤๅษีได้ ยาว ๓๑๕ เมตร	๓๕๐,๐๐๐					ศพด.เป็นสัดส่วนและเด็กมีความปลอดภัยมากขึ้น	ศูนย์พัฒนาเด็กเล็กมีความเป็นสัดส่วนและปลอดภัย	กองการศึกษา

รายละเอียดโครงการพัฒนา
แผนพัฒนาท้องถิ่น (พ.ศ.๒๕๖๖- ๒๕๗๐) แก่ไขครั้งที่ ๓/๒๕๖๖ (กรณีอำนาจผู้บริหารท้องถิ่น)
องค์การบริหารส่วนตำบลตากใต้ อำเภอบลาลัย จังหวัดนครพนม

- ก. ยุทธศาสตร์ชาติ ๒๐ ปี ยุทธศาสตร์ที่ ๓ ยุทธศาสตร์ชาติด้านการพัฒนาและเสริมสร้างศักยภาพ
ข. แผนพัฒนาเศรษฐกิจและสังคมแห่งชาติ ฉบับที่ ๑๓ หมวดหมายที่ ๑๒ ไทยมีกำลังคนสมรรถนะสูง มุ่งเรียนรู้อย่างต่อเนื่องตอปัจจัยการพัฒนาแห่งอนาคต
ค. Sustainable Development Goals :SDGs เป้าหมายที่ ๔ ส่งเสริมโอกาสในการเรียนรู้ และสร้างหลักประกันว่าทุกคนมีการศึกษาที่มีคุณภาพอย่างครอบคลุมและเท่าเทียมและส่งเสริมโอกาสในการเรียนรู้ตลอดชีวิตแก่ทุกคน
ง. ยุทธศาสตร์การพัฒนาจังหวัด ยุทธศาสตร์ที่ ๔ การพัฒนาสังคมและคุณภาพชีวิตเพื่อสร้างความสุขอย่างยั่งยืน
จ. ยุทธศาสตร์การพัฒนาขององค์กรปกครองส่วนท้องถิ่นในเขตจังหวัด ยุทธศาสตร์ที่ ๑ การพัฒนาทรัพยากรมนุษย์
- ๑ ยุทธศาสตร์การพัฒนาด้านการศึกษา ศาสนา วัฒนธรรม ท้องถิ่นวัยกึ่งใหม่และนวัตกรรม
๑.๑ กลยุทธ์ ส่งเสริมและพัฒนาการศึกษา ศาสนา วัฒนธรรมและภูมิปัญญาท้องถิ่น

(๑) แผนงาน.....การศึกษา

ที่	โครงการ	วัตถุประสงค์	เป้าหมาย	งบประมาณและที่มา					ตัวชี้วัด (KPI)	ผลลัพธ์ที่คาดว่าจะได้รับ	หน่วยงานรับผิดชอบหลัก
				๒๕๖๖ (บาท)	๒๕๖๗ (บาท)	๒๕๖๘ (บาท)	๒๕๖๙ (บาท)	๒๕๗๐ (บาท)			
๗	คำจัดการเรียนการสอน (รายหัว)	เพื่อให้การจัดการจัดการศึกษา ศูนย์พัฒนาเด็กเล็กได้ ตามมาตรฐานการจัดการศึกษา	ศูนย์พัฒนาเด็กเล็ก ๔ แห่ง จำนวน ๒๒๐ คนๆละ ๑,๗๐๐ บาท	๓๗๔,๐๐๐	๓๗๕,๐๐๐	๓๗๕,๐๐๐	๓๗๕,๐๐๐	๓๗๕,๐๐๐	ร้อยละของคุณภาพชีวิตเด็ก	เด็กได้รับการพัฒนา ด้านการศึกษาอย่าง มีประสิทธิภาพ	กองการศึกษา
๘	โครงการแข่งขันทักษะทางวิชาการ	เพื่อส่งเสริมให้เด็กนักเรียน ศพด.ทั้ง ๔ แห่ง มีทักษะความสามารถในการแก้ไขปัญหาต่างๆ	ศูนย์พัฒนาเด็กเล็ก ๔ แห่ง	๒๐,๐๐๐	๒๐,๐๐๐	๒๐,๐๐๐	๒๐,๐๐๐	๒๐,๐๐๐	จำนวนนักเรียนที่เข้า ร่วมแข่งขัน	เด็กนักเรียน ศพด. ทั้ง ๔ แห่งมีความกล้าแสดงออกและ แก้ไขปัญหาต่างๆได้	กองการศึกษา

รายละเอียดโครงการพัฒนา
แผนพัฒนาท้องถิ่น (พ.ศ.๒๕๖๖-๒๕๗๐) แก่เขตรั้งที่ ๓/๒๕๖๖ (กรณีอำนาจผู้บริหารท้องถิ่น)
องค์การบริหารส่วนตำบลฤๅษี อำเภอปลาปาก จังหวัดนครพนม

- ก. ยุทธศาสตร์ชาติ ๒๐ ปี ยุทธศาสตร์ที่ ๓ ยุทธศาสตร์ชาติด้านการพัฒนาและเสริมสร้างศักยภาพคน
ข. แผนพัฒนาเศรษฐกิจและสังคมแห่งชาติ ฉบับที่ ๑๓ หมายเหตุที่ ๑๒ ให้ความสำคัญคนสมรรถนะสูง มุ่งเรียนรู้อย่างต่อเนื่องตอเนื่องการพัฒนาแห่งอนาคต
ค. Sustainable Development Goals :SDGs เป้าหมายที่ ๔ ส่งเสริมโอกาสในการเรียนรู้ และสร้างหลักประกันว่าทุกคนมีการศึกษาที่มีคุณภาพอย่างครอบคลุมและเท่าเทียมและส่งเสริมโอกาสในการเรียนรู้ตลอดชีวิตแก่ทุกคน
- ง. ยุทธศาสตร์การพัฒนาจังหวัด ยุทธศาสตร์ที่ ๔ การพัฒนาสังคมและคุณภาพชีวิตเพื่อสร้างความสุขอย่างยั่งยืน
จ. ยุทธศาสตร์การพัฒนาขององค์กรปกครองส่วนท้องถิ่นในเขตจังหวัด ยุทธศาสตร์ ที่ ๑ การพัฒนาทรัพยากรมนุษย์
๑. ยุทธศาสตร์การพัฒนาด้านการศึกษา ศาสนา วัฒนธรรม ท้องถิ่นวิสาหกิจและนวัตกรรม
๑.๑. กลยุทธ์ ส่งเสริมและพัฒนาการศึกษา ศาสนา วัฒนธรรมและภูมิปัญญาท้องถิ่น

(๑) แผนงาน...การศึกษา

ที่	โครงการ	วัตถุประสงค์	เป้าหมาย	งบประมาณและที่มา					ตัวชี้วัด (KPI)	ผลลัพธ์ที่คาดว่าจะได้รับ	หน่วยงานรับผิดชอบหลัก
				๒๕๖๖ (บาท)	๒๕๖๗ (บาท)	๒๕๖๘ (บาท)	๒๕๖๙ (บาท)	๒๕๗๐ (บาท)			
๙	ค่าหนังสือเรียน (๓-๕ ปี)	เพื่อให้การจัดการศึกษาศูนย์พัฒนาเด็กเล็กได้ตามมาตรฐานการจัดการศึกษา	ศูนย์พัฒนาเด็กเล็ก ๔ แห่ง จำนวน ๑๒๐คนๆละ ๒๐๐ บาท	๒๔,๐๐๐	๒๔,๐๐๐	๒๔,๐๐๐	๒๔,๐๐๐	๒๔,๐๐๐	ร้อยละของคุณภาพชีวิตเด็ก	เด็กได้รับการพัฒนาด้านการศึกษาอย่างมีประสิทธิภาพ	กองการศึกษา
๑๐	ค่าอุปกรณ์การเรียน (๓-๕ ปี)	เพื่อให้การจัดการศึกษาศูนย์พัฒนาเด็กเล็กได้ตามมาตรฐานการจัดการศึกษา	ศูนย์พัฒนาเด็กเล็ก ๔ แห่ง จำนวน ๑๒๐ คนๆละ ๒๐๐ บาท	๒๔,๐๐๐	๒๔,๐๐๐	๒๔,๐๐๐	๒๔,๐๐๐	๒๔,๐๐๐	ร้อยละของคุณภาพชีวิตเด็ก	เด็กได้รับการพัฒนาด้านการศึกษาอย่างมีประสิทธิภาพ	กองการศึกษา
๑๑	ค่าเครื่องแบบนักเรียน (๓-๕ ปี)	เพื่อให้การจัดการศึกษาศูนย์พัฒนาเด็กเล็กได้ตามมาตรฐานการจัดการศึกษา	ศูนย์พัฒนาเด็กเล็ก ๔ แห่ง จำนวน ๑๒๐ คนๆละ ๓๐๐ บาท	๓๖,๐๐๐	๓๖,๐๐๐	๓๖,๐๐๐	๓๖,๐๐๐	๓๖,๐๐๐	ร้อยละของคุณภาพชีวิตเด็ก	เด็กได้รับการพัฒนาด้านการศึกษาอย่างมีประสิทธิภาพ	กองการศึกษา
๑๒	ค่ากิจกรรมพัฒนาผู้เรียน (๓-๕ ปี)	เพื่อให้การจัดการศึกษาศูนย์พัฒนาเด็กเล็กได้ตามมาตรฐานการจัดการศึกษา	ศูนย์พัฒนาเด็กเล็ก ๔ แห่ง จำนวน ๑๒๐ คนๆละ ๔๓๐ บาท	๕๑,๖๐๐	๕๑,๖๐๐	๕๑,๖๐๐	๕๑,๐๐๐	๕๑,๖๐๐	ร้อยละของคุณภาพชีวิตเด็ก	เด็กได้รับการพัฒนาด้านการศึกษาอย่างมีประสิทธิภาพ	กองการศึกษา

รายละเอียดโครงการพัฒนา
แผนพัฒนาท้องถิ่น (พ.ศ.๒๕๖๖-๒๕๗๐) แก่ไขครั้งที่ ๓/๒๕๖๖ (กรณีอำนาจผู้บริหารท้องถิ่น)
องค์การบริหารส่วนตำบลฤๅษี อำเภอปลวกแดง จังหวัดนครพนม

- ก. ยุทธศาสตร์ชาติ ๒๐ ปี ยุทธศาสตร์ที่ ๓ ยุทธศาสตร์ชาติด้านการพัฒนาและเสริมสร้างศักยภาพ
- ข. แผนพัฒนาเศรษฐกิจและสังคมแห่งชาติ ฉบับที่ ๑๓ หมายเหตุที่ ๑๒ ให้ความสำคัญกับคนสมรรถนะสูง มุ่งเรียนรู้อย่างต่อเนื่องคอบใจหอการพัฒนาแห่งอนาคต
- ค. Sustainable Development Goals :SDGs เป้าหมายที่ ๔ ส่งเสริมโอกาสในการเรียนรู้ และสร้างหลักประกันว่าทุกคนมีการศึกษาที่มีคุณภาพอย่างครอบคลุมและส่งเสริมโอกาสในการเรียนรู้ตลอดชีวิตแก่ทุกคน
- ง. ยุทธศาสตร์การพัฒนาจังหวัด ยุทธศาสตร์ที่ ๔ การพัฒนาสังคมและคุณภาพชีวิตเพื่อสร้างความสุขอย่างยั่งยืน
- จ. ยุทธศาสตร์การพัฒนาขององค์กรปกครองส่วนท้องถิ่นในเขตจังหวัด ยุทธศาสตร์ที่ ๑ การพัฒนาทรัพยากรมนุษย์
 - ๑.๑ กลยุทธ์ ส่งเสริมและพัฒนาการศึกษา ศาสนา วัฒนธรรม ท้องถิ่นวิถีกีฬาและนันทนาการ

(๑) แผนงาน...การศึกษา

ที่	โครงการ	วัตถุประสงค์	เป้าหมาย	งบประมาณและที่มา					ตัวชี้วัด (KPI)	ผลลัพธ์ที่คาดว่าจะได้รับ	หน่วยงานรับผิดชอบหลัก
				๒๕๖๖ (บาท)	๒๕๖๗ (บาท)	๒๕๖๘ (บาท)	๒๕๖๙ (บาท)	๒๕๗๐ (บาท)			
๑๓	ค่าใช้จ่ายในโครงการอบรมและศึกษาดูงานพัฒนาองค์ความรู้ เพื่อเพิ่มประสิทธิภาพการบริหารงานศูนย์พัฒนาเด็กเล็ก	เพื่อพัฒนาการเรียนการสอนของครูผู้ดูแลเด็กและผู้ดูแลเด็ก	ครูผู้ดูแลเด็ก/ผู้ดูแลเด็ก และบุคลากรทางการศึกษา	๓๘๐,๐๐๐	๓๘๐,๐๐๐	๓๘๐,๐๐๐	๓๘๐,๐๐๐	๓๘๐,๐๐๐	ร้อยละของคุณภาพชีวิตของเด็ก	ครูผู้ดูแลเด็ก/ผู้ดูแลเด็ก และบุคลากรทางการศึกษา มีการพัฒนาอย่างต่อเนื่อง	กองการศึกษา
๑๔	ค่าอาหารเสริม (นม) เพื่อให้เด็กเล็กได้ดื่มนมที่มีคุณค่า และเพียงพอ		อุดหนุนค่าอาหารเสริม (นม) ให้แก่ศูนย์พัฒนาเด็กเล็ก ๔ แห่ง จำนวน ๒๕๐ คนๆละ ๘ บาท (๒๖๐ วัน/คน)	๕๒๐,๐๐๐	๕๒๐,๐๐๐	๕๒๐,๐๐๐	๕๒๐,๐๐๐	๕๒๐,๐๐๐	ร้อยละของคุณภาพชีวิตเด็ก	เด็กเล็กได้รับสารอาหารอย่างเพียงพอและมีคุณค่า โภชนาการสูง	กองการศึกษา

รายละเอียดโครงการพัฒนา
แผนพัฒนาท้องถิ่น (พ.ศ.๒๕๖๖-๒๕๗๐) แก้ไขครั้งที่ ๓/๒๕๖๖ (กรณีอำนาจผู้บริหารท้องถิ่น)
องค์การบริหารส่วนตำบลทุกตาใต้ อำเภอปลาปาก จังหวัดนครพนม

- ก. ยุทธศาสตร์ชาติ ๒๐ ปี ยุทธศาสตร์ที่ ๓ ยุทธศาสตร์ชาติด้านการพัฒนาและเสริมสร้างศักยภาพ
ข. แผนพัฒนาเศรษฐกิจและสังคมแห่งชาติ ฉบับที่ ๑๓ หมายเหตุที่ ๑๒ ไทยมีกำลังคนสมรรถนะสูง มุ่งเรียนรู้อย่างต่อเนื่องตอบโจทย์การพัฒนาแห่งอนาคต
ค. Sustainable Development Goals :SDGs เป้าหมายที่ ๔ ส่งเสริมโอกาสในการเรียนรู้ และสร้างหลักประกันว่าทุกคนมีการศึกษาที่มีคุณภาพอย่างครอบคลุมและเท่าเทียมและส่งเสริมโอกาสในการเรียนรู้ตลอดชีวิตแก่ทุกคน
ง. ยุทธศาสตร์การพัฒนาจังหวัด ยุทธศาสตร์ที่ ๔ การพัฒนาสังคมและคุณภาพชีวิตเพื่อสร้างความสุขอย่างยั่งยืน
จ. ยุทธศาสตร์การพัฒนาขององค์กรปกครองส่วนท้องถิ่นในเขตจังหวัด ยุทธศาสตร์ ที่ ๑ การพัฒนาทรัพยากรมนุษย์
๑ ยุทธศาสตร์การพัฒนาด้านการศึกษา ศาสนา วัฒนธรรม ท้องถิ่นกีฬาและนันทนาการ
๑.๑ กลยุทธ์ ส่งเสริมและพัฒนาการศึกษา ศาสนา วัฒนธรรมและภูมิปัญญาท้องถิ่น

(๑) แผนงาน...การศึกษา

ที่	โครงการ	วัตถุประสงค์	เป้าหมาย	งบประมาณและที่มา					ตัวชี้วัด (KPI)	ผลลัพธ์ที่คาดว่าจะได้รับ	หน่วยงานรับผิดชอบหลัก
				๒๕๖๖ (บาท)	๒๕๖๗ (บาท)	๒๕๖๘ (บาท)	๒๕๖๙ (บาท)	๒๕๗๐ (บาท)			
๑๕	ค่าจ้างเหมาประกอบอาหารกลางวัน	เพื่อให้เด็กเล็กได้รับประทานอาหารที่มีคุณค่า และเพียงพอ	ศูนย์พัฒนาเด็กเล็ก ๔ แห่ง จำนวน ๒๕๐ คนและ ๒๑ บาท (จำนวน ๒๔๕ วัน/คน)	๑,๒๘๖,๒๕๐	๑,๒๘๖,๒๕๐	๑,๒๘๖,๒๕๐	๑,๒๘๖,๒๕๐	๑,๒๘๖,๒๕๐	ร้อยละของคุณภาพชีวิตเด็ก	เด็กเล็กได้รับสารอาหารอย่างเพียงพอและมีคุณค่าโภชนาการสูง	กองการศึกษา
๑๖	ค่าอาหารเสริม(นม)	เพื่อให้เด็กนักเรียนได้ดื่มที่มีคุณค่า และเพียงพอ	โรงเรียนในสังกัด(สพฐ.) จำนวน ๖ โรงเรียน จำนวน ๘๐๐ คน(จำนวน ๒๖๐ วัน/คน) เป็นเงิน	๑,๖๖๔,๐๐๐	๑,๖๖๔,๐๐๐	๑,๖๖๔,๐๐๐	๑,๖๖๔,๐๐๐	๑,๖๖๔,๐๐๐	ร้อยละของคุณภาพชีวิตเด็ก	เด็กเล็กได้รับสารอาหารอย่างเพียงพอและมีคุณค่าโภชนาการสูง	กองการศึกษา
๑๗	อุดหนุนอาหารกลางวัน	เพื่อให้เด็กนักเรียนได้รับประทานอาหารที่มีคุณค่า และเพียงพอ	โรงเรียนในสังกัด(สพฐ.) จำนวน ๖ โรงเรียน จำนวน ๘๐๐ คน (จำนวน๒๐๐วัน/คนและ ๒๑ บาท/คน	๓,๓๖๐,๐๐๐	๓,๓๖๐,๐๐๐	๓,๓๖๐,๐๐๐	๓,๓๖๐,๐๐๐	๓,๓๖๐,๐๐๐	ร้อยละของคุณภาพชีวิตเด็ก	เด็กนักเรียนได้รับสารอาหารอย่างเพียงพอและมีคุณค่าโภชนาการสูง	กองการศึกษา

รายละเอียดโครงการพัฒนา

แผนพัฒนาท้องถิ่น (พ.ศ.๒๕๖๖- ๒๕๗๐) แก้ไขครั้งที่ ๓/๒๕๖๖ (กรณีอำนาจผู้บริหารท้องถิ่น)

องค์การบริหารส่วนตำบลกุดตาไ้ อำเภอปลาปาก จังหวัดนครพนม

- ก. ยุทธศาสตร์ชาติ ๒๐ ปี ยุทธศาสตร์ที่ ๓ ยุทธศาสตร์ชาติด้านการพัฒนาและเสริมสร้างศักยภาพ
 ข. แผนพัฒนาเศรษฐกิจและสังคมแห่งชาติ ฉบับที่ ๑๓ หมายเหตุที่ ๑๒ ไทยมีกำลังคนสมรรถนะสูง มุ่งเรียนรู้อย่างต่อเนื่องตอบโจทย์การพัฒนาแห่งอนาคต
 ค. Sustainable Development Goals :SDGs เป้าหมายที่ ๔ ส่งเสริมโอกาสในการเรียนรู้ และสร้างหลักประกันว่าทุกคนมีการศึกษาที่มีคุณภาพอย่างครอบคลุมและเท่าเทียมและส่งเสริมโอกาสในการเรียนรู้ตลอดชีวิตแก่ทุกคน
- ง. ยุทธศาสตร์การพัฒนาจังหวัด ยุทธศาสตร์ที่ ๔ การพัฒนาสังคมและคุณภาพชีวิตเพื่อสร้างความสุขอย่างยั่งยืน
 จ. ยุทธศาสตร์การพัฒนาขององค์กรปกครองส่วนท้องถิ่นในเขตจังหวัด ยุทธศาสตร์ ที่ ๑ การพัฒนาทรัพยากรมนุษย์
- ๑ ยุทธศาสตร์การพัฒนาด้านการศึกษา ศาสนา วัฒนธรรม ห้องเรียนวิถีถิ่นและนันทนาการ
 ๑.๑ กลยุทธ์ ส่งเสริมและพัฒนาการศึกษา ศาสนา วัฒนธรรมและภูมิปัญญาท้องถิ่น

(๑) แผนงาน...การศึกษา

ที่	โครงการ	วัตถุประสงค์	เป้าหมาย	งบประมาณและที่มา					ตัวชี้วัด (KPI)	ผลลัพธ์ที่คาดว่าจะได้รับ	หน่วยงานรับผิดชอบหลัก
				๒๕๖๖ (บาท)	๒๕๖๗ (บาท)	๒๕๖๘ (บาท)	๒๕๖๙ (บาท)	๒๕๗๐ (บาท)			
๑๘	โรงเรียนบ้านบางม อุดหนุนโครงการฝึกอาชีพช่างปูนน้อย	เพื่อให้เด็กนักเรียนได้มีความรู้ด้านการผสมปูนและขั้นตอนต่างๆ	นักเรียน ชั้นประถมศึกษาปีที่ ๑ - ๖ ระยะเวลาฝึกอบรม ๓ วัน	๒๐,๐๐๐					ร้อยละของคุณภาพชีวิตเด็ก	นักเรียนได้รับความรู้และประสบการณ์เกี่ยวกับช่างปูน	กองการศึกษา
๑๙	โรงเรียนบ้านโพธิท อุดหนุนโครงการฝึกอาชีพช่างปูนเบื้องต้น	เพื่อให้เด็กนักเรียนได้มีความรู้ด้านการผสมปูนและขั้นตอนต่างๆ	นักเรียน ชั้นประถมศึกษาปีที่ ๑ - ๖ ระยะเวลาฝึกอบรม ๓ วัน	๒๐,๐๐๐					ร้อยละของคุณภาพชีวิตเด็ก	นักเรียนได้รับความรู้และประสบการณ์เกี่ยวกับช่างปูน	กองการศึกษา
๒๐	โรงเรียนบ้านดอนตู อุดหนุนโครงการส่งเสริมคุณธรรมจริยธรรม	เพื่อพัฒนาคุณธรรมจริยธรรม ของนักเรียนและบุคลากรในโรงเรียน	นักเรียน ชั้นประถมศึกษาปีที่ ๑ - ๖ ระยะเวลาฝึกอบรม ๓ วัน	๓๐,๐๐๐					ร้อยละของภาพชีวิตเด็ก	เด็กนักเรียนสามารถนำความรู้ที่ได้รับไปปรับใช้ในการดำเนินชีวิตได้	กองการศึกษา

รายละเอียดโครงการพัฒนา

แผนพัฒนาท้องถิ่น (พ.ศ.๒๕๖๖- ๒๕๗๐) แก้ไขครั้งที่ ๓/๒๕๖๖ (กรณีอำนาจผู้บริหารท้องถิ่น)

องค์การบริหารส่วนตำบลกุดตาไ้ อำเภอปลาปาก จังหวัดนครพนม

- ก. ยุทธศาสตร์ชาติ ๒๐ ปี ยุทธศาสตร์ที่ ๓ ยุทธศาสตร์ชาติด้านการพัฒนาและเสริมสร้างศักยภาพคน
- ข. แผนพัฒนาเศรษฐกิจและสังคมแห่งชาติ ฉบับที่ ๑๓ หมายเหตุที่ ๑๒ ไทยมีกำลังคนสมรรถนะสูง มุ่งเรียนรู้อย่างต่อเนื่องตอบโจทย์การพัฒนาแห่งอนาคต
- ค. Sustainable Development Goals :SDGs เป้าหมายที่ ๔ ส่งเสริมโอกาสในการเรียนรู้ และสร้างหลักประกันว่าทุกคนมีการศึกษาที่มีคุณภาพอย่างครอบคลุมและเท่าเทียมและส่งเสริมโอกาสในการเรียนรู้ตลอดชีวิตแก่ทุกคน
- ง. ยุทธศาสตร์การพัฒนาจังหวัด ยุทธศาสตร์ที่ ๔ การพัฒนาสังคมและคุณภาพชีวิตเพื่อสร้างความสุขอย่างยั่งยืน
- จ. ยุทธศาสตร์การพัฒนาขององค์กรปกครองส่วนท้องถิ่นในเขตจังหวัด นครพนม ท้องที่เกี่ยวกับ ก. และ น. นั้น ทนการ
 - ๑ ยุทธศาสตร์การพัฒนาระดับการศึกษา ศาสนา วัฒนธรรม ท้องที่เกี่ยวกับ ก. และ น. นั้น ทนการ
 - ๑.๑ กลยุทธ์ ส่งเสริมและพัฒนาการศึกษา ศาสนา วัฒนธรรมและภูมิปัญญาท้องถิ่น

(๑) แผนงาน...การศึกษา

ที่	โครงการ	วัตถุประสงค์	เป้าหมาย	งบประมาณและที่มา					ตัวชี้วัด (KPI)	ผลลัพธ์ที่คาดว่าจะได้รับ	หน่วยงานรับผิดชอบหลัก
				๒๕๖๖ (บาท)	๒๕๖๗ (บาท)	๒๕๖๘ (บาท)	๒๕๖๙ (บาท)	๒๕๗๐ (บาท)			
๒๑	โรงเรียนบ้านวังโพธิ์ อุดหนุนโครงการจ้างปุนน้อย	เพื่อให้เด็กนักเรียนได้มีความรู้ด้านการผสมปูนและขั้นตอนต่างๆ	นักเรียน ชั้นประถมศึกษา ปีที่ ๔ - ๖ ระยะเวลาฝึกอบรม ๓ วัน	๒๐,๐๐๐					ร้อยละของคุณภาพชีวิตเด็ก	นักเรียนได้รับความรู้และประสบการณ์เกี่ยวกับช่างปูน	กองการศึกษา
๒๒	โรงเรียนบ้านกุดตาไ้ โครงการเข้าค่ายคุณธรรม จริยธรรม โรงเรียนคุณภาพประจำตำบล	เพื่อพัฒนาคุณธรรม จริยธรรม ของนักเรียนและบุคลากรในโรงเรียน	นักเรียนประถมศึกษา ปีที่ ๑-๖	๔๐,๐๐๐					ร้อยละของ คุณภาพชีวิตเด็ก	นักเรียนได้รับความรู้และประสบการณ์ในการดำเนินชีวิต	กองการศึกษา

รายละเอียดโครงการพัฒนา

แผนพัฒนาท้องถิ่น (พ.ศ.๒๕๖๖- ๒๕๗๐) แก้ไขครั้งที่ ๓/๒๕๖๖ (กรณีอำนาจผู้บริหารท้องถิ่น)

องค์การบริหารส่วนตำบลฤๅษี อำเภอปลวกแดง จังหวัดนครพนม

- ก. ยุทธศาสตร์ชาติ ๒๐ ปี ยุทธศาสตร์ที่ ๓ ยุทธศาสตร์ด้านการพัฒนาและเสริมสร้างศักยภาพคน
- ข. แผนพัฒนาเศรษฐกิจและสังคมแห่งชาติ ฉบับที่ ๑๓ หมายเหตุที่ ๑๒ ให้ความสำคัญกับสมรรถนะสูง มุ่งเรียนรู้อย่างต่อเนื่องตอบโจทย์การพัฒนาแห่งอนาคต
- ค. Sustainable Development Goals :SDGs เป้าหมายที่ ๔ ส่งเสริมโอกาสในการเรียนรู้ และสร้างทักษะให้กับทุกคนอย่างครอบคลุมและส่งเสริมโอกาสในการเรียนรู้ตลอดชีวิตแก่ทุกคน
- ง. ยุทธศาสตร์การพัฒนาระดับจังหวัด ยุทธศาสตร์ที่ ๔ การพัฒนาสังคมและคุณภาพชีวิตเพื่อสร้างความสุขอย่างยั่งยืน
- จ. ยุทธศาสตร์การพัฒนาขององค์กรปกครองส่วนท้องถิ่นในเขตจังหวัด ยุทธศาสตร์ ที่ ๑ การพัฒนาทรัพยากรมนุษย์
- ๑ ยุทธศาสตร์การพัฒนาศาสนา ศาสนา วัฒนธรรม ห้องเรียนวิถีชีวิตและนันทนาการ
- ๑.๑ กลยุทธ์ ส่งเสริมและพัฒนาการศึกษา ศาสนา วัฒนธรรมและภูมิปัญญาท้องถิ่น

(๑) แผนงาน...การศึกษา

ที่	โครงการ	วัตถุประสงค์	เป้าหมาย	งบประมาณและที่มา				ตัวชี้วัด (KPI)	ผลลัพธ์ที่คาดว่าจะได้รับ	หน่วยงานรับผิดชอบหลัก
				๒๕๖๖ (บาท)	๒๕๖๗ (บาท)	๒๕๖๘ (บาท)	๒๕๖๙ (บาท)			
๒๓	โรงเรียนบ้านดอไม้ อุดหนุนโครงการเข้าค่าย พุทธบุตร-พุทธธรรม ในโรงเรียน	เพื่อพัฒนาคุณธรรม จริยธรรม ของ นักเรียนและบุคลากร ในโรงเรียน	นักเรียน ชั้นประถมศึกษาปีที่ ๔ - ๖ ระยะเวลา ฝึกอบรม ๓ วัน	๔๐,๐๐๐					ร้อยละของ คุณภาพ ชีวิตเด็ก ที่ได้รับการพัฒนา คุณธรรม จริยธรรมให้ดีขึ้น	กอง การศึกษา

รายละเอียดโครงการพัฒนา
แผนพัฒนาท้องถิ่น (พ.ศ.๒๕๖๖- ๒๕๗๐) แก้ไขครั้งที่ ๓/๒๕๖๖ (กรณีอำนาจผู้บริหารท้องถิ่น)
องค์การบริหารส่วนตำบลฤๅษี อำเภอปลาปาก จังหวัดนครพนม

- ก. ยุทธศาสตร์ชาติ ๒๐ ปี ยุทธศาสตร์ที่ ๓ ยุทธศาสตร์ชาติด้านการพัฒนาและเสริมสร้างศักยภาพ
- ข. แผนพัฒนาเศรษฐกิจและสังคมแห่งชาติ ฉบับที่ ๑๓ หมายเหตุที่ ๑๒ หมายเหตุอย่างต่อเนื่องต่องานพัฒนาแห่งอนาคต
- ค. Sustainable Development Goals :SDGs เป้าหมายที่ ๔ ส่งเสริมโอกาสในการเรียนรู้ และสร้างหลักประกันว่าทุกคนมีการศึกษาที่มีคุณภาพอย่างครอบคลุมและเท่าเทียมและส่งเสริมโอกาสในการเรียนรู้ตลอดชีวิตแก่ทุกคน
- ง. ยุทธศาสตร์การพัฒนาจังหวัด ยุทธศาสตร์ที่ ๑ การพัฒนาคุณภาพการท่องเที่ยวและบริการ
- จ. ยุทธศาสตร์การพัฒนาขององค์กรปกครองส่วนท้องถิ่นในเขตจังหวัด ยุทธศาสตร์ ที่ ๒ การพัฒนาด้านการส่งเสริมการท่องเที่ยววัฒนธรรมภูมิปัญญาท้องถิ่น
- ๑ ยุทธศาสตร์การพัฒนาระดับการศึกษา ศาสนา วัฒนธรรม ท้องถิ่นวิสาหกิจและนันทนาการ
- ๑.๑ กลยุทธ์ ส่งเสริมและพัฒนาการศึกษา ศาสนา วัฒนธรรมและภูมิปัญญาท้องถิ่น

(๑) แผนงาน...การศาสนา วัฒนธรรมและนันทนาการ

ที่	โครงการ	วัตถุประสงค์	เป้าหมาย	งบประมาณและที่มา					ตัวชี้วัด (KPI)	ผลลัพธ์ที่คาดว่าจะได้รับ	หน่วยงานรับผิดชอบหลัก
				๒๕๖๖ (บาท)	๒๕๖๗ (บาท)	๒๕๖๘ (บาท)	๒๕๖๙ (บาท)	๒๕๗๐ (บาท)			
๑	สภาวัฒนธรรม อบต.ฤๅษีได้โครงการนันทนาการ องค์เจดีย์เก้ายอด	เพื่อให้บุคคลทราบถึง ประวัติความเป็นมาของ องค์เจดีย์เก้ายอด และ แฝงแพร่แหล่ง โบราณสถานของตำบล	ค่าใช้จ่ายในการจัดงาน นันทนาการองค์เจดีย์เก้ายอด ณ วัดประตู่วิริยะธรรม บ้านดอนตุ้ม หมู่ที่ ๑๒	๙๐,๐๐๐ (บาท)	๙๐,๐๐๐ (บาท)	๙๐,๐๐๐ (บาท)	๙๐,๐๐๐ (บาท)	๙๐,๐๐๐ (บาท)	ร้อยละ ๑๐๐ ของ ประชาชน เข้าร่วม กิจกรรม	บุคคลทั่วไปทราบ ถึงประวัติความเป็นมาและร่วม สักการบูชาเพิ่มขึ้น	กองการศึกษา

รายละเอียดโครงการพัฒนา

แผนพัฒนาท้องถิ่น (พ.ศ.๒๕๖๖- ๒๕๗๐) แก่ไขครั้งที่ ๓/๒๕๖๖ (กรณีอำนาจผู้บริหารท้องถิ่น)

องค์การบริหารส่วนตำบลฤๅษี อำเภอปลาปาก จังหวัดนครพนม

- ก. ยุทธศาสตร์ชาติ ๒๐ ปี ยุทธศาสตร์ที่ ๓ ยุทธศาสตร์ชาติด้านการพัฒนาและเสริมสร้างศักยภาพ
- ข. แผนพัฒนาเศรษฐกิจและสังคมแห่งชาติ ฉบับที่ ๑๓ หมายเหตุที่ ๑๒ ไทยมีกำลังคนสมรรถนะสูง มุ่งเรียนรู้อย่างต่อเนื่องเพื่อพัฒนาแห่งอนาคต
- ค. Sustainable Development Goals :SDGs เป้าหมายที่ ๔ ส่งเสริมโอกาสในการเรียนรู้ และสร้างหลักประกันว่าทุกคนมีการศึกษาที่มีคุณภาพอย่างครอบคลุมและเท่าเทียมและส่งเสริมโอกาสในการเรียนรู้ตลอดชีวิตแก่ทุกคน

- ง. ยุทธศาสตร์การพัฒนาจังหวัด ยุทธศาสตร์ที่ ๑ การพัฒนาคุณภาพการท่องเที่ยวและบริการ
- จ. ยุทธศาสตร์การพัฒนาขององค์กรปกครองส่วนท้องถิ่นในเขตจังหวัด ยุทธศาสตร์ ที่ ๒ การพัฒนาด้านการส่งเสริมการท่องเที่ยวศิลปวัฒนธรรมภูมิปัญญาท้องถิ่น
- ๑. ยุทธศาสตร์การพัฒนาด้านการศึกษา ศาสนา วัฒนธรรม ท้องถิ่นวิถีกีฬาและนันทนาการ
- ๑.๑ กลยุทธ์ ส่งเสริมและพัฒนาการศึกษา ศาสนา วัฒนธรรมและภูมิปัญญาท้องถิ่น

(๑) แผนงาน...การศาสนา วัฒนธรรมและนันทนาการ

ที่	โครงการ	วัตถุประสงค์	เป้าหมาย	งบประมาณและที่มา					ตัวชี้วัด (KPI)	ผลลัพธ์ที่คาดว่าจะได้รับ	หน่วยงานรับผิดชอบหลัก
				๒๕๖๖ (บาท)	๒๕๖๗ (บาท)	๒๕๖๘ (บาท)	๒๕๖๙ (บาท)	๒๕๗๐ (บาท)			
๑	สภาวัฒนธรรมตำบลฤๅษี โครงการมีสภารองคั้ง	เพื่ออนุรักษ์ส่งเสริมวัฒนธรรมท้องถิ่นให้คงอยู่สืบไป	ผู้สูงอายุ/ประชาชน/เยาวชนในชุมชนที่เข้าร่วมโครงการ	๓๐๐,๐๐๐	๓๐๐,๐๐๐	๓๐๐,๐๐๐	๓๐๐,๐๐๐	๓๐๐,๐๐๐	ร้อยละของ ความพึงพอใจของ ประชาชน	ประชาชนเกิดความศรัทธาและเป็นเครื่องยึดเหนี่ยวจิตใจ	อบต.ฤๅษี/หน่วยงานอื่น
๒	โครงการบวชชีพราหมณ์	เพื่ออนุรักษ์ส่งเสริมวัฒนธรรมท้องถิ่นให้คงอยู่สืบไป	-บวชชีพราหมณ์มีสภารองคั้งนี้ตั้ง ๕๐,๐๐๐ บาท -บวชชีพราหมณ์มีสภารองคั้งนี้นี้หาคู่ ๕๐,๐๐๐ บาท -บวชชีพราหมณ์มีสภารองคั้งนี้นี้หาคู่ ๕๐,๐๐๐ บาท -บวชชีพราหมณ์มีสภารองคั้งนี้นี้หาคู่ ๕๐,๐๐๐ บาท	๑๒๐,๐๐๐	๑๒๐,๐๐๐	๑๒๐,๐๐๐	๑๒๐,๐๐๐	๑๒๐,๐๐๐	ร้อยละของ ความพึงพอใจของ ประชาชน	ประชาชนเกิดความศรัทธาและเป็นเครื่องยึดเหนี่ยวจิตใจ	อบต.ฤๅษี/หน่วยงานอื่น
๓	โครงการวันผู้สูงอายุ	เพื่อรณรงค์ให้สังคมตระหนักในคุณค่าของผู้สูงอายุและการเป็นผู้สูงอายุที่มีคุณภาพ	ผู้สูงอายุ ๑๒ หมู่บ้านเข้าร่วมกิจกรรม	๑๐,๐๐๐	๑๐,๐๐๐	๑๐,๐๐๐	๑๐,๐๐๐	๑๐,๐๐๐	ร้อยละของ ความพึงพอใจของ ประชาชน	อุทยานได้สืบทอดประเพณีที่ดีงามของไทยเพื่อเปิดโอกาสให้ผู้น้อยได้เคารพผู้ใหญ่ ผู้สูงอายุในตำบลฤๅษีได้รับการเคารพจากลูกหลาน	อบต.ฤๅษี/หน่วยงานอื่น

รายละเอียดโครงการพัฒนา
แผนพัฒนาท้องถิ่น (พ.ศ.๒๕๖๖- ๒๕๗๐) แก่ไขครั้งที่ ๓/๒๕๖๖ (กรณีอำนาจผู้บริหารท้องถิ่น)
องค์การบริหารส่วนตำบลฤๅษี อำเภอปลาปาก จังหวัดนครพนม

- ก. ยุทธศาสตร์ชาติ ๒๐ ปี ยุทธศาสตร์ที่ ๓ ยุทธศาสตร์ด้านการพัฒนาและเสริมสร้างศักยภาพ
ข. แผนพัฒนาเศรษฐกิจและสังคมแห่งชาติ ฉบับที่ ๑๓ หมายเหตุที่ ๑๒ หมายเหตุที่ ๑๓ หมายเหตุที่ ๑๔ หมายเหตุที่ ๑๕ หมายเหตุที่ ๑๖ หมายเหตุที่ ๑๗ หมายเหตุที่ ๑๘ หมายเหตุที่ ๑๙ หมายเหตุที่ ๒๐ หมายเหตุที่ ๒๑ หมายเหตุที่ ๒๒ หมายเหตุที่ ๒๓ หมายเหตุที่ ๒๔ หมายเหตุที่ ๒๕ หมายเหตุที่ ๒๖ หมายเหตุที่ ๒๗ หมายเหตุที่ ๒๘ หมายเหตุที่ ๒๙ หมายเหตุที่ ๓๐ หมายเหตุที่ ๓๑ หมายเหตุที่ ๓๒ หมายเหตุที่ ๓๓ หมายเหตุที่ ๓๔ หมายเหตุที่ ๓๕ หมายเหตุที่ ๓๖ หมายเหตุที่ ๓๗ หมายเหตุที่ ๓๘ หมายเหตุที่ ๓๙ หมายเหตุที่ ๔๐ หมายเหตุที่ ๔๑ หมายเหตุที่ ๔๒ หมายเหตุที่ ๔๓ หมายเหตุที่ ๔๔ หมายเหตุที่ ๔๕ หมายเหตุที่ ๔๖ หมายเหตุที่ ๔๗ หมายเหตุที่ ๔๘ หมายเหตุที่ ๔๙ หมายเหตุที่ ๕๐
- ค. Sustainable Development Goals :SDGs เป้าหมายที่ ๔ ส่งเสริมโอกาสในการเรียนรู้ และสร้างหลักประกันว่าทุกคนมีการศึกษาที่มีคุณภาพอย่างครอบคลุมและเท่าเทียมและส่งเสริมโอกาสในการเรียนรู้ตลอดชีวิตแก่ทุกคน
- ง. ยุทธศาสตร์การพัฒนาจังหวัด ยุทธศาสตร์ที่ ๑ การพัฒนาคุณภาพการท่องเที่ยวและบริการ
- จ. ยุทธศาสตร์การพัฒนาขององค์กรปกครองส่วนท้องถิ่นในเขตจังหวัด ยุทธศาสตร์ที่ ๒ การพัฒนาด้านการส่งเสริมการท่องเที่ยวศิลปวัฒนธรรมภูมิปัญญาท้องถิ่น
๑. ยุทธศาสตร์การพัฒนาด้านการศึกษา ศาสนา วัฒนธรรม ท้องถิ่น วิสาหกิจและนวัตกรรม
๑.๑ กลยุทธ์ ส่งเสริมและพัฒนามากการศึกษา ศาสนา วัฒนธรรมและภูมิปัญญาท้องถิ่น

(๑) แผนงาน...การศาสนา วัฒนธรรมและนันทนาการ

ที่	โครงการ	วัตถุประสงค์	เป้าหมาย	งบประมาณและที่มา					ตัวชี้วัด (KPI)	ผลลัพธ์ที่คาดว่าจะได้รับ	หน่วยงานรับผิดชอบหลัก
				๒๕๖๖ (บาท)	๒๕๖๗ (บาท)	๒๕๖๘ (บาท)	๒๕๖๙ (บาท)	๒๕๗๐ (บาท)			
๔	โครงการประเพณีวันสงกรานต์	เพื่ออนุรักษ์ประเพณีอันดีงามของสังคมไทยให้คงอยู่ตลอดไป	ประชาชนในท้องถิ่นและข้าราชการทุกหน่วยงานร่วมจัดกิจกรรม	๑๕๐,๐๐๐ (บาท)	๑๕๐,๐๐๐ (บาท)	๑๕๐,๐๐๐ (บาท)	๑๕๐,๐๐๐ (บาท)	๑๕๐,๐๐๐ (บาท)	ร้อยละของความพร้อมของประชาชน	ประชาชนได้ทำกิจกรรมประเพณีสงกรานต์ร่วมกันและร่วมอนุรักษ์ส่งเสริมขนบธรรมเนียมประเพณีอันดีงามของไทยให้คงอยู่ตลอดไป	กองการศึกษา
๕	โครงการส่งเสริมอนุรักษ์วัฒนธรรมประเพณีแห่เทียนพรรษา	เพื่อเป็นการส่งเสริมและบำรุงพระพุทธศาสนาซึ่งเป็นศาสนาที่ประชาชนส่วนใหญ่ ในพื้นที่นับถือและสืบทอดและอนุรักษ์วัฒนธรรมประเพณีที่งดงามของชุมชน	ประชาชนทำกิจกรรมที่บำเพ็ญประโยชน์และร่วมทำบุญตักบาตร	๕๐,๐๐๐ (บาท)	๕๐,๐๐๐ (บาท)	๕๐,๐๐๐ (บาท)	๕๐,๐๐๐ (บาท)	๕๐,๐๐๐ (บาท)	ร้อยละของความพร้อมของประชาชน	ประชาชนได้ส่งเสริมและบำรุงพุทธศาสนามีการสืบทอดและอนุรักษ์วัฒนธรรมจารีตประเพณี	กองการศึกษา
๖	โครงการบรรพชาสามเณรภาคฤดูร้อน	เพื่อส่งเสริมการจัดกิจกรรมทางพุทธศาสนาที่สำคัญ	เด็กนักเรียนที่เข้าร่วมโครงการ	๓๐,๐๐๐ (บาท)	๓๐,๐๐๐ (บาท)	๓๐,๐๐๐ (บาท)	๓๐,๐๐๐ (บาท)	๓๐,๐๐๐ (บาท)	ร้อยละของประชาชนที่ร่วมกิจกรรม	คนในชุมชนมีจิตใจที่เลื่อมใสในพระพุทธศาสนา	กองการศึกษา

รายละเอียดโครงการพัฒนา

แผนพัฒนาท้องถิ่น (พ.ศ.๒๕๖๖- ๒๕๗๐) แก่ไขครั้งที่ ๓/๒๕๖๖ (กรณีอำนาจผู้บริหารท้องถิ่น)

องค์การบริหารส่วนตำบลฤๅษี อำเภอปลวกแดง จังหวัดนครพนม

ก. ยุทธศาสตร์ชาติ ๒๐ ปี ยุทธศาสตร์ที่ ๓ ยุทธศาสตร์ชาติด้านการพัฒนาและเสริมสร้างศักยภาพ

ข. แผนพัฒนาเศรษฐกิจและสังคมแห่งชาติ ฉบับที่ ๑๓ หมายความว่า ๑๒ ไทยมีกำลังคนสมรรถนะสูง มุ่งเรียนรู้อย่างต่อเนื่องตอบสนองต่อการพัฒนาแห่งอนาคต

ค. Sustainable Development Goals :SDGs หมายความว่า ๔ ส่งเสริมโอกาสในการเรียนรู้ และสร้างหลักประกันว่าทุกคนมีการศึกษาที่มีคุณภาพอย่างครอบคลุมและเท่าเทียมและส่งเสริมโอกาสในการเรียนรู้ตลอดชีวิตแก่ทุกคน

ง. ยุทธศาสตร์พัฒนาจังหวัด ยุทธศาสตร์ที่ ๑ การพัฒนาคุณภาพการท่องเที่ยวและบริการ

จ. ยุทธศาสตร์การพัฒนาขององค์กรปกครองส่วนท้องถิ่นในเขตจังหวัด ยุทธศาสตร์ ที่ ๒ การพัฒนาด้านการส่งเสริมการท่องเที่ยวศิลปวัฒนธรรมภูมิปัญญาท้องถิ่น

๑ ยุทธศาสตร์การพัฒนาการศึกษา ศาสนา วัฒนธรรม ท้องถิ่นวิถีวิถีและนวัตกรรม

๑.๑ กลยุทธ์ ส่งเสริมและพัฒนาการศึกษา ศาสนา วัฒนธรรมและภูมิปัญญาท้องถิ่น

(๑) แผนงาน...การศาสนา วัฒนธรรมและนวัตกรรม

ที่	โครงการ	วัตถุประสงค์	เป้าหมาย	งบประมาณและที่มา					ตัวชี้วัด (KPI)	ผลลัพธ์ ที่คาดว่าจะได้รับ	หน่วยงาน รับผิดชอบ หลัก
				๒๕๖๖ (บาท)	๒๕๖๗ (บาท)	๒๕๖๘ (บาท)	๒๕๖๙ (บาท)	๒๕๗๐ (บาท)			
๗	โครงการสืบสานประเพณี ลอยกระทง	เพื่อเป็นการอนุรักษ์ ศิลปวัฒนธรรม ท้องถิ่นไว้ให้เป็น เอกลักษณ์	ประชาชนในเขตตำบลฤๅษี ใ้ร่วมอนุรักษ์ประเพณี ท้องถิ่น	๑๐๐,๐๐๐	๑๐๐,๐๐๐	๑๐๐,๐๐๐	๑๐๐,๐๐๐	๑๐๐,๐๐๐	ร้อยละของ ความพึงพอใจของ ประชาชน	มีการสืบสาน ประเพณีท้องถิ่น	กอง การศึกษา
๘	โครงการอนุรักษ์ วัฒนธรรมชนเผ่ากะเลิง	เพื่ออนุรักษ์ ศิลปวัฒนธรรม พื้นบ้านให้คงอยู่ ตลอดไป	ประชาชนในเขตตำบลฤๅษี ใ้ร่วมอนุรักษ์ประเพณี ท้องถิ่น	๑๕,๐๐๐	๑๕,๐๐๐	๑๕,๐๐๐	๑๕,๐๐๐	๑๕,๐๐๐	ร้อยละของ ประชาชน ที่ร่วม กิจกรรม	มีการสืบสาน ประเพณีท้องถิ่น สืบไป	กอง การศึกษา
๙	สภาวัฒนธรรมอำเภอ ปลวกแดง อดทนุกิจกรรมประเพณี ไหลเรือไฟจังหวัด นครพนม	เพื่อเป็นการอนุรักษ์ ศิลปวัฒนธรรม ท้องถิ่นไว้ให้เป็น เอกลักษณ์	ประชาชนในจังหวัด นครพนมร่วมอนุรักษ์ ประเพณีท้องถิ่น	๖๐,๐๐๐	๖๐,๐๐๐	๖๐,๐๐๐	๖๐,๐๐๐	๖๐,๐๐๐	ร้อยละของ ความพึงพอใจของ ประชาชน	อนุรักษ์ส่งเสริม การท่องเที่ยวให้ ประชาชนได้ทราบ	กอง การศึกษา

รายละเอียดโครงการพัฒนา

แผนพัฒนาท้องถิ่น (พ.ศ.๒๕๖๖- ๒๕๗๐) แก้ไขครั้งที่ ๓/๒๕๖๖ (กรณีอำนาจผู้บริหารท้องถิ่น)

องค์การบริหารส่วนตำบลฤๅษี อำเภอปลาปาก จังหวัดนครพนม

- ก. ยุทธศาสตร์ชาติ ๒๐ ปี ยุทธศาสตร์ที่ ๓ ยุทธศาสตร์ชาติด้านการพัฒนาและเสริมสร้างศักยภาพ
- ข. แผนพัฒนาเศรษฐกิจและสังคมแห่งชาติ ฉบับที่ ๑๓ ให้ความสำคัญคนสมรรถนะสูง มุ่งเรียนรู้อย่างต่อเนื่องต่อการพัฒนาแห่งอนาคต
- ค. Sustainable Development Goals :SDGs เป้าหมายที่ ๔ ส่งเสริมโอกาสในการเรียนรู้ และสร้างหลักประกันว่าทุกคนมีการศึกษาที่มีคุณภาพอย่างครอบคลุมและเท่าเทียมและส่งเสริมโอกาสในการเรียนรู้ตลอดชีวิตแก่ทุกคน
- ง. ยุทธศาสตร์การพัฒนาจังหวัด ยุทธศาสตร์ที่ ๑ การพัฒนาคุณภาพการท่องเที่ยวและบริการ
- จ. ยุทธศาสตร์การพัฒนาขององค์กรปกครองส่วนท้องถิ่นในเขตจังหวัด ยุทธศาสตร์ ที่ ๒ การพัฒนาด้านการส่งเสริมการท่องเที่ยววิถีวัฒนธรรมภูมิปัญญาท้องถิ่น
 - ๑.๑ กลยุทธ์ ส่งเสริมและพัฒนาการศึกษา ศาสนา วัฒนธรรมและภูมิปัญญาท้องถิ่น
 - (๑) แผนงาน...การศาสนา วัฒนธรรมและนันทนาการ

ที่	โครงการ	วัตถุประสงค์	เป้าหมาย	งบประมาณและที่มา					ตัวชี้วัด (KPI)	ผลลัพธ์ที่คาดว่าจะได้รับ	หน่วยงานรับผิดชอบหลัก
				๒๕๖๖ (บาท)	๒๕๖๗ (บาท)	๒๕๖๘ (บาท)	๒๕๖๙ (บาท)	๒๕๗๐ (บาท)			
๑	จัดซื้ออุปกรณ์กีฬา	เพื่อให้เยาวชนได้มีวัสดุอุปกรณ์ในการเล่นกีฬา	จัดซื้ออุปกรณ์กีฬา ให้เยาวชนหมู่บ้าน ชุมชนได้ฝึกซ้อมกีฬา	๘๔,๐๐๐	๘๔,๐๐๐	๘๔,๐๐๐	๘๔,๐๐๐	๘๔,๐๐๐	ร้อยละของเยาวชนที่เล่นกีฬา	เยาวชนมีอุปกรณ์กีฬาประเภทต่าง ๆ ส่งเสริมให้เกิดการออกกำลังกายห่างไกลยาเสพติด	กองการศึกษา
๒	โครงการแข่งขันกีฬาต้านยาเสพติด อบต.ฤๅษี	เพื่อส่งเสริมให้เยาวชนได้ออกกำลังกาย มีพลานามัยที่สมบูรณ์แข็งแรง ห่างไกลยาเสพติด	ดำเนินการจัดการแข่งขันกีฬาภายในตำบลทั้ง ๑๒ หมู่บ้าน	๑๕๐,๐๐๐	๑๕๐,๐๐๐	๑๕๐,๐๐๐	๑๕๐,๐๐๐	๑๕๐,๐๐๐	ร้อยละของเยาวชนที่เล่นกีฬา	เยาวชนได้เล่นกีฬา สุขภาพแข็งแรง สร้างความสามัคคี และ ห่างไกลยาเสพติด	กองการศึกษา
๓	โครงการแข่งขันกีฬา ศูนย์พัฒนาเด็กเล็ก	เพื่อเป็นการส่งเสริมให้เด็กได้ออกกำลังกายและเป็นภาระฐานให้เด็กได้เรียนรู้ในด้านต่างๆ	ศพด.จำนวน ๔ แห่ง	๕๐,๐๐๐	๕๐,๐๐๐	๕๐,๐๐๐	๕๐,๐๐๐	๕๐,๐๐๐	ร้อยละของคุณภาพชีวิตเด็ก	เด็กมีพัฒนาการที่ดีขึ้น จากการได้ทำกิจกรรมร่วมกันและมีสุขภาพที่แข็งแรง	กองการศึกษา
๔	โครงการจัดงานวันเด็กแห่งชาติ	เพื่อส่งเสริมการทำกิจกรรมร่วมกันของเด็กและสร้างความสามัคคีในเด็ก	เด็กในเขตพื้นที่ตำบลฤๅษี จำนวน ๑๒ หมู่บ้าน	๘๐,๐๐๐	๘๐,๐๐๐	๘๐,๐๐๐	๘๐,๐๐๐	๘๐,๐๐๐	ร้อยละความพึงพอใจของประชาชน	เด็กมีความสนุกสนาน และสร้างความรักความสามัคคีในเด็ก	กองการศึกษา

รายละเอียดโครงการพัฒนา

แผนพัฒนาท้องถิ่น (พ.ศ.๒๕๖๖-๒๕๗๐) แก้ไขครั้งที่ ๓/๒๕๖๖ (กรณีอำนาจผู้บริหารท้องถิ่น)

องค์การบริหารส่วนตำบลลูกตาใต้ อำเภอปลวกแดง จังหวัดนครพนม

- ก. ยุทธศาสตร์ชาติ ๒๐ ปี ยุทธศาสตร์ที่ ๔ ยุทธศาสตร์ชาติด้านการสร้างโอกาสความเสมอภาคและเท่าเทียมกันทางสังคม
- ข. แผนพัฒนาเศรษฐกิจและสังคมแห่งชาติ ฉบับที่ ๑๓ หมายเหตุที่ ๔ ไทยมีความยากจนข้ามรุ่นลดลง และคนไทยทุกคนมีความคุ้มครองทางสังคมที่เพียงพอเหมาะสม
- ค. Sustainable Development Goals :SDGs เป้าหมายที่ ๑ ขจัดความยากจนทุกรูปแบบในทุกที่
- ง. ยุทธศาสตร์การพัฒนาจังหวัด ยุทธศาสตร์ที่ ๔ การพัฒนาสังคมและคุณภาพชีวิตเพื่อสร้างความสุขอย่างยั่งยืน
- จ. ยุทธศาสตร์การพัฒนาองค์กรปกครองส่วนท้องถิ่นในเขตจังหวัด ยุทธศาสตร์ที่ ๖ เมืองน่าอยู่

๑ ยุทธศาสตร์พัฒนาด้านสังคม

๑.๑ กลยุทธ์ การส่งเสริมคุณภาพชีวิตของประชาชน

(๑) แผนงาน...สร้างความเข้มแข็งของชุมชน

ที่	โครงการ	วัตถุประสงค์	เป้าหมาย	งบประมาณและที่มา						ตัวชี้วัด (KPI)	ผลลัพธ์ที่คาดว่าจะได้รับ	หน่วยงานรับผิดชอบหลัก	
				๒๕๖๖ (บาท)	๒๕๖๗ (บาท)	๒๕๖๘ (บาท)	๒๕๖๙ (บาท)	๒๕๗๐ (บาท)	รวม (บาท)				
๑	โครงการกิจกรรมสภาเด็กและเยาวชน	เพื่อส่งเสริมให้เด็กนักเรียนรู้จักการอยู่ร่วมกันเป็นส่วนรวมและสร้างภาวะผู้นำในกลุ่มเด็ก	จัดกิจกรรมให้เด็กได้แสดงออกเชิงกลุ่ม จำนวน ๕๐ คน	๒๐,๐๐๐	๒๐,๐๐๐	๒๐,๐๐๐	๒๐,๐๐๐	๒๐,๐๐๐	๒๐,๐๐๐	๒๐,๐๐๐	๒๐,๐๐๐	เด็กกล้าคิดกล้าแสดงออกในเชิงสร้างสรรค์และใช้เวลาว่างให้เกิดประโยชน์ห่างไกลยาเสพติด	สำนักงานปลัด
๒	โครงการสร้างภูมิคุ้มกันทางสังคมให้เด็กและเยาวชนต่อไปในเชิง	เพื่อส่งเสริมให้เด็กและเยาวชนมีความเข้มแข็งในการดำเนินชีวิตในสังคม	เด็กและเยาวชนในตำบลลูกตาใต้ จำนวน ๖๐ คน	๒๐,๐๐๐	๒๐,๐๐๐	๒๐,๐๐๐	๒๐,๐๐๐	๒๐,๐๐๐	๒๐,๐๐๐	๒๐,๐๐๐	๒๐,๐๐๐	เด็กและเยาวชนสามารถนำความรู้ที่ได้รับไปปรับใช้ในวิถีชีวิตได้อย่างดี	สำนักงานปลัด/หน่วยงานอื่น
๓	โครงการส่งเสริมการเรียนรู้ปรัชญาเศรษฐกิจพอเพียงให้กับเด็กและเยาวชน	เพื่อส่งเสริมให้เด็กและเยาวชนได้เข้าใจการดำเนินชีวิตในรูปแบบพอเพียง	เด็กและเยาวชนในตำบลลูกตาใต้ จำนวน ๖๐ คน	๒๐,๐๐๐	๒๐,๐๐๐	๒๐,๐๐๐	๒๐,๐๐๐	๒๐,๐๐๐	๒๐,๐๐๐	๒๐,๐๐๐	๒๐,๐๐๐	เด็กและเยาวชนสามารถนำความรู้ที่ได้รับไปปรับใช้ในวิถีชีวิตได้อย่างดี	สำนักงานปลัด

รายละเอียดโครงการพัฒนา
แผนพัฒนาท้องถิ่น (พ.ศ.๒๕๖๖- ๒๕๗๐) แก้ไขครั้งที่ ๓/๒๕๖๖ (กรณีอำนาจผู้บริหารท้องถิ่น)
องค์การบริหารส่วนตำบลฤๅษี อำเภอปลาปาก จังหวัดนครพนม

- ก. ยุทธศาสตร์ชาติ ๒๐ ปี ยุทธศาสตร์ที่ ๔ ยุทธศาสตร์ชาติด้านโอกาสความเสมอภาคและเท่าเทียมกันทางสังคม
- ข. แผนพัฒนาเศรษฐกิจและสังคมแห่งชาติ ฉบับที่ ๑๓ หมายความว่า ๙ ไทยมีความยกจนข้ามรุ่นลดลง และคนไทยทุกคนมีความคุ้มครองทางสังคมที่เพียงพอเหมาะสม
- ค. Sustainable Development Goals :SDGs เป้าหมายที่ ๑ ขจัดความยากจนทุกรูปแบบในทุกที่
- ง. ยุทธศาสตร์การพัฒนาจังหวัด ยุทธศาสตร์ที่ ๔ การพัฒนาสังคมและคุณภาพชีวิตเพื่อสร้างความสุขอย่างยั่งยืน
- จ. ยุทธศาสตร์การพัฒนาขององค์กรปกครองส่วนท้องถิ่นในเขตจังหวัด ยุทธศาสตร์ ที่ ๖ เมืองน่าอยู่

๑ ยุทธศาสตร์การพัฒนาด้านสังคม
๑.๑ กลยุทธ์ การส่งเสริมคุณภาพชีวิตของประชาชน
(๑) แผนงาน...งบกลาง

ที่	โครงการ	วัตถุประสงค์	เป้าหมาย	งบประมาณและที่มา					ตัวชี้วัด (KPI)	ผลลัพธ์ ที่คาดว่าจะได้รับ	หน่วยงานรับผิดชอบหลัก
				๒๕๖๖ (บาท)	๒๕๖๗ (บาท)	๒๕๖๘ (บาท)	๒๕๖๙ (บาท)	๒๕๗๐ (บาท)			
๑	เงินสงเคราะห์ เบี้ยยังชีพผู้ติดเชื้อเอชไอวี	เพื่อให้การช่วยเหลือผู้ติดเชื้อเอชไอวีที่มีความเป็นอยู่ที่ดีขึ้น	จ่ายเงินสงเคราะห์เบี้ยยังชีพให้แก่ผู้ติดเชื้อเอชไอวีหมู่บ้านต่าง ๆ จำนวน ๓๒ รายละ ๕๐๐ บาท ต่อเดือน	๑๘๐,๐๐๐	๑๘๐,๐๐๐	๑๘๐,๐๐๐	๑๘๐,๐๐๐	๑๘๐,๐๐๐	ร้อยละของผู้ติดเชื้อได้รับการดูแล	ผู้ติดเชื้อได้รับการช่วยเหลือ มีกำลังใจ มีความเป็นอยู่ดีขึ้น	สำนักงานปลัด
๒	เงินสงเคราะห์ เบี้ยยังชีพผู้สูงอายุ	เพื่อให้การช่วยเหลือผู้สูงอายุที่มีความเป็นอยู่ที่ดีขึ้น	จ่ายเงินสงเคราะห์เบี้ยยังชีพให้แก่ผู้สูงอายุ หมู่บ้านต่าง ๆ ตามช่วงอายุ จำนวน ๑,๓๒๕ คน ๑๒ เดือน อายุ ๖๐-๖๕ ๘๘๘ คน อายุ ๗๐-๗๕ ๓๘๑ คน อายุ ๘๐-๘๕ ๑๑๓ คน อายุ ๘๐ ปีขึ้นไป ๑๗๗ คน	๑๐,๓๗๘,๘๐๐	๑๐,๓๗๘,๘๐๐	๑๐,๓๗๘,๘๐๐	๑๐,๓๗๘,๘๐๐	๑๐,๓๗๘,๘๐๐	ร้อยละของผู้สูงอายุได้รับการดูแล	ผู้สูงอายุได้รับการช่วยเหลือ มีความเป็นอยู่ดีขึ้น	สำนักงานปลัด
๓	เงินสงเคราะห์ เบี้ยยังชีพพิการ	เพื่อให้การช่วยเหลือคนพิการที่มีความเป็นอยู่ที่ดีขึ้น	จ่ายเงินสงเคราะห์เบี้ยยังชีพให้การให้แก่คนพิการ หมู่บ้านต่าง ๆ จำนวน ๓๕๒ คน ๒๒๖๘๘๐๐x๑๒ ๒๐x๑,๐๐๐x๑๒	๓,๓๓๑,๒๐๐	๓,๓๓๑,๒๐๐	๓,๓๓๑,๒๐๐	๓,๓๓๑,๒๐๐	๓,๓๓๑,๒๐๐	ร้อยละของผู้พิการได้รับการดูแล	ผู้สูงอายุได้รับการช่วยเหลือ มีความเป็นอยู่ดีขึ้น	สำนักงานปลัด

รายละเอียดโครงการพัฒนา
แผนพัฒนาท้องถิ่น (พ.ศ.๒๕๖๖- ๒๕๗๐) แก้ไขครั้งที่ ๓/๒๕๖๖ (กรณีอำนาจผู้บริหารท้องถิ่น)
องค์การบริหารส่วนตำบลลูกตาไก่ อำเภอปลาปาก จังหวัดนครพนม

- ก. ยุทธศาสตร์ชาติ ๒๐ ปี ยุทธศาสตร์ที่ ๔ ยุทธศาสตร์ชาติด้านการศึกษาเสริมโอกาสและเท่าเทียมกันทางสังคม
ข. แผนพัฒนาเศรษฐกิจและสังคมแห่งชาติ ฉบับที่ ๑๓ หมวดที่ ๔ ไทยมีความยากจนข้ามรุ่นลดลง และคนไทยทุกคนมีความคุ้มครองทางสังคมที่เพียงพอเหมาะสม
ค. Sustainable Development Goals :SDGs เป้าหมายที่ ๑ ขจัดความยากจนทุกรูปแบบในทุกที่
ง. ยุทธศาสตร์พัฒนาจังหวัด ยุทธศาสตร์ที่ ๔ การพัฒนาสังคมและคุณภาพชีวิตเพื่อสร้างความสุขอย่างยั่งยืน
จ. ยุทธศาสตร์การพัฒนาองค์กรปกครองส่วนท้องถิ่นในเขตจังหวัด ยุทธศาสตร์ ที่ ๖ เมืองน่าอยู่

๑ ยุทธศาสตร์การพัฒนาคำนึงถึง
๑.๑ กลยุทธ์ การส่งเสริมคุณภาพชีวิตของประชาชน

(๑) แผนงาน...สังคมสงเคราะห์

ที่	โครงการ	วัตถุประสงค์	เป้าหมาย	งบประมาณและที่มา					ตัวชี้วัด (KPI)	ผลลัพธ์ ที่คาดว่าจะได้รับ	หน่วยงานรับผิดชอบหลัก
				๒๕๖๖ (บาท)	๒๕๖๗ (บาท)	๒๕๖๘ (บาท)	๒๕๖๙ (บาท)	๒๕๗๐ (บาท)			
๔	โครงการสงเคราะห์เด็ก ยากจนและเด็ก ผู้ด้อยโอกาส	เพื่อเป็นการช่วยเหลือเด็กที่ยากจนและด้อยโอกาสไม่มี ยานพาหนะไปโรงเรียน	จัดรถรับ-ส่งนักเรียน ของศูนย์พัฒนาเด็กเล็ก ก่อนวัยเรียน	๑๓๒,๐๐๐	๑๓๒,๐๐๐	๑๓๒,๐๐๐	๑๓๒,๐๐๐	๑๓๒,๐๐๐	ร้อยละของ คุณภาพชีวิต เด็ก	เด็กเล็กมีความ สะดวกสบายใน การเดินทางไป โรงเรียน	กอง การศึกษา
๕	โครงการปรับปรุงซ่อมแซม บ้านผู้สูงอายุยากไร้และ ด้อยโอกาสทางสังคม	เพื่อเป็นการช่วยเหลือผู้สูงอายุ ที่ยากไร้และด้อยโอกาสทาง สังคม	จำนวน ๒ ราย	๔๐,๐๐๐	๔๐,๐๐๐	๔๐,๐๐๐	๔๐,๐๐๐	๔๐,๐๐๐	ร้อยละของ ผู้สูงอายุได้รับ การดูแล	ผู้สูงอายุได้รับการ ช่วยเหลือ มี กำลังใจ มีความ เป็นอยู่ดีขึ้น	สำนักปลัด
๖	โครงการปรับปรุงซ่อมแซม บ้านผู้พิการยากไร้และด้อย โอกาสทางสังคม	เพื่อเป็นการช่วยเหลือผู้พิการที่ ยากไร้และด้อยโอกาสทาง สังคม	จำนวน ๒ ราย	๔๐,๐๐๐	๔๐,๐๐๐	๔๐,๐๐๐	๔๐,๐๐๐	๔๐,๐๐๐	ร้อยละของผู้ พิการได้รับ การดูแล	พิการได้รับการ ช่วยเหลือ มี กำลังใจมีความ เป็นอยู่ดีขึ้น	สำนักปลัด
๗	การช่วยเหลือประชาชน คำนึงคุณภาพชีวิต	เพื่อเป็นการช่วยเหลือ ประชาชนกรณีเหตุฉุกเฉิน และเกิดภัยพิบัติต่างๆขึ้น	เพื่อการช่วยเหลือและ พัฒนาคุณภาพชีวิตของ ประชาชนกรณีมีเหตุ ฉุกเฉิน และเกิดภัยพิบัติ ต่างๆขึ้น	๑๐๐,๐๐๐	๑๐๐,๐๐๐	๑๐๐,๐๐๐	๑๐๐,๐๐๐	๑๐๐,๐๐๐	ร้อยละของ คุณภาพชีวิต ของประชาชน ที่ขึ้น	ประชาชนได้รับ การช่วยเหลือกรณี มีเหตุฉุกเฉิน และ เกิดภัยพิบัติต่างๆ ขึ้น	สำนักปลัด

รายละเอียดโครงการพัฒนา
แผนพัฒนาท้องถิ่น (พ.ศ.๒๕๖๖- ๒๕๗๐) แก้ไขครั้งที่ ๓/๒๕๖๖ (กรณีอำนาจผู้บริหารท้องถิ่น)
องค์การบริหารส่วนตำบลฤๅษี อำเภอปลาปาก จังหวัดนครพนม

- ก. ยุทธศาสตร์ชาติ ๒๐ ปี ยุทธศาสตร์ชาติด้านการสร้างโอกาสความเสมอภาคและเท่าเทียมกันทางสังคม
- ข. แผนพัฒนาเศรษฐกิจและสังคมแห่งชาติ ฉบับที่ ๑๓ หมายความว่า ๙ ไทยมีความยากจนขั้นรุนแรงลดลง และคนไทยทุกคนมีความคุ้มครองทางสังคมที่เพียงพอเหมาะสม
- ค. Sustainable Development Goals :SDGs เป้าหมายที่ ๑ ขจัดความยากจนทุกรูปแบบในทุกที่
- ง. ยุทธศาสตร์การพัฒนาจังหวัด ยุทธศาสตร์ที่ ๔ การพัฒนาสังคมและคุณภาพชีวิตเพื่อสร้างความสุขอย่างยั่งยืน
- จ. ยุทธศาสตร์การพัฒนาขององค์การปกครองส่วนท้องถิ่นในเขตจังหวัด ยุทธศาสตร์ที่ ๖ เมืองน่าอยู่

๑ ยุทธศาสตร์การพัฒนาตำบลสังคม
๑.๑ กลยุทธ์ การส่งเสริมคุณภาพชีวิตของประชาชน
(๑) แผนงาน...สร้างความเข้มแข็งของชุมชน

ที่	โครงการ	วัตถุประสงค์	เป้าหมาย	งบประมาณและที่มา					ตัวชี้วัด (KPI)	ผลลัพธ์ที่คาดว่าจะได้รับ	หน่วยงานรับผิดชอบหลัก
				๒๕๖๖ (บาท)	๒๕๖๗ (บาท)	๒๕๖๘ (บาท)	๒๕๖๙ (บาท)	๒๕๗๐ (บาท)			
๑	โครงการศูนย์พัฒนาครอบครัว	เพื่อส่งเสริมความรักความอบอุ่นในครอบครัว	จำนวน ๖๐ คน	๑๐,๐๐๐	๑๐,๐๐๐	๑๐,๐๐๐	๑๐,๐๐๐	๑๐,๐๐๐	จำนวนจัดกิจกรรม	ครอบครัวมีความรัก ความอบอุ่น	หน่วยงานอื่น
๒	โครงการอบรมส่งเสริมสิทธิแรงงานสตรี	เพื่อการจัดสวัสดิการนอกเหนือกฎหมายกำหนดและพัฒนาคุณภาพชีวิตแรงงานสตรี	กลุ่มสตรี หมู่ที่ ๑-๑๒ จำนวน ๖๐ คน	๒๐,๐๐๐	๒๐,๐๐๐	๒๐,๐๐๐	๒๐,๐๐๐	๒๐,๐๐๐	ร้อยละของความพร้อมใจประชาชน	สตรีได้รับความรู้เกี่ยวกับการพัฒนาคุณภาพชีวิตแรงงาน	สำนักงานปลัด

รายละเอียดโครงการพัฒนา

แผนพัฒนาท้องถิ่น (พ.ศ.๒๕๖๖- ๒๕๗๐) แก้ไขครั้งที่ ๓/๒๕๖๖ (กรณีอำนาจผู้บริหารท้องถิ่น)

องค์การบริหารส่วนตำบลฤๅษี อำเภอบลาปาก จังหวัดนครพนม

- ก. ยุทธศาสตร์ชาติ ๒๐ ปี ยุทธศาสตร์ชาติด้านการศึกษาโอกาสความเสมอภาคและเท่าเทียมกันทางสังคม
- ข. แผนพัฒนาเศรษฐกิจและสังคมแห่งชาติ ฉบับที่ ๑๓ หมายเหตุที่ ๙ ไทยมีความยากจนข้ามรุ่นลดลง และคนไทยทุกคนมีความคุ้มครองทางสังคมที่เพียงพอเหมาะสม
- ค. Sustainable Development Goals :SDGs เป้าหมายที่ ๑ ขจัดความยากจนทุกรูปแบบในทุกที่
- ง. ยุทธศาสตร์การพัฒนาจังหวัด ยุทธศาสตร์ที่ ๕ การรักษาความมั่นคงและความสงบเรียบร้อย
- จ. ยุทธศาสตร์การพัฒนาองค์กรปกครองส่วนท้องถิ่นในเขตจังหวัด ยุทธศาสตร์ ที่ ๖ เมื่อนำอยู่

๑ ยุทธศาสตร์การพัฒนาต้นสังกัด
 ๑.๑ กลยุทธ์ การป้องกันและบรรเทาสาธารณภัย
 (๑) แผนงาน...รักษาความสงบภายใน

ที่	โครงการ	วัตถุประสงค์	เป้าหมาย	งบประมาณและที่มา					ตัวชี้วัด (KPI)	ผลลัพธ์ที่คาดว่าจะได้รับ	หน่วยงานรับผิดชอบหลัก
				๒๕๖๖ (บาท)	๒๕๖๗ (บาท)	๒๕๖๘ (บาท)	๒๕๖๙ (บาท)	๒๕๗๐ (บาท)			
๑	โครงการป้องกันและลดอุบัติเหตุทางถนนช่วงเทศกาลปีใหม่	เพื่อสร้างความปลอดภัยในชีวิตและทรัพย์สินของราษฎร ในช่วงเวลาของเทศกาลปีใหม่	การปฏิบัติหน้าที่ของ อปพร. ตามจุดต่าง ๆ ทุกหมู่บ้านในเทศกาลปีใหม่ จำนวน ๒ จุดๆ ละ ๕๐ คน -จุดบ้านดอนตู -จุดบ้านนางาม	๑๕,๐๐๐	๑๕,๐๐๐	๑๕,๐๐๐	๑๕,๐๐๐	๑๕,๐๐๐	ร้อยละของการเกิดอุบัติเหตุ	ราษฎรมีความปลอดภัยในชีวิตและทรัพย์สิน	สำนักงานปลัด
๒	โครงการป้องกันและลดอุบัติเหตุทางถนนช่วงเทศกาลสงกรานต์	เพื่อสร้างความปลอดภัยในชีวิตและทรัพย์สินของราษฎร ในช่วงเวลาของเทศกาลสงกรานต์	การปฏิบัติหน้าที่ของ อปพร. ตามจุดต่าง ๆ ทุกหมู่บ้านในเทศกาลสงกรานต์ จำนวน ๒ จุดๆละ ๕๐ คน -จุดบ้านดอนตู -จุดบ้านนางาม	๑๕,๐๐๐	๑๕,๐๐๐	๑๕,๐๐๐	๑๕,๐๐๐	๑๕,๐๐๐	ร้อยละของการเกิดอุบัติเหตุ	ราษฎรมีความปลอดภัยในชีวิตและทรัพย์สิน	สำนักงานปลัด

รายละเอียดโครงการพัฒนา
แผนพัฒนาท้องถิ่น (พ.ศ.๒๕๖๖- ๒๕๗๐) แก้ไขครั้งที่ ๓/๒๕๖๖ (กรณีอำนาจผู้บริหารท้องถิ่น)
องค์การบริหารส่วนตำบลกุดตาไ้ อำเภอปลาปาก จังหวัดนครพนม

- ก. ยุทธศาสตร์ชาติ ๒๐ ปี ยุทธศาสตร์ที่ ๔ ยุทธศาสตร์ชาติด้านการสร้างโอกาสความเสมอภาคและเท่าเทียมกันทางสังคม
- ข. แผนพัฒนาเศรษฐกิจและสังคมแห่งชาติ ฉบับที่ ๑๓ หมายเหตุที่ ๙ ไทยมีความยากจนข้ามรุ่นลดลง และคนไทยทุกคนมีความคุ้มครองทางสังคมที่เพียงพอเหมาะสม
- ค. Sustainable Development Goals :SDGs เป้าหมายที่ ๑ ขจัดความยากจนทุกรูปแบบในทุกที่
- ง. ยุทธศาสตร์การพัฒนาระดับจังหวัด ยุทธศาสตร์ที่ ๕ การรักษาความมั่นคงและความสงบเรียบร้อย
- จ. ยุทธศาสตร์การพัฒนาขององค์กรปกครองส่วนท้องถิ่นในเขตจังหวัด ยุทธศาสตร์ ที่ ๖ เมืองน่าอยู่

๑. ยุทธศาสตร์การพัฒนาด้านสังคม
๑.๑ กลยุทธ์ การป้องกันและบรรเทาสาธารณภัย
(๑) แผนงาน...รักษาความสงบภายใน

ที่	โครงการ	วัตถุประสงค์	เป้าหมาย	งบประมาณและที่มา					ตัวชี้วัด (KPI)	ผลลัพธ์ ที่คาดว่าจะได้รับ	หน่วยงาน รับผิดชอบหลัก
				๒๕๖๖ (บาท)	๒๕๖๗ (บาท)	๒๕๖๘ (บาท)	๒๕๖๙ (บาท)	๒๕๗๐ (บาท)			
๓	โครงการเพิ่มศักยภาพ การป้องกันและระงับ อัคคีภัยในชุมชน	- เพื่อบูรณาการแผนนำไปสู่การ ปฏิบัติที่ชัดเจน คล่องตัว สะดวก รวดเร็ว - เพื่อชักชวนขั้นตอนของ หน่วยงานปฏิบัติร่วม ประสานงาน และการสื่อสารของ หน่วยงานที่ร่วมฝึกซ้อม	ศูนย์ อปพร. องค์การ บริหารส่วนตำบล ๑ ละ ๔๐ คน เข้าร่วม ฝึกซ้อมแผน ป้องกันอัคคีภัย	๒๐,๐๐๐	๒๐,๐๐๐	๒๐,๐๐๐	๒๐,๐๐๐	๒๐,๐๐๐	ร้อยละของ ประชาชนที่ ได้รับความรู้ ความช่วยเหลือ และบรรเทา สาธารณภัย	- หน่วยงานเจ้าหน้าที่ เกี่ยวข้องได้ปฏิบัติจริง - ทราบปัญหา อุปสรรคของแผน ป้องกัน ๑ - การประสานงาน การสื่อสาร และการ รายงานผลการปฏิบัติ เป็นไปตามแผน- ประชาชนฝึกซ้อมแผน มีความตื่นตัว และให้ความ ร่วมมือ	สำนักงานปลัด
๔	โครงการฝึกอบรม ทบหนอาสาสมัคร ป้องกันภัยฝ่ายพล เรือ(อปพร.)	เพื่อให้ราษฎรพื้นที่ที่มีความรู้ ร่วมร่วมในการดำเนินการ ป้องกันภัยพิบัติหรือสาธารณภัย รูปแบบ ต่าง ๆ	ดำเนินการฝึกอบรม อาสาสมัครป้องกันภัย ฝ่ายพลเรือน (อปพร.) จำนวน ๔๐ คน	๑๒๐,๐๐๐	๑๒๐,๐๐๐	๑๒๐,๐๐๐	๑๒๐,๐๐๐	๑๒๐,๐๐๐	ร้อยละของ ประชาชนที่ ได้รับความรู้ ความช่วยเหลือและ บรรเทาสาธาธารณภัยได้	ราษฎรที่มีความรู้ สามารถช่วยเหลือ ตนเองและผู้อื่น รู้ถึงวิธีป้องกันภัย พิบัติ และแก้ไข เกี่ยวกับสาธารณภัยได้	สำนักงานปลัด

รายละเอียดโครงการพัฒนา
แผนพัฒนาท้องถิ่น (พ.ศ.๒๕๖๖- ๒๕๗๐) แก้ไขครั้งที่ ๓/๒๕๖๖ (กรณีอำนาจผู้บริหารท้องถิ่น)
องค์การบริหารส่วนตำบลฤๅกา อำเภอลำปาง จังหวัดนครพนม

- ก. ยุทธศาสตร์ชาติ ๒๐ ปี ยุทธศาสตร์ที่ ๔ ยุทธศาสตร์ชาติด้านการสร้างโอกาสความเสมอภาคและเท่าเทียมกันทางสังคม
- ข. แผนพัฒนาเศรษฐกิจและสังคมแห่งชาติ ฉบับที่ ๑๓ หมวดหน้าที่ ๙ ไทยมีความยากจนข้ามรุ่นลดลง และคนไทยทุกคนมีความคุ้มครองทางสังคมที่เพียงพอเหมาะสม
- ค. Sustainable Development Goals :SDGs เป้าหมายที่ ๑ ขจัดความยากจนทุกรูปแบบในทุกที่
- ง. ยุทธศาสตร์การพัฒนาจังหวัด ยุทธศาสตร์ที่ ๕ การรักษาความมั่นคงและความสงบเรียบร้อย
- จ. ยุทธศาสตร์การพัฒนาขององค์กรปกครองส่วนท้องถิ่นในเขตจังหวัด ยุทธศาสตร์ที่ ๖ เมืองน่าอยู่

๑ ยุทธศาสตร์การพัฒนาด้านสังคม
๑.๑ กลยุทธ์ การป้องกันและบรรเทาสาธารณภัยใน
(๑) แผนงาน...รักษาความสงบภายใน

ที่	โครงการ	วัตถุประสงค์	เป้าหมาย	งบประมาณและที่มา					ตัวชี้วัด (KPI)	ผลลัพธ์ที่คาดว่าจะได้รับ	หน่วยงานรับผิดชอบหลัก
				๒๕๖๖ (บาท)	๒๕๖๗ (บาท)	๒๕๖๘ (บาท)	๒๕๖๙ (บาท)	๒๕๗๐ (บาท)			
๕	โครงการประชาสัมพันธ์ การให้บริการระบบ การแพทย์ฉุกเฉิน(EMS)	เพื่อเป็นการเพิ่มความเข้าใจในการปฏิบัติงานของเจ้าหน้าที่ให้กับประชาชนได้รับทราบ	จัดทำป้ายประชาสัมพันธ์ ศูนย์บริการการแพทย์ ฉุกเฉินขึ้นตั้ง จำนวน ๑๒ ป้าย	๖,๐๐๐	๖,๐๐๐	๖,๐๐๐	๖,๐๐๐	๖,๐๐๐	ร้อยละของประชาชนที่ได้รับความช่วยเหลือ	ประชาชนได้รับความรู้และมีส่วนร่วมในการช่วยเหลือ	สำนักงานปลัด
๖	ค่าใช้จ่ายเป็นค่าป้าย การให้แก่อาสาสมัครป้องกันภัยฝ่ายพลเรือน (อปพร.)	เพื่อให้จ่ายเป็นค่าป้ายการ ให้แก่ อปพร.ในกรณีที่เกิดการบริการส่วน ตำบลมีคำสั่ง	การปฏิบัติหน้าที่ของ อปพร. ตามภารกิจอำนาจหน้าที่ของ อปพร.เกี่ยวกับ การป้องกันและบรรเทาสาธารณภัย	๕๐๐,๐๐๐	๕๐๐,๐๐๐	๕๐๐,๐๐๐	๕๐๐,๐๐๐	๕๐๐,๐๐๐	ร้อยละของประชาชนที่ได้รับความช่วยเหลือ	ประชาชนได้รับความช่วยเหลืออย่างทั่วถึง	สำนักงานปลัด

รายละเอียดโครงการพัฒนา

แผนพัฒนาท้องถิ่น (พ.ศ.๒๕๖๖-๒๕๗๐) แก่ไขครั้งที่ ๓/๒๕๖๖ (กรณีอำนาจผู้บริหารท้องถิ่น)

องค์การบริหารส่วนตำบลฤๅษี อำเภอปลาปาก จังหวัดนครพนม

- ก. ยุทธศาสตร์ชาติ ๒๐ ปี ยุทธศาสตร์ที่ ๔ ยุทธศาสตร์ชาติด้านการสร้างโอกาสความเสมอภาคและเท่าเทียมกันทางสังคม
- ข. แผนพัฒนาเศรษฐกิจและสังคมแห่งชาติ ฉบับที่ ๑๓ หมวดหน้าที่ ๔ ไทยมีความยากจนข้ามรุ่นลดลง และคนไทยทุกคนมีความคุ้มครองทางสังคมที่เพียงพอเหมาะสม
- ค. Sustainable Development Goals :SDGs เป้าหมายที่ ๑ ขจัดความยากจนทุกรูปแบบในทุกที่
- ง. ยุทธศาสตร์การพัฒนาจังหวัด ยุทธศาสตร์ที่ ๕ การรักษาความมั่นคงและความสงบเรียบร้อย
- จ. ยุทธศาสตร์การพัฒนาขององค์กรปกครองส่วนท้องถิ่นในเขตจังหวัด ยุทธศาสตร์ที่ ๖ เมืองน่าอยู่

๑. ยุทธศาสตร์การพัฒนาตามสิ่งคม

๑.๑.กลยุทธ์ การป้องกันและบรรเทาสาธารณภัย

(๑) แผนงาน...รักษาความสงบภายใน

ที่	โครงการ	วัตถุประสงค์	เป้าหมาย	งบประมาณและที่มา					ตัวชี้วัด (KPI)	ผลสัมฤทธิ์ที่จะได้รับ	หน่วยงานรับผิดชอบหลัก
				๒๕๖๖ (บาท)	๒๕๖๗ (บาท)	๒๕๖๘ (บาท)	๒๕๖๙ (บาท)	๒๕๗๐ (บาท)			
๑	โครงการเพิ่มศักยภาพผู้ประกอบการผู้ปฏิบัติงานผู้ค้า-ผู้ขาย (OTOS/EMS)	เพื่อให้การช่วยเหลือแก่ราษฎร ที่ได้รับภัยพิบัติ	เจ้าหน้าที่ กู้ชีพ-กู้ภัย อบต.ฤๅษี จำนวน ๒๐ คน	๒๖,๐๐๐	๒๖,๐๐๐	๒๖,๐๐๐	๒๖,๐๐๐	๒๖,๐๐๐	ร้อยละของประชาชนที่ได้รับความช่วยเหลือ	ร้อยละของประชาชนที่ได้รับความช่วยเหลือ	สำนักงานปลัด

รายละเอียดโครงการพัฒนา

แผนพัฒนาท้องถิ่น (พ.ศ.๒๕๖๖-๒๕๗๐) แก่ไขครั้งที่ ๓/๒๕๖๖ (กรณีอำนาจผู้บริหารท้องถิ่น)
องค์การบริหารส่วนตำบลฤๅษี อำเภอปลาปาก จังหวัดนครพนม

- ก. ยุทธศาสตร์ชาติ ๒๐ ปี ยุทธศาสตร์ที่ ๔ ยุทธศาสตร์ชาติด้านโอกาสความเสมอภาคและเท่าเทียมกันทางสังคม
- ข. แผนพัฒนาเศรษฐกิจและสังคมแห่งชาติ ฉบับที่ ๑๓ หมายเหตุที่ ๙ ไทยมีความยากจนข้ามรุ่นลดลง และคนไทยทุกคนมีความคุ้มครองทางสังคมที่เพียงพอเหมาะสม
- ค. Sustainable Development Goals :SDGs เป้าหมายที่ ๑ ขจัดความยากจนทุกรูปแบบในทุกที่
- ง. ยุทธศาสตร์การพัฒนาจังหวัด ยุทธศาสตร์ที่ ๕ การรักษาความมั่นคงและความสงบเรียบร้อย
- จ. ยุทธศาสตร์การพัฒนาขององค์กรปกครองส่วนท้องถิ่นในเขตจังหวัด ยุทธศาสตร์ที่ ๖ เมืองน่าอยู่

- ๑ ยุทธศาสตร์การพัฒนาด้านสังคม
- ๑.๑ กลยุทธ์ การป้องกันและบรรเทาสาธารณภัย

(๑) แผนงาน...รักษาความสงบภายใน

ที่	โครงการ	วัตถุประสงค์	เป้าหมาย	งบประมาณและที่มา					ตัวชี้วัด (KPI)	ผลลัพธ์ ที่คาดว่าจะได้รับ	หน่วยงานรับผิดชอบหลัก
				๒๕๖๖ (บาท)	๒๕๖๗ (บาท)	๒๕๖๘ (บาท)	๒๕๖๙ (บาท)	๒๕๗๐ (บาท)			
๑	สำรองจ่าย	เพื่อให้การช่วยเหลือแก่ราษฎร ที่ได้รับภัยพิบัติ โดยชดเชยค่าความเสียหาย	ค่าใช้จ่ายในการชดเชยความเสียหายแก่ราษฎร หมู่บ้านต่างๆในตำบล เช่น อัคคีภัย วาตภัย หรือ อุทกภัยและโรคระบาด	๕๐๐,๐๐๐	๕๐๐,๐๐๐	๕๐๐,๐๐๐	๕๐๐,๐๐๐	๕๐๐,๐๐๐	ร้อยละของประชาชนที่ได้รับความช่วยเหลือ กรณีเกิดสาธารณภัย	สามารถบรรเทาความเดือดร้อนของราษฎรได้ในเบื้องต้น	สำนักงานปลัด

รายละเอียดโครงการพัฒนา
แผนพัฒนาท้องถิ่น (พ.ศ.๒๕๖๖- ๒๕๗๐) แก่ไขครั้งที่ ๓/๒๕๖๖ (กรณีอำนาจผู้บริหารท้องถิ่น)
องค์การบริหารส่วนตำบลกุตาไก้ อำเภอปลาปาก จังหวัดนครพนม

- ก. ยุทธศาสตร์ชาติ ๒๐ ปี ยุทธศาสตร์ที่ ๕ ยุทธศาสตร์ชาติด้านการสร้างความเติบโตบนคุณภาพชีวิตที่เป็นมิตรกับสิ่งแวดล้อม
- ข. แผนพัฒนาเศรษฐกิจและสังคมแห่งชาติ ฉบับที่ ๑๓ หมายเหตุที่ ๔ ไทยเป็นศูนย์กลางทางสุขภาพและสุขภาพมูลค่าสูง
- ค. Sustainable Development Goals :SDGs เป้าหมายที่ ๓ สร้างหลักประกันให้คนมีชีวิตที่มีคุณภาพและส่งเสริมสุขภาพที่ดีของทุกเพศทุกวัย
- ง. ยุทธศาสตร์การพัฒนาจังหวัด ยุทธศาสตร์ที่ ๖ การบริหารจัดการทรัพยากรธรรมชาติและสิ่งแวดล้อมอย่างยั่งยืน
- จ. ยุทธศาสตร์การพัฒนาองค์กรปกครองส่วนท้องถิ่นในเขตจังหวัด ยุทธศาสตร์ที่ ๖ เมืองน่าอยู่

๑.๑ กลยุทธ์ การส่งเสริมสุขภาพอนามัยของประชาชน

(๑) แผนงาน...สาธารณสุข

ที่	โครงการ	วัตถุประสงค์	เป้าหมาย	งบประมาณและที่มา					ตัวชี้วัด (KPI)	ผลลัพธ์ที่คาดว่าจะได้รับ	หน่วยงานรับผิดชอบหลัก
				๒๕๖๖ (บาท)	๒๕๖๗ (บาท)	๒๕๖๘ (บาท)	๒๕๖๙ (บาท)	๒๕๗๐ (บาท)			
๑	เงินสมทบกองทุนหลักประกันสุขภาพระดับท้องถิ่น อบต.กุตาไก้	เพื่อฟื้นฟู ป้องกัน ดูแล รักษาสุขภาพ เด็ก เยาวชน ประชาชนให้มีสุขภาพร่างกายที่แข็งแรง	สนับสนุนให้หน่วยงานราชการ องค์กรชุมชน ศูนย์พัฒนาเด็กเล็ก ผู้สูงอายุ คนพิการ จัดทำโครงการเกี่ยวกับการดูแลรักษาสุขภาพ	๑๕๐,๐๐๐	๑๕๐,๐๐๐	๑๕๐,๐๐๐	๑๕๐,๐๐๐	๑๕๐,๐๐๐	ร้อยละของคุณภาพชีวิต ประชาชนที่ขึ้น	เด็ก เยาวชน ประชาชน ได้รับบริการด้านสาธารณสุข อย่างทั่วถึง	สำนักงานปลัด

รายละเอียดโครงการพัฒนา

แผนพัฒนาท้องถิ่น (พ.ศ.๒๕๖๖-๒๕๗๐) แก้ไขครั้งที่ ๓/๒๕๖๖ (กรณีอำนาจผู้บริหารท้องถิ่น)

องค์การบริหารส่วนตำบลฤๅษี อำเภอปลาปาก จังหวัดนครพนม

- ก. ยุทธศาสตร์ชาติ ๒๐ ปี ยุทธศาสตร์ที่ ๕ ยุทธศาสตร์ชาติด้านการสร้างความเติบโตบนคุณภาพชีวิตที่เป็นมิตรกับสิ่งแวดล้อม
- ข. แผนพัฒนาเศรษฐกิจและสังคมแห่งชาติ ฉบับที่ ๑๓ หมายเหตุที่ ๔ ไทยเป็นศูนย์กลางทางกายภาพและสุขภาพมูลค่าสูง
- ค. Sustainable Development Goals :SDGs เป้าหมายที่ ๓ สร้างหลักประกันให้คนมีชีวิตที่มีคุณภาพและส่งเสริมสุขภาพที่ดีของทุกเพศทุกวัย
- ง. ยุทธศาสตร์การพัฒนาจังหวัด ยุทธศาสตร์ที่ ๖ การบริหารจัดการทรัพยากรธรรมชาติและสิ่งแวดล้อมอย่างยั่งยืน
- จ. ยุทธศาสตร์การพัฒนาขององค์ปกครองส่วนท้องถิ่นในเขตจังหวัด ยุทธศาสตร์ที่ ๖ เมืองน่าอยู่
 - ๑ ยุทธศาสตร์การพัฒนาด้านสาธารณสุขและสิ่งแวดล้อม
 - ๑.๑ กลยุทธ์ การส่งเสริมสุขภาพอนามัยของประชาชน

(๑) แผนงาน...สาธารณสุข

ที่	โครงการ	วัตถุประสงค์	เป้าหมาย	งบประมาณและที่มา					ตัวชี้วัด (KPI)	ผลลัพธ์ที่คาดว่าจะได้รับ	หน่วยงานรับผิดชอบหลัก
				๒๕๖๖ (บาท)	๒๕๖๗ (บาท)	๒๕๖๘ (บาท)	๒๕๖๙ (บาท)	๒๕๗๐ (บาท)			
๒	หมู่ที่ ๑ โครงการควบคุมโรคขาดสารไอโอดีนด้วยเกลือเสริมไอโอดีน	เพื่อจ่ายเป็นเงินอุดหนุนสำหรับการค้าเงินงานตามแนวทางการพระราชดำริด้านสาธารณสุข	ตัวแทนครัวเรือน จำนวน ๕๐ คน	๕,๕๐๐ (บาท)					ร้อยละของคุณภาพชีวิตประชาชนดีขึ้น	ประชาชนมีความรู้เกี่ยวกับโรคขาดสารไอโอดีนและวิธีป้องกัน	สำนักปลัด
๓	โครงการอบรมหมู่บ้านในพระราชประสงค์	เพื่อจ่ายเป็นเงินอุดหนุนสำหรับการดำเนินงานตามแนวทางการพระราชดำริด้านสาธารณสุข	ประชาชนอายุ ๑๕ - ๕๕ ปี จำนวน ๖๐ คน	๘,๕๐๐ (บาท)					ร้อยละของคุณภาพชีวิตประชาชนดีขึ้น	ประชาชนมีความรู้เรื่องการปฐมพยาบาลเบื้องต้นและการช่วยฟื้นคืนชีพเบื้องต้น	สำนักปลัด
๔	โครงการสืบสานพระราชปณิธานสมเด็จพระนางเจ้าสิริกิติ์	เพื่อจ่ายเป็นเงินอุดหนุนสำหรับการดำเนินงานตามแนวทางการพระราชดำริด้านสาธารณสุข	สตรีอายุ ๓๐ - ๗๐ ปี จำนวน ๔๐ คน	๖,๒๐๐ (บาท)					ร้อยละของคุณภาพชีวิตประชาชนดีขึ้น	สตรี ๓๐-๗๐ มีความรู้เกี่ยวกับโรคมะเร็งเต้านมและสามารถตรวจสอบความผิดปกติของตนเองได้ด้วยตนเอง	สำนักปลัด

รายละเอียดโครงการพัฒนา
แผนพัฒนาท้องถิ่น (พ.ศ.๒๕๖๖-๒๕๗๐) แก้ไขครั้งที่ ๓/๒๕๖๖ (กรณีอำนาจผู้บริหารท้องถิ่น)
องค์การบริหารส่วนตำบลฤๅษี อำเภอปลาปาก จังหวัดนครพนม

- ก. ยุทธศาสตร์ชาติ ๒๐ ปี ยุทธศาสตร์ที่ ๔ ยุทธศาสตร์ชาติด้านการสร้างคุณภาพชีวิตที่เป็นมิตรกับสิ่งแวดล้อม
ข. แผนพัฒนาเศรษฐกิจและสังคมแห่งชาติ ฉบับที่ ๑๓ หมายเหตุที่ ๔ ไทยเป็นศูนย์กลางทางแพทย์และสุขภาพมูลค่าสูง
ค. Sustainable Development Goals :SDGs เป้าหมายที่ ๓ สร้างหลักประกันให้คนมีชีวิตที่มีคุณภาพและส่งเสริมสุขภาวะที่ดีของทุกคนทุกเพศทุกวัย
ง. ยุทธศาสตร์การพัฒนาจังหวัด ยุทธศาสตร์ที่ ๖ การบริหารจัดการทรัพยากรธรรมชาติและสิ่งแวดล้อมอย่างยั่งยืน
จ. ยุทธศาสตร์การพัฒนาองค์กรปกครองส่วนท้องถิ่นในเขตจังหวัด ยุทธศาสตร์ที่ ๖ เมืองน่าอยู่

๑ ยุทธศาสตร์การพัฒนาด้านสาธารณสุขและสิ่งแวดล้อม

๑.๑ กลยุทธ์ การส่งเสริมสุขภาพอนามัยของประชาชน

(๑) แผนงาน...สาธารณสุข

ที่	โครงการ	วัตถุประสงค์	เป้าหมาย	งบประมาณและที่มา					ตัวชี้วัด (KPI)	ผลลัพธ์ ที่คาดว่าจะได้รับ	หน่วยงาน รับผิดชอบ หลัก
				๒๕๖๖ (บาท)	๒๕๖๗ (บาท)	๒๕๖๘ (บาท)	๒๕๖๙ (บาท)	๒๕๗๐ (บาท)			
๕	หมู่ที่ ๒ โครงการควบคุมโรคติดต่อสารไอโอดีนด้วยเกลือเสริมไอโอดีน	เพื่อจ่ายเป็นเงินอุดหนุน สำหรับการค้าเงินงานตาม แนวทางพระราชดำริด้าน สาธารณสุข	ตัวแทนครัวเรือน จำนวน ๕๐ คน	๕,๕๐๐					ร้อยละของ คุณภาพชีวิต ประชาชนดีขึ้น	ประชาชนมีความรู้เกี่ยวกับโรคขาดสารไอโอดีนและรู้วิธีป้องกัน	สำนักปลัด
๖	โครงการอบรมหมู่บ้านในพระราชประสงค์	เพื่อจ่ายเป็นเงินอุดหนุน สำหรับการค้าเงินงานตาม แนวทางพระราชดำริด้าน สาธารณสุข	ประชาชนอายุ ๑๕ - ๕๕ ปี จำนวน ๖๐ คน	๘,๕๐๐					ร้อยละของ คุณภาพชีวิต ประชาชนดีขึ้น	ประชาชนมีความรู้เรื่องการ ปฐมพยาบาลเบื้องต้นและการ ช่วยฟื้นคืนชีพเบื้องต้น	สำนักปลัด
๗	โครงการสืบสานพระราชปณิธานสมเด็จพระเจ้าอยู่หัวมหาราช	เพื่อจ่ายเป็นเงินอุดหนุน สำหรับการค้าเงินงานตาม แนวทางพระราชดำริด้าน สาธารณสุข	สตรีอายุ ๓๐ - ๗๐ ปี จำนวน ๔๐ คน	๖,๒๐๐					ร้อยละของ คุณภาพชีวิต ประชาชนดีขึ้น	สตรี ๓๐-๗๐ มีความรู้เกี่ยวกับโรคแม่เรื้อรังเต้านม และสามารถ ตรวจสอบความผิดปกติของเต้านมได้ด้วยตนเอง	สำนักปลัด

รายละเอียดโครงการพัฒนา

แผนพัฒนาท้องถิ่น (พ.ศ.๒๕๖๖- ๒๕๗๐) แก้ไขครั้งที่ ๓/๒๕๖๖ (กรณีอำนาจผู้บริหารท้องถิ่น)

องค์การบริหารส่วนตำบลฤๅษี อำเภอปลาปาก จังหวัดนครพนม

- ก. ยุทธศาสตร์ชาติ ๒๐ ปี ยุทธศาสตร์ที่ ๕ ยุทธศาสตร์ชาติด้านคุณภาพชีวิตที่เป็นมิตรกับสิ่งแวดล้อม
- ข. แผนพัฒนาเศรษฐกิจและสังคมแห่งชาติ ฉบับที่ ๑๓ หมายเหตุที่ ๕ ไทยเป็นศูนย์กลางทางการแพทย์และสุขภาพมูลค่าสูง
- ค. Sustainable Development Goals :SDGs เป้าหมายที่ ๓ สร้างหลักประกันให้คนมีชีวิตที่มีคุณภาพและส่งเสริมสุขภาพะที่ดีของทุกเพศทุกวัย
- ง. ยุทธศาสตร์การพัฒนาจังหวัด ยุทธศาสตร์ที่ ๖ การบริหารจัดการทรัพยากรธรรมชาติและสิ่งแวดล้อมอย่างยั่งยืน
- จ. ยุทธศาสตร์การพัฒนาขององค์กรปกครองส่วนท้องถิ่นในเขตจังหวัด ยุทธศาสตร์ที่ ๖ เมืองน่าอยู่

๑ ยุทธศาสตร์การพัฒนาด้านสาธารณสุขและสิ่งแวดล้อม

๑.๑ กลยุทธ์ การส่งเสริมสุขภาพอนามัยของประชาชน

(๑) แผนงาน...สาธารณสุข

ที่	โครงการ	วัตถุประสงค์	เป้าหมาย	งบประมาณและที่มา					ตัวชี้วัด (KPI)	ผลลัพธ์ ที่คาดว่าจะได้รับ	หน่วยงาน รับผิดชอบ หลัก
				๒๕๖๖ (บาท)	๒๕๖๗ (บาท)	๒๕๖๘ (บาท)	๒๕๖๙ (บาท)	๒๕๗๐ (บาท)			
๘	หมู่ที่ ๓ โครงการควบคุมโรคขาดสารไอโอดีนด้วยเกลือเสริมไอโอดีน	เพื่อจ่ายเป็นเงินอุดหนุน สำหรับการจัดทำโครงการสำรวจทางพระราชดำริด้านสาธารณสุข	ตัวแทนครัวเรือน จำนวน ๕๐ คน	๕,๔๐๐					ร้อยละของ คุณภาพชีวิต ประชาชนดีขึ้น	ประชาชนมีความรู้ เกี่ยวกับโรคขาดสารไอโอดีนและรู้ วิธีป้องกัน	สำนักปลัด
๙	โครงการอบรมหมู่บ้านในพระราชประสงค์	เพื่อจ่ายเป็นเงินอุดหนุน สำหรับการจัดทำโครงการสำรวจทางพระราชดำริด้านสาธารณสุข	ประชาชนอายุ ๑๕ - ๕๕ ปี จำนวน ๖๐ คน	๘,๔๐๐					ร้อยละของ คุณภาพชีวิต ประชาชนดีขึ้น	ประชาชนมีความรู้ เรื่องการปฐมพยาบาลเบื้องต้น และการช่วยเหลือฟื้นคืนชีพเบื้องต้น	สำนักปลัด
๑๐	โครงการสืบสานพระราชปณิธานสมเด็จพระเจ้าตากสินมหาราช	เพื่อจ่ายเป็นเงินอุดหนุน สำหรับการจัดทำโครงการสำรวจทางพระราชดำริด้านสาธารณสุข	สตรีอายุ ๓๐ - ๗๐ ปี จำนวน ๔๐ คน	๖,๒๐๐					ร้อยละของ คุณภาพชีวิต ประชาชนดีขึ้น	สตรี ๓๐-๗๐ มี ความรู้เกี่ยวกับ โรคมะเร็งเต้านม และสามารถ ตรวจสอบความผิดปกติของตนเอง ได้ด้วยตนเอง	สำนักปลัด

รายละเอียดโครงการพัฒนา
แผนพัฒนาท้องถิ่น (พ.ศ.๒๕๖๖- ๒๕๗๐) แก้ไขครั้งที่ ๓/๒๕๖๖ (กรณีอำนาจผู้บริหารท้องถิ่น)
องค์การบริหารส่วนตำบลลูกต่าใต้ อำเภอบลาปาก จังหวัดนครพนม

- ก. ยุทธศาสตร์ชาติ ๒๐ ปี ยุทธศาสตร์ที่ ๕ ยุทธศาสตร์ชาติด้านการสร้างคุณภาพชีวิตที่เป็นมิตรกับสิ่งแวดล้อม
ข. แผนพัฒนาเศรษฐกิจและสังคมแห่งชาติ ฉบับที่ ๑๓ หมายเหตุที่ ๕ ไทยเป็นศูนย์กลางทางกายและสุขภาพมูลค่าสูง
ค. Sustainable Development Goals :SDGs เป้าหมายที่ ๓ สร้างหลักประกันให้คนมีชีวิตที่มีคุณภาพและส่งเสริมสุขภาวะที่ดีของทุกคนทั้งวัย
ง. ยุทธศาสตร์การพัฒนาจังหวัด ยุทธศาสตร์ที่ ๖ การบริหารจัดการทรัพยากรธรรมชาติและสิ่งแวดล้อมอย่างยั่งยืน
จ. ยุทธศาสตร์การพัฒนาองค์กรปกครองส่วนท้องถิ่นในเขตจังหวัด ยุทธศาสตร์ ที่ ๖ เมื่อนำอยู่

๑.๑ ยุทธศาสตร์การพัฒนาด้านสาธารณสุขและสิ่งแวดล้อม
๑.๑.๑ การส่งเสริมสุขภาพอนามัยของประชาชน

(๑) แผนงาน...สาธารณสุข

ที่	โครงการ	วัตถุประสงค์	เป้าหมาย	งบประมาณและที่มา					ตัวชี้วัด (KPI)	ผลลัพธ์ ที่คาดว่าจะได้รับ	หน่วยงาน รับผิดชอบ หลัก
				๒๕๖๖ (บาท)	๒๕๖๗ (บาท)	๒๕๖๘ (บาท)	๒๕๖๙ (บาท)	๒๕๗๐ (บาท)			
๑๑	โครงการควบคุมโรคขาดสารไอโอดีนด้วยเกลือเสริมไอโอดีน	เพื่อจ่ายเป็นเงินอุดหนุน สำหรับการจัดทำเงินงานตาม แนวทางพระราชดำริด้าน สาธารณสุข	ตัวแทนครัวเรือน จำนวน ๕๐ คน	๕,๔๐๐					ร้อยละของ คุณภาพชีวิต ประชาชนดีขึ้น	ประชาชนมีความรู้เกี่ยวกับโรคขาดสาร ไอโอดีนและวิธีวิธี ป้องกัน	สำนักปลัด
๑๒	โครงการรณรงค์และแก้ไข ปัญหายาเสพติด To be number one (ศูนย์เพื่อนใจวัยรุ่นชุมชน)	เพื่อจ่ายเป็นเงินอุดหนุน สำหรับการจัดทำเงินงานตาม แนวทางพระราชดำริด้าน สาธารณสุข	เยาวชนและประชาชน ทั่วไป ๖๐ คน	๘,๔๐๐					ร้อยละของ คุณภาพชีวิต ประชาชนดีขึ้น	เยาวชนและ ประชาชนมี พฤติกรรมที่ ห่างไกลไม่ยุ่ง เกี่ยวกับยาเสพติด และมีความรู้เรื่อง ยาเสพติด	สำนักปลัด
๑๓	โครงการรณรงค์ควบคุมโรค พยาธิใบไม้คืบและมะเร็ง ท้องทางเดินนี้ตี	เพื่อจ่ายเป็นเงินอุดหนุน สำหรับการจัดทำเงินงานตาม แนวทางพระราชดำริด้าน สาธารณสุข	ประชาชน อายุ ๑๕ ปีขึ้นไป จำนวน ๔๔ คน	๖,๒๐๐					ร้อยละของ คุณภาพชีวิต ประชาชนดีขึ้น	ประชาชนมีความรู้เรื่องพยาธิ ใบไม้คืบและ มะเร็งท้องทางเดิน น้ำดี	สำนักปลัด

รายละเอียดโครงการพัฒนา
แผนพัฒนาท้องถิ่น (พ.ศ.๒๕๖๖- ๒๕๗๐) แก้ไขครั้งที่ ๓/๒๕๖๖ (กรณีอำนาจผู้บริหารท้องถิ่น)
องค์การบริหารส่วนตำบลฤๅษี อำเภอบลาปาก จังหวัดนครพนม

- ก. ยุทธศาสตร์ชาติ ๒๐ ปี ยุทธศาสตร์ที่ ๔ ยุทธศาสตร์ชาติด้านความเติบโตบนคุณภาพชีวิตที่เป็นมิตรกับสิ่งแวดล้อม
- ข. แผนพัฒนาเศรษฐกิจและสังคมแห่งชาติ ฉบับที่ ๑๓ หมายความว่า ๔ ไทยเป็นศูนย์กลางทางกายภาพและสุขภาพมูลค่าสูง
- ค. Sustainable Development Goals :SDGs เป้าหมายที่ ๓ สร้างหลักประกันให้คนมีชีวิตที่มีคุณภาพและส่งเสริมสุขภาพที่ดีของทุกเพศทุกวัย
- ง. ยุทธศาสตร์การพัฒนาจังหวัด ยุทธศาสตร์ที่ ๖ การบริหารจัดการทรัพยากรธรรมชาติและสิ่งแวดล้อมอย่างยั่งยืน
- จ. ยุทธศาสตร์การพัฒนาขององค์กรปกครองส่วนท้องถิ่นในเขตจังหวัด ยุทธศาสตร์ที่ ๖ เมืองน่าอยู่
 - ๑. ยุทธศาสตร์การพัฒนาด้านสาธารณสุขและสิ่งแวดล้อม
 - ๑.๑ กลยุทธ์ การส่งเสริมสุขภาพอนามัยของประชาชน

(๑) แผนงาน...สาธารณสุข

ที่	โครงการ	วัตถุประสงค์	เป้าหมาย	งบประมาณและที่มา				ตัวชี้วัด (KPI)	ผลลัพธ์ ที่คาดว่าจะได้รับ	หน่วยงาน รับผิดชอบหลัก
				๒๕๖๖ (บาท)	๒๕๖๗ (บาท)	๒๕๖๘ (บาท)	๒๕๖๙ (บาท)			
๑๔	โครงการควบคุมโรคขาดสารไอโอดีนด้วยเกลือเสริมไอโอดีน	เพื่อจ่ายเป็นเงินอุดหนุน สำหรับการดำเนินงานตามแนวทางพระราชดำริด้านสาธารณสุข	ตัวแทนครัวเรือน จำนวน ๕๐ คน	๕,๔๐๐ (บาท)				ร้อยละของ คุณภาพชีวิต ประชาชนดีขึ้น	ประชาชนมีความรู้เกี่ยวกับโรคขาดสารไอโอดีนและรูวิธีป้องกัน	สำนักปลัด
๑๕	โครงการรณรงค์และแก้ไข ปัญหายาเสพติด To be number one (ศูนย์เพื่อใจวัยรุ่นชุมชน)	เพื่อจ่ายเป็นเงินอุดหนุน สำหรับการดำเนินงานตามแนวทางพระราชดำริด้านสาธารณสุข	เยาวชนและประชาชนทั่วไป ๖๐ คน	๘,๔๐๐ (บาท)				ร้อยละของ คุณภาพชีวิต ประชาชนดีขึ้น	เยาวชนและประชาชนมีพฤติกรรมที่ห่างไกล ไม่ยุ่งเกี่ยวกับยาเสพติด และมีความรู้เรื่องยาเสพติด	สำนักปลัด
๑๖	โครงการสืบสานพระราชปณิธานสมเด็จพระนางเจ้าสิริกิติ์ พระบรมราชินีนาถ	เพื่อจ่ายเป็นเงินอุดหนุน สำหรับการดำเนินงานตามแนวทางพระราชดำริด้านสาธารณสุข	สตรีอายุ ๓๐ - ๗๐ ปี จำนวน ๔๐ คน	๖,๒๐๐ (บาท)				ร้อยละของ คุณภาพชีวิต ประชาชนดีขึ้น	สตรี ๓๐-๗๐ มีความรู้เกี่ยวกับโรคมะเร็งเต้านมและสามารถตรวจสอบความผิดปกติของเต้านมได้ด้วยตนเอง	สำนักปลัด

รายละเอียดโครงการพัฒนา

แผนพัฒนาท้องถิ่น (พ.ศ.๒๕๖๖- ๒๕๗๐) แก้ไขครั้งที่ ๓/๒๕๖๖ (กรณีอำนาจผู้บริหารท้องถิ่น)

องค์การบริหารส่วนตำบลฤๅษี อำเภอบลาคำ จังหวัดนครพนม

- ก. ยุทธศาสตร์ชาติ ๒๐ ปี ยุทธศาสตร์ที่ ๕ ยุทธศาสตร์ชาติด้านการศึกษาสร้างคนดีเป็นมิตรกับสิ่งแวดล้อม
- ข. แผนพัฒนาเศรษฐกิจและสังคมแห่งชาติ ฉบับที่ ๑๓ หมายความว่า ๕ ไทยเป็นศูนย์กลางทางสุขภาพและสุขภาพมูลค่าสูง
- ค. Sustainable Development Goals :SDGs เป้าหมายที่ ๓ สร้างหลักประกันให้คนมีชีวิตที่มีคุณภาพและส่งเสริมสุขภาวะที่ดีของทุกเพศทุกวัย
- ง. ยุทธศาสตร์การพัฒนาจังหวัด ยุทธศาสตร์ที่ ๖ การบริหารจัดการทรัพยากรธรรมชาติและสิ่งแวดล้อมอย่างยั่งยืน
- จ. ยุทธศาสตร์การพัฒนาองค์กรปกครองส่วนท้องถิ่นในเขตจังหวัด ยุทธศาสตร์ที่ ๖ เมืองน่าอยู่

๑.๑.กลยุทธ์ การส่งเสริมสุขภาพอนามัยของประชาชน

(๑) แผนงาน...สาธารณสุข

๑.๑.๑.กลยุทธ์ การส่งเสริมสุขภาพอนามัยของประชาชน

ที่	โครงการ	วัตถุประสงค์	เป้าหมาย	งบประมาณและที่มา					ตัวชี้วัด (KPI)	ผลลัพธ์ที่คาดว่าจะได้รับ	หน่วยงานรับผิดชอบหลัก
				๒๕๖๖ (บาท)	๒๕๖๗ (บาท)	๒๕๖๘ (บาท)	๒๕๖๙ (บาท)	๒๕๗๐ (บาท)			
๑๗	โครงการสืบสานพระราชปณิธานสมเด็จพระนางเจ้าสิริกิติ์ พระบรมราชินีนาถ	เพื่อจ่ายเป็นเงินอุดหนุนสำหรับการดำเนินงานตามแนวทางพระราชดำริด้านสาธารณสุข	สตรีอายุ ๓๐ - ๗๐ ปี จำนวน ๔๐ คน	๒,๒๐๐ (บาท)					ร้อยละของคุณภาพชีวิตประชาชนดีขึ้น	สตรี ๓๐-๗๐ มีความรู้เกี่ยวกับโรคมะเร็งเต้านม และสามารถตรวจสอบความ	สำนักปลัด
๑๘	โครงการควบคุมโรคขาดสารไอโอดีนด้วยเกลือเสริมไอโอดีน	เพื่อจ่ายเป็นเงินอุดหนุนสำหรับการดำเนินงานตามแนวทางพระราชดำริด้านสาธารณสุข	ตัวแทนครัวเรือน จำนวน ๕๐ คน	๕,๔๐๐ (บาท)					ร้อยละของคุณภาพชีวิตประชาชนดีขึ้น	ประชาชนมีความรู้เกี่ยวกับโรคขาดสารไอโอดีนและวิธีป้องกัน	สำนักปลัด
๑๙	โครงการรณรงค์และแก้ไขปัญหายาเสพติด To be number one (ศูนย์เพื่อคนไทยรุ่งอรุณ)	เพื่อจ่ายเป็นเงินอุดหนุนสำหรับการดำเนินงานตามแนวทางพระราชดำริด้านสาธารณสุข	เยาวชนและประชาชนทั่วไป ๖๐ คน	๘,๔๐๐ (บาท)					ร้อยละของคุณภาพชีวิตประชาชนดีขึ้น	เยาวชนและประชาชนมีพฤติกรรมที่ห่างไกลไม่ยุ่งเกี่ยวกับยาเสพติด และมีความรู้เรื่องยาเสพติด	สำนักปลัด

รายละเอียดโครงการพัฒนา

แผนพัฒนาท้องถิ่น (พ.ศ.๒๕๖๖- ๒๕๗๐) แก้ไขครั้งที่ ๓/๒๕๖๖ (กรณีอำนาจผู้บริหารท้องถิ่น)

องค์การบริหารส่วนตำบลฤๅษี อำเภอปลวกแดง จังหวัดนครพนม

- ก. ยุทธศาสตร์ชาติ ๒๐ ปี ยุทธศาสตร์ที่ ๕ ยุทธศาสตร์ชีวิตด้านคุณภาพชีวิตที่เป็นมิตรกับสิ่งแวดล้อม
- ข. แผนพัฒนาเศรษฐกิจและสังคมแห่งชาติ ฉบับที่ ๑๓ หมายเหตุที่ ๔ ไทยเป็นศูนย์กลางทางสุขภาพและสุขภาพมูลค่าสูง
- ค. Sustainable Development Goals :SDGs เป้าหมายที่ ๓ สร้างหลักประกันให้คนมีชีวิตที่มีคุณภาพและส่งเสริมสุขภาพที่ดีของทุกคนทั้งวัย
- ง. ยุทธศาสตร์พัฒนาจังหวัด ยุทธศาสตร์ที่ ๖ การบริหารจัดการทรัพยากรธรรมชาติและสิ่งแวดล้อมอย่างยั่งยืน
- จ. ยุทธศาสตร์พัฒนาขององค์กรปกครองส่วนท้องถิ่นในเขตจังหวัด ยุทธศาสตร์ ที่ ๖ เมืองน่าอยู่

๑. ยุทธศาสตร์พัฒนาด้านสาธารณสุขและสิ่งแวดล้อม

๑.๑ กลยุทธ์ การส่งเสริมสุขภาพอนามัยของประชาชน

(๑) แผนงาน...สาธารณสุข

ที่	โครงการ	วัตถุประสงค์	เป้าหมาย	งบประมาณและที่มา				ตัวชี้วัด (KPI)	ผลลัพธ์ที่คาดว่าจะได้รับ	หน่วยงานรับผิดชอบหลัก
				๒๕๖๖ (บาท)	๒๕๖๗ (บาท)	๒๕๖๘ (บาท)	๒๕๖๙ (บาท)			
๒๐	หมู่ที่ ๗ โครงการควบคุมโรคขาดสารไอโอดีนด้วยเกลือเสริมไอโอดีน	เพื่อจ่ายเป็นเงินอุดหนุนสำหรับกรดำเนินงานตามแนวทางพระราชดำริด้านสาธารณสุข	ตัวแทนครัวเรือน จำนวน ๕๐ คน	๕,๔๐๐					ประชาชนมีความรู้เกี่ยวกับโรคขาดสารไอโอดีนและวิธีป้องกัน	สำนักปลัด
๒๑	โครงการส่งเสริมโภชนาการและสุขภาพอนามัยแม่และเด็ก	เพื่อจ่ายเป็นเงินอุดหนุนสำหรับกรดำเนินงานตามแนวทางพระราชดำริด้านสาธารณสุข	หญิงวัยเจริญพันธุ์ หญิงตั้งครรภ์และหญิงให้นมบุตร	๖,๒๐๐					หญิงวัยเจริญพันธุ์/หญิงตั้งครรภ์/หญิงให้นมบุตร มีความรู้ในกาดูแลสุขภาพอนามัยของตนและทารกได้	สำนักปลัด
๒๒	โครงการอบรมหมู่บ้านในพระราชประสงค์	เพื่อจ่ายเป็นเงินอุดหนุนสำหรับกรดำเนินงานตามแนวทางพระราชดำริด้านสาธารณสุข	ประชาชนอายุ ๑๕ - ๕๕ ปี จำนวน ๖๐ คน	๘,๔๐๐					ประชาชนมีความรู้เรื่องการปฐมพยาบาลเบื้องต้นและการช่วยฟื้นคืนชีพเบื้องต้น	สำนักปลัด

รายละเอียดโครงการพัฒนา

แผนพัฒนาท้องถิ่น (พ.ศ.๒๕๖๖- ๒๕๗๐) แก้ไขครั้งที่ ๓/๒๕๖๖ (กรณีอำนาจผู้บริหารท้องถิ่น)

องค์การบริหารส่วนตำบลกุดตาไ้ อำเภอปลาปาก จังหวัดนครพนม

- ก. ยุทธศาสตร์ชาติ ๒๐ ปี ยุทธศาสตร์ที่ ๔ ยุทธศาสตร์ชีวิตด้านคุณภาพชีวิตที่เป็นมิตรกับสิ่งแวดล้อม
- ข. แผนพัฒนาเศรษฐกิจและสังคมแห่งชาติ ฉบับที่ ๑๓ หมายเหตุที่ ๔ ไทยเป็นศูนย์กลางทางสุขภาพและสุขภาพมูลค่าสูง
- ค. Sustainable Development Goals :SDGs เป้าหมายที่ ๓ สร้างหลักประกันให้คนมีชีวิตที่มีคุณภาพและส่งเสริมสุขภาวะที่ดีของทุกเพศทุกวัย
- ง. ยุทธศาสตร์การพัฒนาระดับจังหวัด ยุทธศาสตร์ที่ ๖ การบริหารจัดการทรัพยากรธรรมชาติและสิ่งแวดล้อมอย่างยั่งยืน
- จ. ยุทธศาสตร์การพัฒนาขององค์กรปกครองส่วนท้องถิ่นในเขตจังหวัด ยุทธศาสตร์ที่ ๖ เมืองน่าอยู่

๑.๑ ยุทธศาสตร์การพัฒนาด้านสาธารณสุขและสิ่งแวดล้อม

๑.๑.๑ กลยุทธ์ การส่งเสริมสุขภาพอนามัยของประชาชน

(๑) แผนงาน...สาธารณสุข

ที่	โครงการ	วัตถุประสงค์	เป้าหมาย	งบประมาณและที่มา					ตัวชี้วัด (KPI)	ผลลัพธ์ที่คาดว่าจะได้รับ	หน่วยงานรับผิดชอบหลัก
				๒๕๖๖ (บาท)	๒๕๖๗ (บาท)	๒๕๖๘ (บาท)	๒๕๖๙ (บาท)	๒๕๗๐ (บาท)			
๒๓	หมูที่ ๔ โครงการควบคุมโรคขาดสารไอโอดีนด้วยเกลือเสริมไอโอดีน	เพื่อจ่ายเป็นเงินอุดหนุนสำหรับการดำเนินงานตามแนวทางการพระราชดำริด้านสาธารณสุข	ตัวแทนครัวเรือน จำนวน ๕๐ คน	๕,๔๐๐					ร้อยละของคุณภาพชีวิตประชาชนดีขึ้น	ประชาชนมีความรู้เกี่ยวกับโรคขาดสารไอโอดีนและวิธีป้องกัน	สำนักปลัด
๒๔	โครงการรณรงค์และแก้ไขปัญหายาเสพติด To be number one (ศูนย์เพื่อนใจวัยรุ่นชุมชน)	เพื่อจ่ายเป็นเงินอุดหนุนสำหรับการดำเนินงานตามแนวทางการพระราชดำริด้านสาธารณสุข	เยาวชนและประชาชนทั่วไป ๖๐ คน	๘,๔๐๐					ร้อยละของคุณภาพชีวิตประชาชนดีขึ้น	เยาวชนและประชาชนมีพฤติกรรมที่ห่างไกลไม่ยุ่งเกี่ยวกับยาเสพติด และมีความรู้เรื่องยาเสพติด	สำนักปลัด
๒๕	โครงการสืบสานพระราชปณิธานสมเด็จพระเจ้าตากสินมหาราช	เพื่อจ่ายเป็นเงินอุดหนุนสำหรับการดำเนินงานตามแนวทางการพระราชดำริด้านสาธารณสุข	สตรีอายุ ๓๐ - ๗๐ ปี จำนวน ๔๐ คน	๖,๒๐๐					ร้อยละของคุณภาพชีวิตประชาชนดีขึ้น	สตรี ๓๐-๗๐ มีความรู้เกี่ยวกับโรคมะเร็งเต้านมและสามารถตรวจสอบความผิดปกติของตนเองได้ด้วยตนเอง	สำนักปลัด

รายละเอียดโครงการพัฒนา
แผนพัฒนาท้องถิ่น (พ.ศ.๒๕๖๖- ๒๕๗๐) แก้ไขครั้งที่ ๓/๒๕๖๖ (กรณีอำนาจผู้บริหารท้องถิ่น)
องค์การบริหารส่วนตำบลฤๅษี อำเภอปลาปาก จังหวัดนครพนม

- ก. ยุทธศาสตร์ชาติ ๒๐ ปี ยุทธศาสตร์ที่ ๔ ยุทธศาสตร์ชาติด้านการสร้างคุณภาพชีวิตที่เป็นมิตรกับสิ่งแวดล้อม
- ข. แผนพัฒนาเศรษฐกิจและสังคมแห่งชาติ ฉบับที่ ๑๓ หมายความว่า ๔ ไทยเป็นศูนย์กลางทางสุขภาพและสุขภาพมูลค่าสูง
- ค. Sustainable Development Goals :SDGs เป้าหมายที่ ๓ สร้างหลักประกันให้คนมีชีวิตที่มีคุณภาพและส่งเสริมสุขภาพที่ดีของทุกเพศทุกวัย
- ง. ยุทธศาสตร์การพัฒนาจังหวัด ยุทธศาสตร์ที่ ๖ การบริหารจัดการทรัพยากรธรรมชาติและสิ่งแวดล้อมอย่างยั่งยืน
- จ. ยุทธศาสตร์การพัฒนาขององค์กรปกครองส่วนท้องถิ่นในเขตจังหวัด ยุทธศาสตร์ ที่ ๖ เมืองน่าอยู่

๑ ยุทธศาสตร์พัฒนาด้านสาธารณสุขและสิ่งแวดล้อม

๑.๑ กลยุทธ์ การส่งเสริมสุขภาพอนามัยของประชาชน

(๑) แผนงาน...สาธารณสุข

ที่	โครงการ	วัตถุประสงค์	เป้าหมาย	งบประมาณและที่มา				ตัวชี้วัด (KPI)	ผลลัพธ์ที่คาดว่าจะได้รับ	หน่วยงานรับผิดชอบหลัก
				๒๕๖๖ (บาท)	๒๕๖๗ (บาท)	๒๕๖๘ (บาท)	๒๕๖๙ (บาท)			
๒๖	โครงการควบคุมโรคขาดสารไอโอดีนด้วยเกลือเสริมไอโอดีน	เพื่อจ่ายเป็นเงินอุดหนุนสำหรับการค้าเน้มนงานตามแนวทางพระราชดำริด้านสาธารณสุข	ตัวแทนครัวเรือน จำนวน ๕๐ คน	๕,๕๐๐ (บาท)				ร้อยละของคุณภาพชีวิตประชาชนดีขึ้น	ประชาชนมีความรู้เกี่ยวกับโรคขาดสารไอโอดีนและวิธีป้องกัน	สำนักปลัด
๒๗	โครงการสืบสานพระราชปณิธานสมเด็จพระเจ้าตากสินมหาราชด้าน	เพื่อจ่ายเป็นเงินอุดหนุนสำหรับการค้าเน้มนงานตามแนวทางพระราชดำริด้านสาธารณสุข	สตรีอายุ ๓๐ - ๗๐ ปี จำนวน ๕๐ คน	๖,๒๐๐ (บาท)				ร้อยละของคุณภาพชีวิตประชาชนดีขึ้น	สตรี ๓๐-๗๐ มีความรู้เกี่ยวกับโรคแม่แรงเต้านม และสามารถตรวจสุขภาพเต้านมได้ด้วยตนเอง	สำนักปลัด
๒๘	โครงการรณรงค์ควบคุมโรคพยาธิใบไม้ตับและมะเร็งท่อน้ำดี	เพื่อจ่ายเป็นเงินอุดหนุนสำหรับการค้าเน้มนงานตามแนวทางพระราชดำริด้านสาธารณสุข	ประชาชน อายุ ๑๕ ปีขึ้นไป จำนวน ๔๔ คน	๘,๕๐๐ (บาท)				ร้อยละของคุณภาพชีวิตประชาชนดีขึ้น	ประชาชนมีความรู้เรื่องพยาธิใบไม้ตับและมะเร็งท่อน้ำดี	สำนักปลัด

รายละเอียดโครงการพัฒนา
แผนพัฒนาท้องถิ่น (พ.ศ.๒๕๖๖-๒๕๗๐) แก้ไขครั้งที่ ๓/๒๕๖๖ (กรณีอำนาจผู้บริหารท้องถิ่น)
องค์การบริหารส่วนตำบลฤๅษี อำเภอปลาปาก จังหวัดนครพนม

- ก. ยุทธศาสตร์ชาติ ๒๐ ปี ยุทธศาสตร์ที่ ๕ ยุทธศาสตร์ชาติด้านความเติบโตบนคุณภาพชีวิตที่เป็นมิตรกับสิ่งแวดล้อม
ข. แผนพัฒนาเศรษฐกิจและสังคมแห่งชาติ ฉบับที่ ๑๓ หมายความว่า ๕ ไทยเป็นศูนย์กลางทางเทคโนโลยีและสุขภาพมูลค่าสูง
ค. Sustainable Development Goals :SDGs เป้าหมายที่ ๓ สร้างหลักประกันที่มีคุณภาพและส่งเสริมสุขภาวะที่ดีของทุกคนทั้งวัย
ง. ยุทธศาสตร์การพัฒนาจังหวัด ยุทธศาสตร์ที่ ๖ การบริหารจัดการทรัพยากรธรรมชาติและสิ่งแวดล้อมอย่างยั่งยืน
จ. ยุทธศาสตร์การพัฒนาขององค์กรปกครองส่วนท้องถิ่นในเขตจังหวัด ยุทธศาสตร์ ที่ ๖ เมืองน่าอยู่
๑ ยุทธศาสตร์การพัฒนาด้านสาธารณสุขและสิ่งแวดล้อม
๑.๑ กลยุทธ์ การส่งเสริมสุขภาพอนามัยของประชาชน
(๑) แผนงาน...สาธารณสุข

ที่	โครงการ	วัตถุประสงค์	เป้าหมาย	งบประมาณและที่มา					ตัวชี้วัด (KPI)	ผลลัพธ์ที่คาดว่าจะได้รับ	หน่วยงานรับผิดชอบหลัก
				๒๕๖๖ (บาท)	๒๕๖๗ (บาท)	๒๕๖๘ (บาท)	๒๕๖๙ (บาท)	๒๕๗๐ (บาท)			
๒๙	หมู่ที่ ๑๑ โครงการควบคุมโรคขาดสารไอโอดีนด้วยเกลือเสริมไอโอดีน	เพื่อจ่ายเป็นเงินอุดหนุน สำหรับบริการดำเนินงานตามแนวทางพระราชดำริด้านสาธารณสุข	ตัวแทนครัวเรือน จำนวน ๕๐ คน	๕,๔๐๐					ร้อยละของคุณภาพชีวิตประชาชนดีขึ้น	ประชาชนมีความรู้เกี่ยวกับโรคขาดสารไอโอดีนและรู้วิธีป้องกัน	สำนักปลัด
๓๐	โครงการรณรงค์และแก้ไขปัญหายาเสพติด To be number one (ศูนย์เพื่อนใจวัยรุ่นชุมชน)	เพื่อจ่ายเป็นเงินอุดหนุน สำหรับบริการดำเนินงานตามแนวทางพระราชดำริด้านสาธารณสุข	ประชาชนอายุ ๑๕ - ๕๕ ปี จำนวน ๖๐ คน	๘,๔๐๐					ร้อยละของคุณภาพชีวิตประชาชนดีขึ้น	เยาวชนและประชาชน มีพฤติกรรมที่ห่างไกลไม่ยุ่งเกี่ยวกับยาเสพติด และมีความรู้เรื่องยาเสพติด	สำนักปลัด
๓๑	โครงการรณรงค์ควบคุมโรคพยาธิใบไม้ตับและมะเร็งท่อน้ำดี	เพื่อจ่ายเป็นเงินอุดหนุน สำหรับบริการดำเนินงานตามแนวทางพระราชดำริด้านสาธารณสุข	ประชาชน อายุ ๑๕ ปีขึ้นไป จำนวน ๔๔ คน	๖,๒๐๐					ร้อยละของคุณภาพชีวิตประชาชนดีขึ้น	ประชาชนมีความรู้เรื่องพยาธิใบไม้ตับและมะเร็งท่อน้ำดี	สำนักปลัด

รายละเอียดโครงการพัฒนา

แผนพัฒนาท้องถิ่น (พ.ศ.๒๕๖๖- ๒๕๗๐) แก่โยครั้งที่ ๓/๒๕๖๖ (กรณีอำนาจผู้บริหารท้องถิ่น)

องค์การบริหารส่วนตำบลฤๅษี อำเภอปลวกแดง จังหวัดนครพนม

- ก. ยุทธศาสตร์ชาติ ๒๐ ปี ยุทธศาสตร์ที่ ๔ ยุทธศาสตร์ชาติด้านคุณภาพชีวิตที่เป็นมิตรกับสิ่งแวดล้อม
- ข. แผนพัฒนาเศรษฐกิจและสังคมแห่งชาติ ฉบับที่ ๑๓ หมายความว่า ๔ ไทยเป็นศูนย์กลางทางสุขภาพและสุขภาพมูลค่าสูง
- ค. Sustainable Development Goals :SDGs เป้าหมายที่ ๓ สร้างหลักประกันให้คนมีวิถีชีวิตที่มีคุณภาพและส่งเสริมสุขภาพที่ดีของทุกเพศทุกวัย
- ง. ยุทธศาสตร์การพัฒนาจังหวัด ยุทธศาสตร์ที่ ๖ การบริหารจัดการทรัพยากรธรรมชาติและสิ่งแวดล้อมอย่างยั่งยืน
- จ. ยุทธศาสตร์การพัฒนาขององค์กรปกครองส่วนท้องถิ่นในเขตจังหวัด ยุทธศาสตร์ที่ ๖ เมืองน่าอยู่

๑ ยุทธศาสตร์การพัฒนาด้านสาธารณสุขและสิ่งแวดล้อม

๑.๑ กลยุทธ์ การส่งเสริมสุขภาพอนามัยของประชาชน

(๑) แผนงาน...สาธารณสุข

ที่	โครงการ	วัตถุประสงค์	เป้าหมาย	งบประมาณและที่มา					ตัวชี้วัด (KPI)	ผลลัพธ์ที่คาดว่าจะได้รับ	หน่วยงานรับผิดชอบหลัก
				๒๕๖๖ (บาท)	๒๕๖๗ (บาท)	๒๕๖๘ (บาท)	๒๕๖๙ (บาท)	๒๕๗๐ (บาท)			
๓๒	<p>หมู่ที่ ๑๑ โครงการสุขภาพดี กินอยู่ถูกหลัก ปรับเปลี่ยนพฤติกรรมห่างไกลมะเร็งต่อทางเดินน้ำดีดับ</p>	<p>เพื่อจ่ายเป็นเงินอุดหนุนสำหรับค่าดำเนินงานตามแนวทางการพระราชดำริด้านสาธารณสุข</p>	<p>ประชาชนกลุ่มเสี่ยงอายุ ๔๐ ปีขึ้นไป จำนวน ๔๕ คน</p>	๕,๘๐๐					ร้อยละของคุณภาพชีวิตประชาชนดีขึ้น	ประชาชนมีการปรับเปลี่ยนพฤติกรรมมาดำเนินการแก้ไขปัญหาน้ำเน่าเหม็นรณรงค์การบริโภคอาหารที่สุก สะอาด	สำนักปลัด
๓๓	<p>โครงการอบรมหมอหมู่บ้านในพระราชประสงค์</p>	<p>เพื่อจ่ายเป็นเงินอุดหนุนสำหรับค่าดำเนินงานตามแนวทางการพระราชดำริด้านสาธารณสุข</p>	<p>ประชาชนอายุ ๑๕ - ๕๕ ปี จำนวน ๖๐ คน</p>	๙,๖๐๐					ร้อยละของคุณภาพชีวิตประชาชนดีขึ้น	ประชาชนมีความรู้เรื่องการปฐมพยาบาลเบื้องต้นและการช่วยฟื้นคืนชีพเบื้องต้น	สำนักปลัด
๓๔	<p>โครงการสืบสานพระราชปณิธานสมเด็จพระนางเจ้าสิริกิติ์ พระบรมราชินีนาถ</p>	<p>เพื่อจ่ายเป็นเงินอุดหนุนสำหรับค่าดำเนินงานตามแนวทางการพระราชดำริด้านสาธารณสุข</p>	<p>สตรีอายุ ๓๐ - ๗๐ ปี จำนวน ๔๐ คน</p>	๔,๖๐๐					ร้อยละของคุณภาพชีวิตประชาชนดีขึ้น	สตรี ๓๐-๗๐ มีความรู้เกี่ยวกับโรคแม่แรงต้านนมและสามารถตรวจสอบความผิดปกติของเต้านมได้ด้วยตนเอง	สำนักปลัด

รายละเอียดโครงการพัฒนา
แผนพัฒนาท้องถิ่น (พ.ศ.๒๕๖๖- ๒๕๗๐) แก้ไขครั้งที่ ๓/๒๕๖๖ (กรณีอำนาจผู้บริหารท้องถิ่น)
องค์การบริหารส่วนตำบลฤๅษี อำเภอปลาปาก จังหวัดนครพนม

- ก. ยุทธศาสตร์ชาติ ๒๐ ปี ยุทธศาสตร์ที่ ๕ ยุทธศาสตร์ชาติด้านการสร้างความเติบโตแบบคุณภาพชีวิตที่เป็นมิตรกับสิ่งแวดล้อม
- ข. แผนพัฒนาเศรษฐกิจและสังคมแห่งชาติ ฉบับที่ ๑๓ หมายเหตุที่ ๔ ไทยเป็นศูนย์กลางทางสุขภาพและสุขภาพมูลค่าสูง
- ค. Sustainable Development Goals :SDGs เป้าหมายที่ ๓ สร้างหลักประกันให้คนมีชีวิตที่ดีคุณภาพและส่งเสริมสุขภาพที่ดีของทุกเพศทุกวัย
- ง. ยุทธศาสตร์การพัฒนาจังหวัด ยุทธศาสตร์ที่ ๖ การบริหารจัดการทรัพยากรธรรมชาติและสิ่งแวดล้อมอย่างยั่งยืน
- จ. ยุทธศาสตร์การพัฒนาองค์กรปกครองส่วนท้องถิ่นในเขตจังหวัด ยุทธศาสตร์ที่ ๖ เมืองน่าอยู่

- ๑ ยุทธศาสตร์การพัฒนาด้านสาธารณสุขและสิ่งแวดล้อม
- ๑.๑ กลยุทธ์ การส่งเสริมสุขภาพอนามัยของประชาชน

(๑) แผนงาน...สาธารณสุข

ที่	โครงการ	วัตถุประสงค์	เป้าหมาย	งบประมาณและที่มา					ตัวชี้วัด (KPI)	ผลลัพธ์ที่คาดว่าจะได้รับ	หน่วยงานรับผิดชอบหลัก
				๒๕๖๖ (บาท)	๒๕๖๗ (บาท)	๒๕๖๘ (บาท)	๒๕๖๙ (บาท)	๒๕๗๐ (บาท)			
๓๕	ยุทธศาสตร์ชาติ ๒๐ ปี ยุทธศาสตร์ที่ ๕ ยุทธศาสตร์ชาติด้านการสร้างความเติบโตแบบคุณภาพชีวิตที่เป็นมิตรกับสิ่งแวดล้อม	เพื่อจ่ายเป็นเงินอุดหนุน สำหรับการค้าเป็นงานตาม แนวทางพระราชดำริด้าน สาธารณสุข	ตัวแทนครัวเรือน จำนวน ๕๐ คน	๕,๕๐๐ (บาท)					ร้อยละของคุณภาพชีวิตประชาชนดีขึ้น	ประชาชนมีความรู้เกี่ยวกับโรคขาดสารไอโอดีนและวิธีป้องกัน	สำนักงานปลัด
๓๖	โครงการอบรมหมอหมู่บ้าน ในพระราชประสงค์	เพื่อจ่ายเป็นเงินอุดหนุน สำหรับการค้าเป็นงานตาม แนวทางพระราชดำริด้าน สาธารณสุข	ประชาชนอายุ ๑๕ - ๕๕ ปี จำนวน ๖๐ คน	๘,๕๐๐ (บาท)					ร้อยละของคุณภาพชีวิตประชาชนดีขึ้น	ประชาชนมีความรู้เรื่องการปฐมพยาบาลเบื้องต้นและการช่วยฟื้นคืนชีพเบื้องต้น	สำนักงานปลัด
๓๗	โครงการสืบสานพระราชปณิธานสมเด็จพระนางเจ้าสิริกิติ์ พระบรมราชินีนาถ	เพื่อจ่ายเป็นเงินอุดหนุน สำหรับการค้าเป็นงานตาม แนวทางพระราชดำริด้าน สาธารณสุข	สตรีอายุ ๓๐ - ๗๐ ปี จำนวน ๕๐ คน	๖,๒๐๐ (บาท)					ร้อยละของคุณภาพชีวิตประชาชนดีขึ้น	สตรี ๓๐-๗๐ มีความรู้เกี่ยวกับโรคมะเร็งเต้านมและสามารถตรวจสอบความผิดปกติของเต้านมได้ด้วยตนเอง	สำนักงานปลัด

รายละเอียดโครงการพัฒนา
แผนพัฒนาท้องถิ่น (พ.ศ.๒๕๖๖- ๒๕๗๐) แก่ไขครั้งที่ ๓/๒๕๖๖ (กรณีอำนาจผู้บริหารท้องถิ่น)
องค์การบริหารส่วนตำบลฤๅษี อำเภอปลาปาก จังหวัดนครพนม

- ก. ยุทธศาสตร์ชาติ ๒๐ ปี ยุทธศาสตร์ที่ ๕ ยุทธศาสตร์ชาติด้านการสร้างความเป็นมิตรกับสิ่งแวดล้อม
- ข. แผนพัฒนาเศรษฐกิจและสังคมแห่งชาติ ฉบับที่ ๑๓ หมวดหมายที่ ๔ ไทยเป็นศูนย์กลางทางสุขภาพและสุขภาพมูลค่าสูง
- ค. Sustainable Development Goals :SDGs เป้าหมายที่ ๓ สร้างหลักประกันให้คนมีชีวิตที่มีคุณภาพและส่งเสริมสุขภาพที่ดีของทุกคนทั้งวัย
- ง. ยุทธศาสตร์การพัฒนาจังหวัด ยุทธศาสตร์ที่ ๖ การบริหารจัดการทรัพยากรธรรมชาติและสิ่งแวดล้อมอย่างยั่งยืน
- จ. ยุทธศาสตร์การพัฒนาขององค์กรปกครองส่วนท้องถิ่นในเขตจังหวัด ยุทธศาสตร์ ที่ ๖ เมืองน่าอยู่

๑ ยุทธศาสตร์การพัฒนาด้านสาธารณสุขและสิ่งแวดล้อม

๑.๑ กลยุทธ์ การส่งเสริมสุขภาพอนามัยของประชาชน

(๑) แผนงาน...สาธารณสุข

ที่	โครงการ	วัตถุประสงค์	เป้าหมาย	งบประมาณและที่มา					ตัวชี้วัด (KPI)	ผลลัพธ์ที่คาดว่าจะได้รับ	หน่วยงานรับผิดชอบหลัก
				๒๕๖๖ (บาท)	๒๕๖๗ (บาท)	๒๕๖๘ (บาท)	๒๕๖๙ (บาท)	๒๕๗๐ (บาท)			
๓๘	ค่าใช้จ่ายโครงการตรวจคุณภาพน้ำอุปโภคบริโภค	เพื่อป้องกันและควบคุมเชื้อแบคทีเรียปนเปื้อนคุณภาพน้ำอุปโภคบริโภค	น้ำดื่ม น้ำบริโภค ตู้น้ำหยอดเหรียญ/น้ำประปา หมู่ที่ ๑,๔,๘,๙,๑๑,๑๒	๓๐,๐๐๐	๓๐,๐๐๐	๓๐,๐๐๐	๓๐,๐๐๐	๓๐,๐๐๐	ร้อยละของคุณภาพชีวิตประชาชนดีขึ้น	ประชาชนได้ดื่มน้ำที่สะอาดและถูก สุขลักษณะ	สำนักปลัด
๓๙	ค่ากำจัดสิ่งปฏิกูล	แหล่งกำเนิด เพื่อป้องกันการแพร่ระบาดของโรคติดต่อต่างๆในชุมชน	ค่ากำจัดสิ่งปฏิกูลให้กับเทศบาลเมืองนครพนม	๒๔๐,๐๐๐	๒๔๐,๐๐๐	๒๔๐,๐๐๐	๒๔๐,๐๐๐	๒๔๐,๐๐๐	ร้อยละของคุณภาพชีวิตประชาชนดีขึ้น	ปัญหาขยะและโรคติดต่อในชุมชนลดลง	สำนักปลัด
๔๐	ค่าใช้จ่ายโครงการส่งเสริมการคัดแยกขยะมูลฝอยในชุมชน	เพื่อส่งเสริมให้ราษฎรในชุมชนรู้จักการคัดแยกขยะที่ถูกต้อง	จำนวน ๒ โครงการ ปีละ ๒ หมู่บ้าน ประกอบด้วยผู้นำชุมชน อสม.ประชาชน ตัวแทนครัวเรือน	๖๐,๐๐๐	๖๐,๐๐๐	๖๐,๐๐๐	๖๐,๐๐๐	๖๐,๐๐๐	ร้อยละของคุณภาพชีวิตประชาชนดีขึ้น	ปัญหาขยะและโรคติดต่อในชุมชนลดลง	สำนักปลัด
๔๑	ค่าตอบแทนอาสาสมัครบริบาล	เพื่อเป็นค่าตอบแทนอาสาสมัครบริบาล	อาสาสมัครบริบาล จำนวน ๒ คน	๑๒๐,๐๐๐	๑๒๐,๐๐๐	๑๒๐,๐๐๐	๑๒๐,๐๐๐	๑๒๐,๐๐๐	ร้อยละคุณภาพชีวิตผู้ป่วยติดเตียงดีขึ้น	ผู้ป่วยติดเตียงได้รับการดูแลอย่างต่อเนื่อง	สำนักปลัด
๔๒	ค่าใช้จ่ายในการฝึกอบรมอาสาสมัครบริบาล	เพื่อเป็นค่าใช้จ่ายในการฝึกอบรมอาสาสมัครบริบาล	อาสาสมัครบริบาล จำนวน ๒ คน	๑๙,๐๐๐	๑๙,๐๐๐	๑๙,๐๐๐	๑๙,๐๐๐	๑๙,๐๐๐	ร้อยละคุณภาพชีวิตผู้ป่วยติดเตียงดีขึ้น	อาสาสมัครบริบาลได้รับความรู้ในการดูแลผู้ป่วยเพิ่มมากขึ้น	สำนักงานปลัด

รายละเอียดโครงการพัฒนา
แผนพัฒนาท้องถิ่น (พ.ศ.๒๕๖๖-๒๕๗๐) แก้ไขครั้งที่ ๓/๒๕๖๖ (กรณีอำนาจผู้บริหารท้องถิ่น)
องค์การบริหารส่วนตำบลฤๅษี อำเภอปลาปาก จังหวัดนครพนม

- ก. ยุทธศาสตร์ชาติ ๒๐ ปี ยุทธศาสตร์ที่ ๕ ยุทธศาสตร์ด้านความเติบโตบนคุณภาพชีวิตที่เป็นมิตรกับสิ่งแวดล้อม
- ข. แผนพัฒนาเศรษฐกิจและสังคมแห่งชาติ ฉบับที่ ๑๓ หมายเหตุที่ ๔ ไทยเป็นศูนย์กลางทางกายภาพและสุขภาพมูลค่าสูง
- ค. Sustainable Development Goals :SDGs เป้าหมายที่ ๓ สร้างหลักประกันให้คนมีชีวิตที่มีคุณภาพและส่งเสริมสุขภาพที่ดีของทุกเพศทุกวัย
- ง. ยุทธศาสตร์การพัฒนาจังหวัด ยุทธศาสตร์ที่ ๖ การบริหารจัดการทรัพยากรธรรมชาติและสิ่งแวดล้อมอย่างยั่งยืน
- จ. ยุทธศาสตร์การพัฒนาขององค์กรปกครองส่วนท้องถิ่นในเขตจังหวัด ยุทธศาสตร์ ที่ ๖ เมืองน่าอยู่

๑.๑ กลยุทธ์ การส่งเสริมสุขภาพอนามัยของประชาชน
๑.๑.๑ แผนงาน...สาธารณสุข

ที่	โครงการ	วัตถุประสงค์	เป้าหมาย	งบประมาณแต่ละที่มา					ตัวชี้วัด (KPI)	ผลลัพธ์ที่คาดว่าจะได้รับ	หน่วยงานรับผิดชอบหลัก
				๒๕๖๖ (บาท)	๒๕๖๗ (บาท)	๒๕๖๘ (บาท)	๒๕๖๙ (บาท)	๒๕๗๐ (บาท)			
๑	โครงการสร้างปลอดโรคคนปลอดภัยจากโรคพิษสุนัขบ้า ตามพระราชบัญญัติสุขภาพสัตว์จร.ส.ม.เค.ห.ระ เจ้าพนักงานเอง เจ้าพนักงานสวัสดิ์ลักษณ์ อัครราชกุมารี กรมพระศรีสวางควัฒน วรขัตติยราชนารี	เพื่อป้องกันโรคพิษสุนัขบ้าในชุมชน	วัคซีนป้องกันโรคพิษสุนัขบ้า พร้อมอุปกรณ์	๖๐,๐๐๐	๖๐,๐๐๐	๖๐,๐๐๐	๖๐,๐๐๐	๖๐,๐๐๐	ร้อยละของคุณภาพชีวิตประชาชนดีขึ้น	อบต.ฤๅษี/หน่วยงานอื่น	
๒	โครงการรณรงค์ป้องกันโรคไข้เลือดออก	เพื่อป้องกันการแพร่ระบาดของโรคไข้เลือดออก	ฝึกอบรมให้ความรู้-จัดซื้อทรายที่มีฟอส-ฟอรีนยาเคมีกำจัดยุง-น้ำมันเชื้อเพลิงและหล่อ-สี และรณรงค์	๑๒๐,๐๐๐	๑๒๐,๐๐๐	๑๒๐,๐๐๐	๑๒๐,๐๐๐	๑๒๐,๐๐๐	ร้อยละของคุณภาพชีวิตประชาชนดีขึ้น	อบต.ฤๅษี/หน่วยงานอื่น	
๓	โครงการสำรวจข้อมูลสัตว์และขึ้นทะเบียนสัตว์ภายใต้โครงการสัตว์ปลอดโรคคนปลอดภัยจากโรคพิษสุนัขบ้า ตามพระราชบัญญัติสุขภาพสัตว์จร.ส.ม.เค.ห.ระ เจ้าพนักงานสวัสดิ์ลักษณ์ อัครราชกุมารี กรมพระศรีสวางควัฒน วรขัตติยราชนารี	เพื่อทราบจำนวนสัตว์ที่ได้ขึ้นทะเบียน	จำนวนสุนัขและแมวที่ได้ขึ้นทะเบียน หมู่ที่ ๑-๑๒ จำนวน ๑,๕๕๑ ตัว	๙,๖๐๐	๙,๖๐๐	๙,๖๐๐	๙,๖๐๐	๙,๖๐๐	ร้อยละของคุณภาพชีวิตประชาชนดีขึ้น	อบต.ฤๅษี/หน่วยงานอื่น	

รายละเอียดโครงการพัฒนา
แผนพัฒนาท้องถิ่น (พ.ศ.๒๕๖๖-๒๕๗๐) แก่ครั้งที่ ๓/๒๕๖๖ (กรณีอำนาจผู้บริหารท้องถิ่น)
องค์การบริหารส่วนตำบลฤๅษี อำเภอปลาปาก จังหวัดนครพนม

- ก. ยุทธศาสตร์ชาติ ๒๐ ปี ยุทธศาสตร์ที่ ๖ ยุทธศาสตร์ชาติด้านการปรับสมดุลและพัฒนาการบริหารจัดการภาครัฐ
- ข. แผนพัฒนาเศรษฐกิจและสังคมแห่งชาติ ฉบับที่ ๑๓ หมู่ความที่ ๑๓ ไทยมีภาครัฐที่ทันสมัย มีประสิทธิภาพ และตอบโจทย์ประชาชน เปลี่ยนรูปแบบการทำงานของภาครัฐให้เป็นดิจิทัลและปรับโครงสร้างของภาครัฐให้ยืดหยุ่น
- ค. Sustainable Development Goals :SDGs เป้าหมายที่ ๑๖ สนับสนุนสังคมที่สงบสุขและครอบคลุมที่เอื้อต่อการพัฒนาที่ยั่งยืนให้ทุกคนเข้าถึงกระบวนการยุติธรรมและสร้างสถาบันที่มีประสิทธิภาพ
- มีความรับผิดชอบและทุกคนสามารถเข้าถึงในทุกระบบ
- ง. ยุทธศาสตร์การพัฒนาจังหวัด ยุทธศาสตร์ที่ ๔ การพัฒนาสังคมและคุณภาพชีวิตเพื่อสร้างความสุขอย่างยั่งยืน
- จ. ยุทธศาสตร์การพัฒนาองค์กรปกครองส่วนท้องถิ่นในเขตจังหวัด ยุทธศาสตร์ที่ ๕ การปรับสมดุลและเพิ่มประสิทธิภาพการบริหารจัดการภาครัฐ

๑. ยุทธศาสตร์การพัฒนาด้านการบริหาร การเมืองการปกครอง
๑.๑ กลยุทธ์ การพัฒนาการเมือง การบริหาร (๑) แผนงาน...บริหารงานทั่วไป

ที่	โครงการ	วัตถุประสงค์	เป้าหมาย	งบประมาณและที่มา					ตัวชี้วัด (KPI)	ผลลัพธ์ที่คาดว่าจะได้รับ	หน่วยงานรับผิดชอบหลัก
				๒๕๖๖ (บาท)	๒๕๖๗ (บาท)	๒๕๖๘ (บาท)	๒๕๖๙ (บาท)	๒๕๗๐ (บาท)			
๑	โครงการอบรมและทัศนศึกษาดูงาน เพื่อเพิ่มประสิทธิภาพ พัฒนาศักยภาพ ส่งเสริมให้ผู้บริหาร ส.อบต. พนักงานส่วนตำบล และพนักงานจ้าง	เพื่อเพิ่มพูนความรู้ ความเข้าใจบทบาท หน้าที่ และเพิ่ม ประสิทธิภาพในการทำงาน	- ส.อบต. จำนวน ๑๒ คน - คณะผู้บริหาร ๔ คน - พนักงานส่วนตำบล ๒๐ คน - อู้งจ้าง ๓๐ คน ดำเนินการจัดการศึกษาดูงาน ในและนอกสถานที่ จำนวน ๑ โครงการ	๕๐๐,๐๐๐	๕๐๐,๐๐๐	๕๐๐,๐๐๐	๕๐๐,๐๐๐	๕๐๐,๐๐๐	ร้อยละของผู้เข้าร่วมอบรม	ได้รับความรู้ ประสบการณ์ในการปฏิบัติงานและการพัฒนาภาพรวมองค์กร	สำนักงานปลัด
๒	อุดหนุนโครงการศูนย์ปฏิบัติการร่วมในการช่วยเหลือประชาชนของ องค์การปกครองส่วนท้องถิ่นระดับอำเภอ	เพื่อให้มีศูนย์ช่วยเหลือประชาชน	อุดหนุนโครงการศูนย์ปฏิบัติการร่วมในการช่วยเหลือประชาชนของ องค์การปกครองส่วนท้องถิ่นระดับอำเภอให้แก่ อบต.หนองฮี	๒๐,๐๐๐	๒๐,๐๐๐	๒๐,๐๐๐	๒๐,๐๐๐	๒๐,๐๐๐	ร้อยละของประชาชนที่ได้รับความช่วยเหลือ	ประชาชนได้รับความช่วยเหลือ	สำนักงานปลัด

รายละเอียดโครงการพัฒนา
แผนพัฒนาท้องถิ่น (พ.ศ.๒๕๖๖- ๒๕๗๐) แก้ไขครั้งที่ ๓/๒๕๖๖ (กรณีอำนาจผู้บริหารท้องถิ่น)
องค์การบริหารส่วนตำบลฤๅษี อำเภอปลาปาก จังหวัดนครพนม

- ก. ยุทธศาสตร์ชาติ ๒๐ ปี ยุทธศาสตร์ชาติด้านการปรับสมดุลและพัฒนาระบบการบริหารจัดการภาครัฐ
ข. แผนพัฒนาเศรษฐกิจและสังคมแห่งชาติ ฉบับที่ ๑๓ หมู่ความที่ ๑๓ ไทยมีภาครัฐที่ทันสมัย มีประสิทธิภาพ และตอบโจทย์ประชาชน เปลี่ยนรูปแบบการทำงานของภาครัฐให้เป็นดิจิทัลและปรับโครงสร้างของภาครัฐให้ยืดหยุ่น
ค. Sustainable Development Goals :SDGs เป้าหมายที่ ๑๖ สนับสนุนสังคมที่สงบสุขและครอบคลุมที่เอื้อต่อการพัฒนาที่ยั่งยืนให้ทุกคนเข้าถึงกระบวนการยุติธรรมและสร้างสถาบันที่มีประสิทธิภาพ มีความรับผิดชอบและทุกคนสามารถเข้าถึงในทุกระบบ
ง. ยุทธศาสตร์การพัฒนาจังหวัด ยุทธศาสตร์ที่ ๔ การพัฒนาสังคมและคุณภาพชีวิตเพื่อสร้างความสุขอย่างยั่งยืน
จ. ยุทธศาสตร์การพัฒนาขององค์กรปกครองส่วนท้องถิ่นในเขตจังหวัด ยุทธศาสตร์ที่ ๕ การปรับสมดุลและเพิ่มประสิทธิภาพการบริหารจัดการภาครัฐ

๑ ยุทธศาสตร์การพัฒนาด้านการบริหาร การเมืองการปกครอง

๑.๑ กลยุทธ์ การพัฒนาการเมือง การบริหาร

(๑) แผนงาน...บริหารงานทั่วไป

ที่	โครงการ	วัตถุประสงค์	เป้าหมาย	งบประมาณและที่มา					ตัวชี้วัด (KPI)	ผลลัพธ์ ที่คาดว่าจะได้รับ	หน่วยงานรับผิดชอบหลัก
				๒๕๖๖ (บาท)	๒๕๖๗ (บาท)	๒๕๖๘ (บาท)	๒๕๖๙ (บาท)	๒๕๗๐ (บาท)			
๓	โครงการอบรมให้ความรู้ ด้านกฎหมายแก่ประชาชน	เพื่อให้ผู้นำในชุมชนมีความรู้เกี่ยวกับระเบียบกฎหมาย	จัดฝึกอบรมให้ความรู้เกี่ยวกับระเบียบกฎหมายให้กับผู้นำในชุมชน จำนวน ๖๐ คน	๒๐,๐๐๐					จำนวนที่จัดกิจกรรม	ผู้นำมีความรู้เกี่ยวกับระเบียบกฎหมายในท้องถิ่น	สำนักงานปลัด
๔	โครงการเสริมสร้างความรัก ความสามัคคีในชุมชน	เพื่อให้ประชาชนมีความรัก ความสามัคคีต่อกันมากยิ่งขึ้น	ผู้นำชุมชน/คณะกรรมการหมู่บ้าน ประชาชน ทั้ง ๑๒ หมู่บ้าน จำนวน ๖๐ คน	๒๐,๐๐๐					จำนวนที่จัดกิจกรรม	ประชาชนมีความรัก ความสามัคคีต่อกันมากยิ่งขึ้น	สำนักงานปลัด

รายละเอียดโครงการพัฒนา

แผนพัฒนาท้องถิ่น (พ.ศ.๒๕๖๖- ๒๕๗๐) แก้ไขครั้งที่ ๓/๒๕๖๖ (กรณีอำนาจผู้บริหารท้องถิ่น)

องค์การบริหารส่วนตำบลฤๅษี อำเภอปลวกแดง จังหวัดนครพนม

- ก. ยุทธศาสตร์ชาติ ๒๐ ปี ยุทธศาสตร์ที่ ๖ ยุทธศาสตร์ชาติด้านการปรับสมดุลและพัฒนากระบวนการบริหารจัดการภาครัฐ
- ข. แผนพัฒนาเศรษฐกิจและสังคมแห่งชาติ ฉบับที่ ๑๓ หมายเหตุที่ ๑๓ หมายเหตุที่ ๑๓ ไทยมีภาครัฐที่ทันสมัย มีประสิทธิภาพ และตอบสนองต่อประชาชน เปลี่ยนรูปแบบการทำงานของภาครัฐให้เป็นดิจิทัลและปรับโครงสร้างของภาครัฐให้ยืดหยุ่น
- ค. Sustainable Development Goals :SDGs เป้าหมายที่ ๑๖ สนับสนุนสังคมที่สงบสุขและครอบคลุมที่เอื้อต่อการพัฒนาที่ยั่งยืนให้ทุกคนเข้าถึงกระบวนการยุติธรรมและสร้างสถาบันที่มีประสิทธิภาพ มีความรับผิดชอบและทุกคนสามารถเข้าถึงในทุกกระบวนการ
- ง. ยุทธศาสตร์การพัฒนาจังหวัด ยุทธศาสตร์ที่ ๔ การพัฒนาสังคมและคุณภาพชีวิตเพื่อสร้างความสุขอย่างยั่งยืน
- จ. ยุทธศาสตร์การพัฒนาขององค์การปกครองส่วนท้องถิ่นในเขตจังหวัด ยุทธศาสตร์ที่ ๕ การปรับสมดุลและเพิ่มประสิทธิภาพการบริหารจัดการภาครัฐ

๑.๑ กลยุทธ์ การพัฒนาเมือง การเมืองการปกครอง

๑.๑.๑ กลยุทธ์ การพัฒนาเมือง การเมืองการปกครอง

(๑) แผนงาน...บริหารงานทั่วไป

ที่	โครงการ	วัตถุประสงค์	เป้าหมาย	งบประมาณและที่มา					ตัวชี้วัด (KPI)	ผลลัพธ์ ที่คาดว่าจะได้รับ	หน่วยงานรับผิดชอบหลัก
				๒๕๖๖ (บาท)	๒๕๖๗ (บาท)	๒๕๖๘ (บาท)	๒๕๖๙ (บาท)	๒๕๗๐ (บาท)			
๕	โครงการจัดทำแผนท้องถิ่นและเขียนทรัพย์สินต่อเนื่อง	เพื่ออำนวยความสะดวกแก่ประชาชนและการเก็บภาษีที่มีประสิทธิภาพ	ดำเนินการออกสำรวจแผนที่ภาษีและเก็บภาษีที่ดินและสิ่งปลูกสร้าง และภาษีป้าย	๔๐๐,๐๐๐	๔๐๐,๐๐๐	๔๐๐,๐๐๐	๔๐๐,๐๐๐	๔๐๐,๐๐๐	ร้อยละของ ความพึงพอใจ ของประชาชน	มีการเก็บภาษี อย่างมี ประสิทธิภาพ ได้ บริหารประชาชน ประชาชนในชุมชน เข้ามีส่วนร่วมในการแก้ไขปัญห	กองคลัง
๖	โครงการจัดทำแผนชุมชน/แผนพัฒนาท้องถิ่น	เพื่อส่งเสริมการมีส่วนร่วมในการร่วมคิดร่วมทำ ร่วมแก้ไข ปัญหาในชุมชน	การจัดทำแผนชุมชน/แผนพัฒนาท้องถิ่น หมู่ที่ ๑-๑๒ -ประชุมคณะกรรมการ สนับสนุนฯ -ประชุมคณะกรรมการ พัฒนาฯ -ประชุมคณะกรรมการ ติดตามฯ	๓๐,๐๐๐	๓๐,๐๐๐	๓๐,๐๐๐	๓๐,๐๐๐	๓๐,๐๐๐	ร้อยละของ ความพึงพอใจ ของประชาชน	ประชาชนในชุมชน เข้ามีส่วนร่วมในการแก้ไขปัญห	สำนักงาน ปลัด

รายละเอียดโครงการพัฒนา

แผนพัฒนาท้องถิ่น (พ.ศ.๒๕๖๖-๒๕๗๐) แก้ไขครั้งที่ ๓/๒๕๖๖ (กรณีอำนาจผู้บริหารท้องถิ่น)
องค์การบริหารส่วนตำบลฤๅษี อำเภอลำปาง จังหวัดนครพนม

- ก. ยุทธศาสตร์ชาติ ๒๐ ปี ยุทธศาสตร์ที่ ๖ ยุทธศาสตร์ชาติด้านการปรับสมดุลและพัฒนาระบบการบริหารจัดการภาครัฐ
ข. แผนพัฒนาเศรษฐกิจและสังคมแห่งชาติ ฉบับที่ ๑๓ ยุทธศาสตร์ที่ ๑๓ ไทยมีภาครัฐที่ทันสมัย มีประสิทธิภาพ และตอบโจทย์ประชาชน เปลี่ยนรูปแบบการทำงานของภาครัฐให้เป็นดิจิทัลและปรับโครงสร้างของภาครัฐให้ยืดหยุ่น
- ค. Sustainable Development Goals :SDGs เป้าหมายที่ ๑๖ สนับสนุนสังคมที่สงบสุขและครอบคลุมที่เอื้อต่อการพัฒนาที่ยั่งยืนให้ทุกคนเข้าถึงกระบวนการยุติธรรมและสร้างสถาบันที่มีประสิทธิภาพ มีความรับผิดชอบและทุกคนสามารถเข้าถึงในทุกระบบ
- ง. ยุทธศาสตร์การพัฒนาจังหวัด ยุทธศาสตร์ที่ ๔ การพัฒนาสังคมและคุณภาพชีวิตเพื่อสร้างความสุขอย่างยั่งยืน
- จ. ยุทธศาสตร์การพัฒนาขององค์กรปกครองส่วนท้องถิ่นในเขตจังหวัด ยุทธศาสตร์ที่ ๕ การปรับสมดุลและเพิ่มประสิทธิภาพการบริหารจัดการภาครัฐ

๑. ยุทธศาสตร์การพัฒนาระบบราชการ การเมืองการปกครอง

๑.๑ กลยุทธ์ การพัฒนาการเมือง การบริหาร

(๑) แผนงาน...บริหารงานทั่วไป

ที่	โครงการ	วัตถุประสงค์	เป้าหมาย	งบประมาณและที่มา						ตัวชี้วัด (KPI)	ผลลัพธ์ที่คาดว่าจะได้รับ	หน่วยงานรับผิดชอบหลัก
				๒๕๖๖ (บาท)	๒๕๖๗ (บาท)	๒๕๖๘ (บาท)	๒๕๖๙ (บาท)	๒๕๗๐ (บาท)	รวม (บาท)			
๗	ค่าใช้จ่ายในการคืนเงินรางวัลปรับจรรยาบรรณ	เพื่อลดอุบัติเหตุบนท้องถนน	รางวัลค่าปรับจรรยาบรรณ	๑๐,๐๐๐	๑๐,๐๐๐	๑๐,๐๐๐	๑๐,๐๐๐	๑๐,๐๐๐	๑๐,๐๐๐	ร้อยละของความปลอดภัยของประชาชน	อุบัติเหตุบนท้องถนนลดลง	กองคลัง
๘	โครงการฝึกอบรมการจัดซื้อ-จัดจ้าง	เพื่อให้คณะกรรมการได้รับความรู้และแนวทางการปฏิบัติเพิ่มมากขึ้น	พนักงานส่วนตำบล/คณะกรรมการหมู่บ้าน	๒๐,๐๐๐						จำนวนครั้ง	คณะกรรมการตรวจการจ้างสามารถนำความรู้ที่ได้ไปปรับใช้ในการปฏิบัติงาน	กองคลัง
๙	โครงการรณรงค์การต่อต้านการทุจริต	เพื่อส่งเสริมการต่อต้านการทุจริตอับชั้น	ป้าย, ในการประชาสัมพันธ์ และเดินรณรงค์ -ป้ายไววัล ๑x๒ เมตร จำนวน ๗ ป้าย -ป้ายไววัล ๓x๕ เมตร จำนวน ๑ ป้าย	๑๐,๐๐๐	๑๐,๐๐๐	๑๐,๐๐๐	๑๐,๐๐๐	๑๐,๐๐๐	๑๐,๐๐๐	จำนวนครั้ง	สามารถนำความรู้ที่ได้รับไปปรับใช้ในชีวิตประจำวันได้	สำนักงานปลัด

รายละเอียดโครงการพัฒนา
แผนพัฒนาท้องถิ่น (พ.ศ.๒๕๖๖- ๒๕๗๐) แก้ไขครั้งที่ ๓/๒๕๖๖ (กรณีอำนาจผู้บริหารท้องถิ่น)

องค์การบริหารส่วนตำบลฤๅษี อำเภอปลวกแดง จังหวัดนครพนม

ก. ยุทธศาสตร์ชาติ ๒๐ ปี ยุทธศาสตร์ที่ ๖ ยุทธศาสตร์ชาติด้านการศึกษาและพัฒนาระบบการบริหารจัดการภาครัฐ
ข. แผนพัฒนาเศรษฐกิจและสังคมแห่งชาติ ฉบับที่ ๑๓ ไทยมีภาครัฐที่ทันสมัย มีประสิทธิภาพ และตอบโจทย์ประชาชน เปลี่ยนรูปแบบการทำงานของภาครัฐให้เป็นดิจิทัลและปรับโครงสร้างของภาครัฐให้ยืดหยุ่น

ค. Sustainable Development Goals :SDGs เป้าหมายที่ ๑๖ สนับสนุนสังคมที่สงบสุขและครอบคลุมที่เอื้อต่อการพัฒนาที่ยั่งยืนให้ทุกคนเข้าถึงกระบวนการยุติธรรมและสถาบันที่มีประสิทธิภาพ

มีความรับผิดชอบและทุกคนสามารถเข้าถึงในทุกระบบ

ง. ยุทธศาสตร์การพัฒนาจังหวัด นครพนม ยุทธศาสตร์ที่ ๔ การพัฒนาสังคมและคุณภาพชีวิตเพื่อสร้างความสุขอย่างยั่งยืน

จ. ยุทธศาสตร์การพัฒนาขององค์กรปกครองส่วนท้องถิ่นในเขตจังหวัด นครพนม ยุทธศาสตร์ที่ ๕ การปรับสมดุลและเพิ่มประสิทธิภาพการบริหารจัดการภาครัฐ

๑. ยุทธศาสตร์การพัฒนาด้านการบริหาร การเมืองการปกครอง

๑.๑ กลยุทธ์ การพัฒนาการเมือง การบริหาร

(๑) แผนงาน...บริหารงานทั่วไป

ที่	โครงการ	วัตถุประสงค์	เป้าหมาย	งบประมาณและที่มา					ตัวชี้วัด (KPI)	ผลลัพธ์ที่คาดว่าจะได้รับ	หน่วยงานรับผิดชอบหลัก
				๒๕๖๖ (บาท)	๒๕๖๗ (บาท)	๒๕๖๘ (บาท)	๒๕๖๙ (บาท)	๒๕๗๐ (บาท)			
๑๐	อุดหนุนการจัดงานพระราชพิธี ๑๒ สิงหาคม	อุดหนุนการจัดกิจกรรมวันที่ ๑๒ สิงหาคมราชินี	ประชาชน หน่วยงานราชการ ต่างๆในเขตอำเภอปลวกแดงร่วมแสดงความจงรักภักดี	๕,๐๐๐	๕,๐๐๐	๕,๐๐๐	๕,๐๐๐	๕,๐๐๐	ร้อยละของผู้ร่วมกิจกรรม	ประชาชน หน่วยงานราชการต่างร่วมแสดงความจงรักภักดี	สำนักปลัด
๑๑	อุดหนุนการจัดงานพระราชพิธี ๒๘ กรกฎาคม	อุดหนุนการจัดกิจกรรมวันที่ ๒๘ กรกฎาคม	ประชาชน หน่วยงานราชการ ต่างๆในเขตอำเภอปลวกแดงร่วมแสดงความจงรักภักดี	๓๐,๐๐๐	๓๐,๐๐๐	๓๐,๐๐๐	๓๐,๐๐๐	๓๐,๐๐๐	ร้อยละของผู้ร่วมกิจกรรม	ประชาชน หน่วยงานราชการต่างร่วมแสดงความจงรักภักดี	สำนักปลัด
๑๒	อุดหนุนการจัดงานพิธี ๒๓ ตุลาคม	อุดหนุนการจัดกิจกรรมวันปิยมหาราช	ประชาชน หน่วยงานราชการ ต่างๆในเขตอำเภอปลวกแดงร่วมแสดงความจงรักภักดีและระลึกถึงพระมหากษัตริย์คุณ	๕,๐๐๐	๕,๐๐๐	๕,๐๐๐	๕,๐๐๐	๕,๐๐๐	ร้อยละของผู้ร่วมกิจกรรม	ประชาชน หน่วยงานราชการต่างร่วมแสดงความจงรักภักดี	สำนักปลัด
๑๓	อุดหนุนการจัดงานพิธี ๑๓ ตุลาคม	อุดหนุนการจัดกิจกรรม	ประชาชน หน่วยงานราชการ ต่างๆในเขตอำเภอปลวกแดงร่วมแสดงความจงรักภักดีและระลึกถึงพระมหากษัตริย์คุณ	๑๐,๐๐๐	๑๐,๐๐๐	๑๐,๐๐๐	๑๐,๐๐๐	๑๐,๐๐๐	ร้อยละของผู้ร่วมกิจกรรม	ประชาชน หน่วยงานราชการต่างร่วมแสดงความจงรักภักดี	สำนักปลัด

รายละเอียดโครงการพัฒนา
แผนพัฒนาท้องถิ่น (พ.ศ.๒๕๖๖- ๒๕๗๐) แก้ไขครั้งที่ ๓/๒๕๖๖ (กรณีอำนาจผู้บริหารท้องถิ่น)
องค์การบริหารส่วนตำบลฤๅษี อำเภอปลาปาก จังหวัดนครพนม

- ก. ยุทธศาสตร์ชาติ ๒๐ ปี ยุทธศาสตร์ที่ ๖ ยุทธศาสตร์ชาติด้านการปรับสมดุลและพัฒนากระบวนการบริหารจัดการภาครัฐให้เป็นดิจิทัลและปรับ
ข. แผนพัฒนาเศรษฐกิจและสังคมแห่งชาติ ฉบับที่ ๑๓ หมวดหน้าที่ ๑๓ ไทยมีภาครัฐที่ทันสมัย มีประสิทธิภาพ และตอบสนองต่อประชาชน เปลี่ยนรูปแบบการทำงานของภาครัฐให้เป็นที่พึงปรารถนา
ค. Sustainable Development Goals :SDGs เป้าหมายที่ ๑๖ สนับสนุนสังคมที่สงบสุขและครอบคลุมที่เอื้อต่อการพัฒนาที่ยั่งยืนให้ทุกคนเข้าถึงกระบวนการยุติธรรมและสร้างสถาบันที่มีประสิทธิภาพ
ง. ยุทธศาสตร์การพัฒนาจังหวัด ยุทธศาสตร์ที่ ๔ การพัฒนากิจกรรมและคุณภาพชีวิตเพื่อสร้างความสุขอย่างยั่งยืน
จ. ยุทธศาสตร์การพัฒนาขององค์กรปกครองส่วนท้องถิ่นในเขตจังหวัด ยุทธศาสตร์ที่ ๕ การปรับสมดุลและเพิ่มประสิทธิภาพการบริหารจัดการภาครัฐ

๑ ยุทธศาสตร์การพัฒนาตำบลการบริหาร การเมืองการปกครอง

๑.๑ กลยุทธ์ การพัฒนาการเมือง การบริหาร

(๑) แผนงาน...บริหารงานทั่วไป

ที่	โครงการ	วัตถุประสงค์	เป้าหมาย	งบประมาณและที่มา					ตัวชี้วัด (KPI)	ผลลัพธ์ ที่คาดว่าจะได้รับ	หน่วยงาน รับผิดชอบ หลัก
				๒๕๖๖ (บาท)	๒๕๖๗ (บาท)	๒๕๖๘ (บาท)	๒๕๖๙ (บาท)	๒๕๗๐			
๑๔	อุดหนุนการจัดงานพระราชพิธี ๓ มิถุนายน	อุดหนุนการจัดกิจกรรม วันที่ ๓ มิถุนายน	ประชาชน หน่วยงานราชการ ต่างๆในเขตอำเภอปลาปาก ร่วมแสดงความจงรักภักดี	๑๐,๐๐๐	๑๐,๐๐๐	๑๐,๐๐๐	๑๐,๐๐๐	๑๐,๐๐๐	ร้อยละของผู้ ร่วมกิจกรรม	ประชาชน หน่วยงานราชการ ต่างๆร่วมแสดงความจงรักภักดี	สำนักงาน ปลัด
๑๕	ค่าใช้จ่ายในการจัดงาน พิธีและวันสำคัญของทาง ราชการ	เพื่อเป็นค่าใช้จ่ายในการจัด งานรัฐพิธีวันสำคัญของทาง ราชการ	ประชาชน หน่วยงานราชการ ต่างๆในเขตตำบลร่วมแสดงความจงรักภักดีและระลึกถึง พระมหากษัตริย์คุณ	๒๐,๐๐๐	๒๐,๐๐๐	๒๐,๐๐๐	๒๐,๐๐๐	๒๐,๐๐๐	ร้อยละของผู้ ร่วมกิจกรรม	ประชาชน หน่วยงานราชการ ต่างๆร่วมแสดงความจงรักภักดี	สำนักงาน ปลัด
๑๖	อุดหนุนการจัดงานพิธี ๕ ธันวาคม	อุดหนุนการจัดกิจกรรม วันที่ ๕ ธันวาคม	ประชาชน หน่วยงานราชการ ต่างๆในเขตอำเภอปลาปาก ร่วมแสดงความจงรักภักดี และระลึกถึงพระมหา กษัตริย์คุณ	๕,๐๐๐	๕,๐๐๐	๕,๐๐๐	๕,๐๐๐	๕,๐๐๐	ร้อยละของผู้ ร่วมกิจกรรม	ประชาชน หน่วยงานราชการ ต่างๆร่วมแสดงความจงรักภักดี	สำนักงาน ปลัด

รายละเอียดโครงการพัฒนา
แผนพัฒนาท้องถิ่น (พ.ศ.๒๕๖๖-๒๕๗๐) แก้ไขครั้งที่ ๓/๒๕๖๖ (กรณีอำนาจผู้บริหารท้องถิ่น)
องค์การบริหารส่วนตำบลฤๅษี อำเภอปลาปาก จังหวัดนครพนม

- ก. ยุทธศาสตร์ชาติ ๒๐ ปี ยุทธศาสตร์ที่ ๖ ยุทธศาสตร์ชาติด้านการปรับสมดุลและพัฒนาระบบการบริหารจัดการภาครัฐ
- ข. แผนพัฒนาเศรษฐกิจและสังคมแห่งชาติ ฉบับที่ ๑๓ หมายเหตุที่ ๑๓ ไทยมีภาครัฐที่ทันสมัย มีประสิทธิภาพ และตอบโจทย์ประชาชน เปลี่ยนรูปแบบการทำงานของภาครัฐให้เป็นดิจิทัลและปรับโครงสร้างของภาครัฐให้ดีขึ้น
- ค. Sustainable Development Goals :SDGs เป้าหมายที่ ๑๖ สนับสนุนสังคมที่สงบสุขและครอบคลุมที่เอื้อต่อการพัฒนาที่ยั่งยืนให้ทุกคนเข้าถึงกระบวนการยุติธรรมและสร้างสถาบันที่มีประสิทธิภาพ มีความรับผิดชอบและทุกคนสามารถเข้าถึงในทุกกระบวนการ
- ง. ยุทธศาสตร์การพัฒนาจังหวัด ยุทธศาสตร์ที่ ๔ การพัฒนาสังคมและคุณภาพชีวิตเพื่อสร้างความสุขอย่างยั่งยืน
- จ. ยุทธศาสตร์การพัฒนาองค์กรปกครองส่วนท้องถิ่นในเขตจังหวัด ยุทธศาสตร์ที่ ๕ การปรับสมดุลและเพิ่มประสิทธิภาพการบริหารจัดการภาครัฐ

๑ ยุทธศาสตร์การพัฒนาด้านการบริหาร การเมืองการปกครอง

๑.๑ กลยุทธ์ การพัฒนาการเมือง การบริหาร

(๑) แผนงาน...บริหารงานทั่วไป

ที่	โครงการ	วัตถุประสงค์	เป้าหมาย	งบประมาณและที่มา					ตัวชี้วัด (KPI)	ผลลัพธ์ ที่คาดว่าจะได้รับ	หน่วยงานรับผิดชอบหลัก
				๒๕๖๖ (บาท)	๒๕๖๗ (บาท)	๒๕๖๘ (บาท)	๒๕๖๙ (บาท)	๒๕๗๐ (บาท)			
๑๗	โครงการ อบรม เคลื่อนที่ พบประชาชน	เพื่อสร้างความรู้ความเข้าใจในกิจกรรมขององค์กรและให้มีการทำงานแบบ บูรณาการ	อบต.เคลื่อนที่พบประชาชนในพื้นที่ ตำบลฤๅษี	๓๐,๐๐๐	๓๐,๐๐๐	๓๐,๐๐๐	๓๐,๐๐๐	๓๐,๐๐๐	ร้อยละของ ความพึงพอใจ ของประชาชน	ประชาชนมีความรู้ ความเข้าใจในการ ดำเนินกิจกรรม ของอบต.	สำนักงานปลัด
๑๘	โครงการยกย่องเชิดชูเกียรติบุคคลที่ประพฤติดี ให้เป็นที่ประจักษ์ในระดับ ตำบล	เพื่อส่งเสริมและยกย่องเชิดชูเกียรติให้กับบุคคลที่ทำความดี ประพฤติดีต่อสังคม	พนักงาน เจ้าหน้าที่ ผู้นำ ชุมชน	๒๐,๐๐๐	๒๐,๐๐๐	๒๐,๐๐๐	๒๐,๐๐๐	๒๐,๐๐๐	จำนวนครั้ง	เป็นการยกย่องเชิดชูเกียรติให้กับบุคคลที่ทำความดี ประพฤติดีต่อสังคม	สำนักงานปลัด

รายละเอียดโครงการพัฒนา
แผนพัฒนาท้องถิ่น (พ.ศ.๒๕๖๖- ๒๕๗๐) แก้ไขครั้งที่ ๓/๒๕๖๖ (กรณีอำนาจผู้บริหารท้องถิ่น)
องค์การบริหารส่วนตำบลตากใต้ อำเภอบ้านตาก จังหวัดนครพนม

- ก. ยุทธศาสตร์ชาติ ๒๐ ปี ยุทธศาสตร์ชาติด้านการปรับสมดุลและพัฒนากระบวนการบริหารจัดการภาครัฐให้เป็นดิจิทัลและปรับ
ข. แผนพัฒนาเศรษฐกิจและสังคมแห่งชาติ ฉบับที่ ๑๓ ไทยมีภาคครัวเรือนที่ทันสมัย มีประสิทธิภาพ และตอบโจทย์ประชาชน เปลี่ยนรูปแบบการทำงานของภาครัฐให้เป็นดิจิทัลและปรับ
โครงสร้างของภาครัฐให้ยืดหยุ่น
ค. Sustainable Development Goals :SDGs เป้าหมายที่ ๑๖ สนับสนุนสังคมที่สงบสุขและครอบคลุมที่เอื้อต่อการพัฒนาที่ยั่งยืนให้ทุกคนเข้าถึงกระบวนการยุติธรรมและสร้างสถาบันที่มีประสิทธิภาพ
มีความรับผิดชอบและทุกคนสามารถเข้าถึงในทุกกระบวนการ
ง. ยุทธศาสตร์การพัฒนาจังหวัด ยุทธศาสตร์ที่ ๔ การพัฒนาสังคมและคุณภาพชีวิตเพื่อสร้างความสุขอย่างยั่งยืน
จ. ยุทธศาสตร์การพัฒนาขององค์กรปกครองส่วนท้องถิ่นในเขตจังหวัด ยุทธศาสตร์ ที่ ๕ การปรับสมดุลและเพิ่มประสิทธิภาพการบริหารจัดการภาครัฐ

๑ ยุทธศาสตร์การพัฒนาด้านการบริหาร การเมืองการปกครอง

๑.๑ กลยุทธ์ การพัฒนาการเมือง การบริหาร

(๑) แผนงาน...บริหารงานทั่วไป

ที่	โครงการ	วัตถุประสงค์	เป้าหมาย	งบประมาณและที่มา					ตัวชี้วัด (KPI)	ผลลัพธ์ ที่คาดว่าจะได้รับ	หน่วยงานรับผิดชอบหลัก
				๒๕๖๖ (บาท)	๒๕๖๗ (บาท)	๒๕๖๘ (บาท)	๒๕๖๙ (บาท)	๒๕๗๐ (บาท)			
๑๙	ปรับปรุงอาคารเพื่อจัดตั้ง ศูนย์ผู้สูงอายุผู้พิการ	เพื่อใช้เป็นสถานที่ปฏิบัติงาน และประสานงานของ เจ้าหน้าที่ เกี่ยวกับผู้สูงอายุ ผู้พิการ	ด้านข้างศูนย์ อปพร.	๓๐๐,๐๐๐	๓๐๐,๐๐๐	๓๐๐,๐๐๐	๓๐๐,๐๐๐	๓๐๐,๐๐๐	อาคาร ๑ หลัง	มีสถานที่ปฏิบัติงานด้าน ผู้สูงอายุ ผู้พิการที่ชัดเจน	กองช่าง
๒๐	ซ่อมแซมกระเบื้องแผ่นสื่อน ทางแยกในหมู่บ้าน	เพื่อป้องกันการเกิดอุบัติเหตุ	ซ่อมแซมกระเบื้องแผ่นสื่อน จำนวนจุดที่เสียหาย	๓๐,๐๐๐	๓๐,๐๐๐	๓๐,๐๐๐	๓๐,๐๐๐	๓๐,๐๐๐	ร้อยละการเกิดอุบัติเหตุลดลง	ลดอัตราการเกิดอุบัติเหตุ	กองช่าง

รายละเอียดโครงการพัฒนา
แผนพัฒนาท้องถิ่น (พ.ศ.๒๕๖๖- ๒๕๗๐) แก่ไขครั้งทั้งที่ ๓/๒๕๖๖ (กรณีอำนาจผู้บริหารท้องถิ่น)
องค์การบริหารส่วนตำบลฤๅไน อำเภอปลาปาก จังหวัดนครพนม

- ก. ยุทธศาสตร์ชาติ ๒๐ ปี ยุทธศาสตร์ที่ ๖ ยุทธศาสตร์ชาติด้านการพัฒนาสังคมและคุณภาพชีวิตเพื่อสร้างความสุขอย่างยั่งยืน
 - ข. แผนพัฒนาเศรษฐกิจและสังคมแห่งชาติ ฉบับที่ ๑๓ หมายความว่า มีประสิทธิภาพ และตอบใจประชาชน เปลี่ยนรูปแบบการทำงานของภาครัฐให้เป็นดิจิทัลและปรับโครงสร้างของภาครัฐให้ยืดหยุ่น
 - ค. Sustainable Development Goals :SDGs เป้าหมายที่ ๑๖ สนับสนุนสังคมที่สงบสุขและครอบคลุมที่เอื้อต่อการพัฒนาที่ยั่งยืนให้ทุกคนเข้าถึงกระบวนการยุติธรรมและสร้างสถาบันที่มีประสิทธิภาพ มีความรับผิดชอบและทุกคนสามารถเข้าถึงในทุกกระบวนการ
 - ง. ยุทธศาสตร์การพัฒนาจังหวัด ยุทธศาสตร์ที่ ๔ การพัฒนาสังคมและคุณภาพชีวิตเพื่อสร้างความสุขอย่างยั่งยืน
 - จ. ยุทธศาสตร์การพัฒนาขององค์กรปกครองส่วนท้องถิ่นในเขตจังหวัด ยุทธศาสตร์ที่ ๕ การปรับสมดุลและเพิ่มประสิทธิภาพการบริหารจัดการภาครัฐ
- ๑ ยุทธศาสตร์การพัฒนาด้านการบริหาร การเมืองการปกครอง

๑.๑ กลยุทธ์ การพัฒนาการเมือง การบริหาร

(๑) แผนงาน...บริหารงานทั่วไป

ลำดับ ที่	โครงการ	วัตถุประสงค์	เป้าหมาย (ผลผลิตของโครงการ)	งบประมาณและที่ผ่านมา					ผลที่คาดว่าจะ ได้รับ	หน่วยงาน รับผิดชอบหลัก
				ปี ๒๕๖๖ (บาท)	ปี ๒๕๖๗ (บาท)	ปี ๒๕๖๘ (บาท)	ปี ๒๕๖๙ (บาท)	ปี ๒๕๗๐ (บาท)		
๒๑	การติดตั้งวงจรมีด CCTV	เพื่อให้ราษฎรมี ความปลอดภัยในชีวิตและทรัพย์สิน	ในตำบลฤๅไน	๓๐๐,๐๐๐					ราษฎรมีความปลอดภัยในชีวิตและทรัพย์สิน	อบต.ฤๅไน/ หน่วยงานอื่น

รายละเอียดโครงการพัฒนา
แผนพัฒนาท้องถิ่น (พ.ศ.๒๕๖๖-๒๕๗๐) แก้ไขครั้งที่ ๗/๒๕๖๖ (กรณีอำนาจผู้บริหารท้องถิ่น)
สำหรับ โครงการที่เกิดสภาพขององค์กรปกครองส่วนท้องถิ่น
องค์การบริหารส่วนตำบลฤๅษาคาใต้ อำเภอปลวกแดง จังหวัดนครพนม

- ก. ยุทธศาสตร์ชาติ ๒๐ ปี ยุทธศาสตร์ที่ ๒ ยุทธศาสตร์ด้านสร้างความรู้ความเข้าใจในการแข่งขัน
ข. แผนพัฒนาเศรษฐกิจและสังคมแห่งชาติ ฉบับที่ ๑๓ หมายเหตุที่ ๕ ไทยเป็นประตูการค้าการลงทุน และยุทธศาสตร์ทางโลจิสติกส์ที่สำคัญของภูมิภาค
ค. Sustainable Development Goals :SDGs เป้าหมายที่ ๙ สร้างโครงสร้างพื้นฐานที่มีความทนทานส่งเสริมการพัฒนาอุตสาหกรรมที่ยั่งยืนและส่งเสริมนวัตกรรม
ง. ยุทธศาสตร์การพัฒนาจังหวัด ยุทธศาสตร์ที่ ๓ การพัฒนาการค้าและการลงทุน
จ. ยุทธศาสตร์การพัฒนาขององค์กรปกครองส่วนท้องถิ่นในเขตจังหวัด ยุทธศาสตร์ที่ ๖ เมืองน่าอยู่

๑. ยุทธศาสตร์การพัฒนาโครงสร้างพื้นฐาน
๑.๑. กลยุทธ์ ก่อสร้างปรับปรุง ซ่อมแซมโครงสร้างพื้นฐาน ระบบสาธารณูปโภคและระบบสาธารณสุขการ

(๑) แผนงาน...อุตสาหกรรมและการโยธา

ลำดับ ที่	โครงการ	วัตถุประสงค์	เป้าหมาย (ผลผลิตของโครงการ)	งบประมาณและที่ผ่านมา				ตัวชี้วัด (KPI)	ผลที่คาดว่าจะ ได้รับ	หน่วยงาน รับผิดชอบหลัก
				ปี ๒๕๖๖ (บาท)	ปี ๒๕๖๗ (บาท)	ปี ๒๕๖๘ (บาท)	ปี ๒๕๖๙ (บาท)			
๑	หมู่ที่ ๒ ก่อสร้างหอบปราบศาล ขนาดใหญ่(ตามแบบกรม ทรัพยากรน้ำ)	เพื่อให้ราษฎรมี น้ำประปาใช้อย่าง ทั่วถึง	ขนาด ๓๐ ลบ.ม. เป็นระบบประปาขนาด ใหญ่	๔,๒๑๙,๐๐๐				ร้อยละของ ครัวเรือนมีน้ำ อุปโภค- บริโภค	ราษฎรมี น้ำประปาใช้ อย่างทั่วถึง	หน่วยงานอื่น
๒	หมู่ที่ ๒ ก่อสร้างหอบปราบศาล ขนาดใหญ่(ตามแบบกรม ทรัพยากรน้ำ)	เพื่อให้ราษฎรมี น้ำประปาใช้อย่าง ทั่วถึง	ขนาด ๓๐ ลบ.ม. เป็นระบบประปาขนาด ใหญ่	๓,๔๒๒,๐๐๐				ร้อยละของ ครัวเรือนมีน้ำ อุปโภค- บริโภค	ราษฎรมี น้ำประปาใช้ อย่างทั่วถึง	หน่วยงานอื่น
๓	หมู่ที่ ๒ ก่อสร้างถนนคอนกรีตเสริม เหล็ก	เพื่อให้ประชาชนได้มี เส้นทางสัญจรไปมา ได้สะดวกมากขึ้น	สายบ้านโพนทาก-บ้าน วังโพธิ์ กว้าง ๕ เมตร ยาว ๑,๐๕๕ เมตร หนา ๐.๑๕ เมตร ไหล่ทางข้างละ ๐.๐๐-๐.๕๐ เมตร หรือมีพื้นที่ไม่น้อยกว่า ๕,๒๒๕ ตารางเมตร	๓,๕๐๖,๐๐๐				ร้อยละของ ระยะทางที่ ดำเนินการ	ประชาชนได้มี เส้นทางสัญจรไป มาได้สะดวกมาก ขึ้น	หน่วยงานอื่น

รายละเอียดโครงการพัฒนา
แผนพัฒนาท้องถิ่น (พ.ศ.๒๕๖๖-๒๕๗๐) แก้ไขครั้งที่ ๗/๒๕๖๖ (กรณีอำนาจผู้บริหารท้องถิ่น)
สำหรับ โครงการที่เกิดศักยภาพขององค์กรปกครองส่วนท้องถิ่น
องค์การบริหารส่วนตำบลตาไ้ อำเภอปลวกแดง จังหวัดนครพนม

- ก. ยุทธศาสตร์ชาติ ๒๐ ปี ยุทธศาสตร์ชาติด้านการสร้างความสามารถในการแข่งขัน
 - ข. แผนพัฒนาเศรษฐกิจและสังคมแห่งชาติ ฉบับที่ ๑๓ หมายเหตุที่ ๕ ความเป็นอยู่ที่ดีของภูมิภาค
 - ค. Sustainable Development Goals :SDGs เป้าหมายที่ ๙ สร้างโครงสร้างพื้นฐานที่มีความทนทานส่งเสริมการพัฒนาอุตสาหกรรมที่ยั่งยืนและส่งเสริมนวัตกรรม
 - ง. ยุทธศาสตร์การพัฒนาจังหวัด ยุทธศาสตร์ที่ ๓ การพัฒนาการค้าและการลงทุน
 - จ. ยุทธศาสตร์การพัฒนาขององค์กรปกครองส่วนท้องถิ่นในเขตจังหวัด ยุทธศาสตร์ที่ ๖ เมืองน่าอยู่
- ๑ ยุทธศาสตร์การพัฒนาโครงสร้างพื้นฐาน ระบบสาธารณูปโภคและระบบสาธารณสุขบริการ
- ๑.๑ กลยุทธ์ ก่อสร้างปรับปรุง ซ่อมแซมโครงสร้างพื้นฐาน ระบบสาธารณูปโภคและระบบสาธารณสุขบริการ

(๑) แผนงาน...อุตสาหกรรมและการโยธา

ลำดับที่	โครงการ	วัตถุประสงค์	เป้าหมาย (ผลผลิตของโครงการ)	งบประมาณและที่ผ่านมา					ตัวชี้วัด (KPI)	ผลที่คาดว่าจะได้รับ	หน่วยงานรับผิดชอบหลัก
				ปี ๒๕๖๖ (บาท)	ปี ๒๕๖๗ (บาท)	ปี ๒๕๖๘ (บาท)	ปี ๒๕๖๙ (บาท)	๒๕๗๐ (บาท)			
๔	หมูที่ ๕ เสริมวิถันนเอสท์ลท์ ดิกคอนกรีต	เพื่อให้ประชาชนได้มี เส้นทางสัญจรไปมา ได้สะดวกมากขึ้น	สายทางบ้านกุดตาไ้-บ้านนา ดอกไม้ กว้าง ๖ เมตร ยาว ๕.๗๐๐ เมตร หนา ๐.๑๕ เมตร ไหล่ทางข้างละ ๐.๐๐-๐.๕๐ เมตร หรือมีพื้นที่ไม่น้อยกว่า ๓๔.๒๐๐ ตารางเมตร	๘,๘๗๕,๐๐๐					ระยะทางที่ ดำเนินการมีการ สัญจรไปมา สะดวก มากขึ้น	ประชาชนได้มี เส้นทางสัญจรไป มาได้สะดวกมาก ขึ้น	หน่วยงานอื่น
๕	หมูที่ ๕ ก่อสร้างฝายน้ำล้น แบบ มข ๒๕๖๗	เพื่อเก็บน้ำและ ชะลอน้ำไปใช้ทำ การเกษตร เลี้ยงสัตว์	หัวคือ จุดที่ ๑ กว้าง ๒๐ เมตร สันฝาย ๒ เมตร ผนังข้างสูง ๓.๕๐ เมตร จุดที่ ๒ กว้าง ๑๘ เมตร สันฝาย ๒ เมตร ผนังข้างสูง ๓.๕๐ เมตร	๑,๐๕๕,๓๐๐					ร้อยละของ ประชาชนมีน้ำ อุปโภค-บริโภค	เกษตรกรรมแหล่ง น้ำไว้ใช้ใน การเกษตร เลี้ยง สัตว์	หน่วยงานอื่น

รายละเอียดโครงการพัฒนา

แผนพัฒนาท้องถิ่น (พ.ศ.๒๕๖๖-๒๕๗๐) แก้ไขครั้งที่ ๓/๒๕๖๖ (กรณีอำนาจผู้บริหารท้องถิ่น)

สำหรับ โครงการที่เกินศักยภาพขององค์กรปกครองส่วนท้องถิ่น

องค์การบริหารส่วนตำบลฤๅษี อำเภอปลาปาก จังหวัดนครพนม

- ก. ยุทธศาสตร์ชาติ ๒๐ ปี ยุทธศาสตร์ที่ ๒ ยุทธศาสตร์ชาติด้านการสร้างเสริมขีดความสามารถในการแข่งขัน
- ข. แผนพัฒนาเศรษฐกิจและสังคมแห่งชาติ ฉบับที่ ๑๓ หมวดที่ ๕ ไทยเป็นประตูการค้าการลงทุน และยุทธศาสตร์ทางโลจิสติกส์ที่สำคัญของภูมิภาค
- ค. Sustainable Development Goals :SDGs เป้าหมายที่ ๙ สร้างโครงสร้างพื้นฐานที่มีคุณภาพที่ครอบคลุมและยั่งยืนและส่งเสริมนวัตกรรม
- ง. ยุทธศาสตร์การพัฒนาจังหวัด ยุทธศาสตร์ที่ ๓ การพัฒนาการค้าและการลงทุน
- จ. ยุทธศาสตร์การพัฒนาขององค์กรปกครองส่วนท้องถิ่นในเขตจังหวัด ยุทธศาสตร์ ที่ ๖ เมืองน่าอยู่

๑. ยุทธศาสตร์การพัฒนาโครงสร้างพื้นฐาน

๑.๑ กลยุทธ์ ก่อสร้างปรับปรุง ซ่อมแซมโครงสร้างพื้นฐาน ระบบสาธารณูปโภคและระบบสาธารณสุขการ

(๑) แผนงาน...อุตสาหกรรมและการโยธา

ลำดับ ที่	โครงการ	วัตถุประสงค์	เป้าหมาย (ผลผลิตของโครงการ)	งบประมาณและที่ผ่านมา					ตัวชี้วัด (KPI)	ผลที่คาดว่าจะ ได้รับ	หน่วยงาน รับผิดชอบ หลัก
				ปี ๒๕๖๖ (บาท)	ปี ๒๕๖๗ (บาท)	ปี ๒๕๖๘ (บาท)	ปี ๒๕๖๙ (บาท)	๒๕๗๐ (บาท)			
๖	หมู่ที่ ๑ ก่อสร้างถนนคอนกรีต เสริมเหล็ก บ้านนางาม	เพื่อให้ประชาชนได้มี เส้นทางสัญจรไปมา ได้สะดวกมากขึ้น	สถานที่ ๑ สายทางบ้านนางามโบสถ์ วงศ์พาน-บ้านนายตมยศ ทิลาณ (สายทางบะพันสี) กว้าง ๕.๐๐ เมตร ยาว ๘๕๐ เมตร หนา ๐.๑๕ เมตร ไหล่ทางข้างละ ๐.๐๐-๐.๕๐ เมตร หรือมีเนื้อที่ไม่น้อยกว่า ๔,๒๕๐ ตารางเมตร สายที่ ๒ สายบ้านนางาม-บ้านใหม่ วังเชื่อม กว้าง ๕.๐๐ เมตร ยาว ๓,๐๐๐ เมตร หนา ๐.๑๕ เมตร ไหล่ทางข้างละ ๐.๐๐-๐.๕๐ เมตร หรือมีเนื้อที่ไม่น้อยกว่า ๑๕,๐๐๐ ตารางเมตร	๒,๗๖๒,๕๐๐					ระยะทางที่ ดำเนินการมี การสัญจรไป มาสะดวก มาก ขึ้น	ราษฎรมีถนนที่มี สภาพดีสัญจรไป มาได้สะดวก	หน่วยงาน อื่น
				๔,๗๕๐,๐๐๐							

รายละเอียดโครงการพัฒนา
แผนพัฒนาท้องถิ่น (พ.ศ.๒๕๖๖-๒๕๗๐) แก้ไขครั้งที่ ๓/๒๕๖๖ (กรณีอำนาจผู้บริหารท้องถิ่น)
สำหรับ โครงการที่เกินศักยภาพขององค์กรปกครองส่วนท้องถิ่น
องค์การบริหารส่วนตำบลคูคาใต้ อำเภอบลาคู จังหวัดนครพนม

- ก. ยุทธศาสตร์ชาติ ๒๐ ปี ยุทธศาสตร์ที่ ๒ ยุทธศาสตร์ชาติด้านการศึกษาสร้างความรู้ความสามารถในการแข่งขัน
- ข. แผนพัฒนาเศรษฐกิจและสังคมแห่งชาติ ฉบับที่ ๑๓ หมายเหตุที่ ๕ ไทยเป็นประตูการค้าการลงทุน และยุทธศาสตร์ทางโลจิสติกส์ที่สำคัญของภูมิภาค
- ค. Sustainable Development Goals :SDGs เป้าหมายที่ ๙ สร้างโครงสร้างพื้นฐานที่มีคุณภาพพัฒนาอุตสาหกรรมที่ครอบคลุมและยั่งยืนและส่งเสริมนวัตกรรม
- ง. ยุทธศาสตร์การพัฒนาจังหวัด ยุทธศาสตร์ที่ ๓ การพัฒนากิจการและกิจการลงทุน
- จ. ยุทธศาสตร์การพัฒนาขององค์กรปกครองส่วนท้องถิ่นในเขตจังหวัด ยุทธศาสตร์ ที่ ๖ เมืองน่าอยู่

๑ ยุทธศาสตร์การพัฒนาโครงสร้างพื้นฐาน

๑.๑ กลยุทธ์ ก่อสร้างปรับปรุง ซ่อมแซมโครงสร้างพื้นฐาน ระบบสาธารณูปโภคและระบบสาธารณสุขการ

(๑) แผนงาน...อุตสาหกรรมและการโยธา

ลำดับ ที่	โครงการ	วัตถุประสงค์	เป้าหมาย (ผลผลิตของโครงการ)	งบประมาณและที่ผ่านมา				ตัวชี้วัด (KPI)	ผลที่คาดว่าจะ ได้รับ	หน่วยงาน รับผิดชอบ	
				ปี ๒๕๖๖ (บาท)	ปี ๒๕๖๗ (บาท)	ปี ๒๕๖๘ (บาท)	ปี ๒๕๖๙ (บาท)				๒๕๗๐ (บาท)
๗	หมู่ที่ ๑ ก่อสร้างสะพานคอนกรีต เสริมเหล็กข้ามอ่างเก็บน้ำ ห้วยน้ำเที่ยง	วัตถุประสงค์ เพื่อให้ประชาชนได้มี เส้นทางสัญจรไปมาได้ สะดวกมากขึ้น	เป้าหมาย (ผลผลิตของโครงการ) กว้าง ๖ เมตร ยาว ๑๒ เมตร	๑,๐๐๐,๐๐๐					ร้อยละของ ระยะทางที่ ดำเนินการ ดำเนินการ	ประชาชน เดินทางสะดวก มากขึ้น	หน่วยงานอื่น
๘	หมู่ที่ ๒ ซ่อมสร้างถนนคอนกรีต เสริมเหล็ก (ผิวแอสฟัลติกคอนกรีต)	วัตถุประสงค์ เพื่อให้ประชาชนได้มี เส้นทางสัญจรไปมาได้ สะดวกมากขึ้น	เป้าหมายบ้านโพธิ์ กว้าง ๕ เมตร ยาว ๔,๐๐๐ เมตร หนา ๐.๑๕ เมตร ไหล่ทางข้างละ ๐.๐๐-๐.๐๕ เมตร หรือมีเนื้อที่ไม่น้อยกว่า ๒๐,๐๐๐ ตารางเมตร	๗,๘๓๐,๐๐๐					ร้อยละของ ระยะทางที่ ดำเนินการ ดำเนินการ	ประชาชน เดินทางสะดวก มากขึ้น	หน่วยงานอื่น

รายละเอียดโครงการพัฒนา

แผนพัฒนาท้องถิ่น (พ.ศ.๒๕๖๖- ๒๕๗๐) แก้ไขครั้งที่ ๓/๒๕๖๖ (กรณีอำนาจผู้บริหารท้องถิ่น)
 สำหรับ โครงการที่เกินศักยภาพขององค์กรปกครองส่วนท้องถิ่น
 องค์การบริหารส่วนตำบลดุกดากไ้ อำเภอปลาลปาก จังหวัดนครพนม

- ก. ยุทธศาสตร์ชาติ ๒๐ ปี ยุทธศาสตร์ชาติด้านการสร้างความสามารถในการแข่งขัน
- ข. แผนพัฒนาเศรษฐกิจและสังคมแห่งชาติ ฉบับที่ ๑๓ หมวดหมายที่ ๕ ไทยเป็นประตูการค้าการลงทุน และยุทธศาสตร์ทางโลจิสติกส์ที่สำคัญของภูมิภาค
- ค. Sustainable Development Goals :SDGs เป้าหมายที่ ๙ สร้างโครงสร้างพื้นฐานที่มีความทนทานส่งเสริมการพัฒนาอุตสาหกรรมที่ครอบคลุมและยั่งยืนและส่งเสริมนวัตกรรม
- ง. ยุทธศาสตร์การพัฒนาจังหวัด ยุทธศาสตร์ที่ ๓ การพัฒนาการค้าและการลงทุน
- จ. ยุทธศาสตร์การพัฒนาขององค์กรปกครองส่วนท้องถิ่นในเขตจังหวัด ยุทธศาสตร์ ที่ ๒ เมืองน่าอยู่
 - ๑ ยุทธศาสตร์การพัฒนาโครงการ
 - ๑.๑ กลยุทธ์ ก่อสร้างปรับปรุง ซ่อมแซมโครงการอุปโภคและระบบสาธารณสุขอุปการ

(๑) แผนงาน...อุตสาหกรรมและการโยธา

ลำดับ ที่	โครงการ	วัตถุประสงค์	เป้าหมาย (ผลผลิตของโครงการ)	งบประมาณและที่ผ่านมา				ตัวชี้วัด (KPI)	ผลที่คาดว่าจะ ได้รับ	หน่วยงาน รับผิดชอบหลัก
				ปี ๒๕๖๖ (บาท)	ปี ๒๕๖๗ (บาท)	ปี ๒๕๖๘ (บาท)	ปี ๒๕๖๙ (บาท)			
๙	ขุมที่ ๒ ก่อสร้างถนนคอนกรีตเสริม เหล็ก	เพื่อให้ประชาชนได้ มีเส้นทางสัญจรไป มาได้อย่างสะดวก	-สายนบ้านโพธิ์ท่า-บ้าน นางาม กว้าง ๕ เมตร ยาว ๒,๗๐๐ เมตร หนา ๐.๑๕ เมตร ไหล่ทางข้างละ ๐.๐๐-๐.๕๐ เมตร หรือมีพื้นที่ไม่น้อยกว่า ๑๓,๕๐๐ ตารางเมตร	๘,๗๗๕,๐๐๐					ร้อยละของ ระยะทางที่ ดำเนินการ ดำเนินการ	รายงาน รับผลิตชอบหลัก หน่วยงานอื่น

รายละเอียดโครงการพัฒนา
แผนพัฒนาท้องถิ่น (พ.ศ.๒๕๖๖-๒๕๗๐) แก้ไขครั้งที่ ๓/๒๕๖๖ (กรณีอำนาจผู้บริหารท้องถิ่น)
สำหรับ โครงการที่เกินศักยภาพขององค์กรปกครองส่วนท้องถิ่น
องค์การบริหารส่วนตำบลฤๅไน อำเภอปลาปาก จังหวัดนครพนม

- ก. ยุทธศาสตร์ชาติ ๒๐ ปี ยุทธศาสตร์ที่ ๒ ยุทธศาสตร์ชาติด้านการสร้างความสามารถในการแข่งขัน
- ข. แผนพัฒนาเศรษฐกิจและสังคมแห่งชาติ ฉบับที่ ๑๓ หมายเหตุที่ ๕ ไทยเป็นประตูการค้าการลงทุน และยุทธศาสตร์ทางโลจิสติกส์ที่สำคัญของภูมิภาค
- ค. Sustainable Development Goals :SDGs เป้าหมายที่ ๙ สร้างโครงสร้างพื้นฐานที่มีคุณภาพการพัฒนากอุตสาหกรรมที่ครอบคลุมและยั่งยืนและส่งเสริมนวัตกรรม
- ง. ยุทธศาสตร์การพัฒนาจังหวัด ยุทธศาสตร์ที่ ๓ การพัฒนาการค้าและการลงทุน
- จ. ยุทธศาสตร์การพัฒนาองค์กรปกครองส่วนท้องถิ่นในเขตจังหวัด ยุทธศาสตร์ ที่ ๖ เมืองน่าอยู่
 - ๑ ยุทธศาสตร์การพัฒนาโครงสร้างพื้นฐาน

๑.๑ กลยุทธ์ ก่อสร้างปรับปรุง ซ่อมแซมโครงสร้างพื้นฐาน ระบบสาธารณูปโภคและระบบสาธารณสุขการ

(๑) แผนงาน...อุตสาหกรรมและการโยธา

ลำดับ ที่	โครงการ	วัตถุประสงค์	เป้าหมาย (ผลผลิตของโครงการ)	งบประมาณและที่ผ่านมา				ตัวชี้วัด (KPI)	ผลที่คาดว่าจะ ได้รับ	หน่วยงาน รับผิดชอบหลัก
				ปี ๒๕๖๖ (บาท)	ปี ๒๕๖๗ (บาท)	ปี ๒๕๖๘ (บาท)	ปี ๒๕๖๙ (บาท)			
๑๐	ก่อสร้างเมรุเผาศพ	เพื่อให้ราษฎรใช้เป็น สถานที่ฌาปนกิจศพ	หมู่ที่ ๒ หมู่ที่ ๖ หมู่ที่ ๙	๑,๕๐๐,๐๐๐	๑,๕๐๐,๐๐๐	๑,๕๐๐,๐๐๐		จำนวนเมรุที่ ก่อสร้าง	ราษฎรใช้เป็น สถานที่ฌาปนกิจ ศพ	หน่วยงานอื่น
๑๑	หมู่ที่ ๓ ก่อสร้างถนนคอนกรีตเสริม เหล็ก	เพื่อให้ประชาชนได้มี เส้นทางสัญจรไปมา ได้สะดวกมากขึ้น	สายทางบ้านคอนตู-บ้าน นาดอกไม้ กว้าง ๕ เมตร ยาว ๓,๐๐๐ เมตร หนา ๐.๑๕ เมตร ไหล่ทางข้างละ ๐.๐๐-๐.๕๐ เมตร หรือพื้นที่ไม่น้อยกว่า ๑๓,๕๐๐ ตารางเมตร	๙,๕๗๐,๐๐๐				ระยะทางที่ ดำเนินการมี การสัญจรไป มาสะดวก มากขึ้น	ประชาชนได้มี เส้นทางสัญจรไป มาได้สะดวกมาก ขึ้น	หน่วยงานอื่น

รายละเอียดโครงการพัฒนา

แผนพัฒนาท้องถิ่น (พ.ศ.๒๕๖๖- ๒๕๗๐) แก้ไขครั้งที่ ๓/๒๕๖๖ (กรณีอำนาจผู้บริหารท้องถิ่น)

สำหรับ โครงการที่เกินศักยภาพขององค์กรปกครองส่วนท้องถิ่น
องค์กรบริหารส่วนตำบลคุตาใต้ อำเภอปลวกแดง จังหวัดนครพนม

- ก. ยุทธศาสตร์ชาติ ๒๐ ปี ยุทธศาสตร์ชาติด้านการสร้างความเป็นธรรมในสังคม
- ข. แผนพัฒนาเศรษฐกิจและสังคมแห่งชาติ ฉบับที่ ๑๓ หมายเหตุที่ ๕ ไทยเป็นประตูการค้าการลงทุน และยุทธศาสตร์ทางโลจิสติกส์ที่สำคัญของภูมิภาค
- ค. Sustainable Development Goals :SDGs เป้าหมายที่ ๙ สร้างโครงสร้างพื้นฐานที่มีคุณภาพการพัฒนาศาธารณที่ยั่งยืนและส่งเสริมนวัตกรรม
- ง. ยุทธศาสตร์พัฒนาจังหวัด ยุทธศาสตร์ที่ ๓ การพัฒนาการค้าและการลงทุน
- จ. ยุทธศาสตร์พัฒนาขององค์กรปกครองส่วนท้องถิ่นในเขตจังหวัด ยุทธศาสตร์ ที่ ๖ เมืองน่าอยู่
 - ๑ ยุทธศาสตร์การพัฒนาโครงสร้างพื้นฐาน
 - ๑.๑ กลยุทธ์ ปรับปรุง ซ่อมแซมโครงสร้างพื้นฐาน ระบบสาธารณูปโภคและระบบสาธารณสุขการ

(๑) แผนงาน...อุตสาหกรรมและการโยธา

ลำดับที่	โครงการ	วัตถุประสงค์	เป้าหมาย (ผลผลิตของโครงการ)	งบประมาณและที่ผ่านมา				ตัวชี้วัด (KPI)	ผลที่คาดว่าจะได้รับ	หน่วยงานรับผิดชอบหลัก
				ปี ๒๕๖๖ (บาท)	ปี ๒๕๖๗ (บาท)	ปี ๒๕๖๘ (บาท)	ปี ๒๕๖๙ (บาท)			
๑๒	หมูที่ ๓ ก่อสร้างถนนคอนกรีตเสริมเหล็ก	เพื่อให้ประชาชนได้เส้นทางสัญจรไปมาได้สะดวกมากขึ้น	สายหนองตอก กว้าง ๓.๕๐ เมตร ยาว ๘๐๐ เมตร หน้า ๐.๑๕ เมตร ใต้ทางข้างละ ๐.๐๐-๐.๕๐ เมตร หรือพื้นที่ไม่น้อยกว่า ๒,๘๐๐ ตารางเมตร	๑,๘๒๐,๐๐๐				ระยะทางที่ดำเนินการมีการสัญจรไปมาสะดวกมากขึ้น	หน่วยงานอื่น	
๑๓	ก่อสร้างท่อลอดเหลี่ยม	เพื่อการระบายน้ำที่ดีในฤดูฝน	สายทางหนองหัวหมาน ขนาด ๒-๒.๑๐x๒.๑๐ เมตร ยาว ๖.๐๐ เมตร	๖๕๐,๐๐๐				ร้อยละของระยะทางที่ดำเนินการ	หน่วยงานอื่น	
๑๔	หมูที่ ๔ เสริมผิวถนนแอสฟัลท์ติกคอนกรีต รหัสทางหลวง นพ ๓๒๑-๐๐๐๕	เพื่อให้ประชาชนได้เส้นทางสัญจรไปมาได้สะดวกมากขึ้น	สายทางบ้านกุดตาใต้-แสนสำราญ กว้าง ๕ เมตร ยาว ๑,๒๐๐ เมตร หน้า ๐.๐๕ เมตร ใต้ทางข้างละ ๐.๐๐-๐.๕๐ เมตร หรือพื้นที่ไม่น้อยกว่า ๖,๐๐๐ ตารางเมตร	๑,๕๙๒,๐๐๐				ระยะทางที่ดำเนินการมีการสัญจรไปมาสะดวกมากขึ้น	หน่วยงานอื่น	

รายละเอียดโครงการพัฒนา

แผนพัฒนาท้องถิ่น (พ.ศ.๒๕๖๖-๒๕๗๐) แก้ไขครั้งที่ ๓/๒๕๖๖ (กรณีอำนาจผู้บริหารท้องถิ่น)

สำหรับ โครงการที่เกิดขึ้นศักยภาพขององค์กรปกครองส่วนท้องถิ่น

องค์การบริหารส่วนตำบลฤๅษี อำเภอปลาปาก จังหวัดนครพนม

- ก. ยุทธศาสตร์ชาติ ๒๐ ปี ยุทธศาสตร์ที่ ๒ ยุทธศาสตร์ชาติด้านการศึกษาสร้างความรู้ความเข้าใจในการแข่งขัน
- ข. แผนพัฒนาเศรษฐกิจและสังคมแห่งชาติ ฉบับที่ ๑๓ หมวดหมายที่ ๕ ไทยเป็นประตูการค้าการลงทุน และยุทธศาสตร์ทางโลจิสติกส์ที่สำคัญของภูมิภาค
- ค. Sustainable Development Goals :SDGs เป้าหมายที่ ๙ สร้างโครงสร้างพื้นฐานที่มีคุณภาพพัฒนาอุตสาหกรรมที่ครอบคลุมและยั่งยืนและส่งเสริมนวัตกรรม
- ง. ยุทธศาสตร์การพัฒนาจังหวัด ยุทธศาสตร์ที่ ๓ การพัฒนาการค้าและการลงทุน
- จ. ยุทธศาสตร์การพัฒนาขององค์กรปกครองส่วนท้องถิ่นในเขตจังหวัด ยุทธศาสตร์ ที่ ๖ เมืองน่าอยู่

๑ ยุทธศาสตร์การพัฒนาโครงสร้างพื้นฐาน

๑.๑ กศยพท์ ก่อสร้างปรับปรุง ซ่อมแซมโครงสร้างพื้นฐาน ระบบสาธารณูปโภคและระบบสาธารณสุข

(๑) แผนงาน...อุตสาหกรรมและการโยธา

ลำดับ ที่	โครงการ	วัตถุประสงค์	เป้าหมาย (ผลผลิตของโครงการ)	งบประมาณและที่ผ่านมา					ตัวชี้วัด (KPI)	ผลที่คาดว่าจะ ได้รับ	หน่วยงาน รับผิดชอบหลัก
				ปี ๒๕๖๖ (บาท)	ปี ๒๕๖๗ (บาท)	ปี ๒๕๖๘ (บาท)	ปี ๒๕๖๙ (บาท)	๒๕๗๐ (บาท)			
๑๕	ซ่อมสร้างถนนคอนกรีตเสริมเหล็ก (ถนนคอนกรีตเสริมเหล็ก)	เพื่อให้ประชาชนได้มีเส้นทางสัญจรไปมาได้อย่างสะดวกมากขึ้น	สายที่ ๑ สายทางบ้านนายจันทร์ ชาวหมู่บ้านนายเสยจุมศรี กว้าง ๕ เมตร ยาว ๔๕๓ เมตร หนา ๐.๑๕ เมตร ไหล่ทางข้างละ ๐.๐๐-๐.๕๐ เมตรหรือมีพื้นที่ไม่น้อยกว่า ๒,๖๖๕ ตารางเมตร สายที่ ๒ สายทางบ้านนางวารุณี ปรับวิถีชัย-บ้านนางอมรรัตน์ อินทรี กว้าง ๕ เมตร ยาว ๔๕๓ เมตร หนา ๐.๑๕ เมตร ไหล่ทางข้างละ ๐.๐๐-๐.๕๐ เมตรหรือมีพื้นที่ไม่น้อยกว่า ๒,๖๖๕ ตารางเมตร	๑,๔๗๒,๒๐๐					ร้อยละของระยะทางที่ดำเนินการ	ประชาชนได้มีเส้นทางสัญจรไปมาได้อย่างสะดวกมากขึ้น	หน่วยงานอื่น

รายละเอียดโครงการพัฒนา

แผนพัฒนาท้องถิ่น (พ.ศ.๒๕๖๖-๒๕๗๐) แก้ไขครั้งที่ ๓/๒๕๖๖ (กรณีอำนาจผู้บริหารท้องถิ่น)

สำหรับ โครงการที่เกิดขึ้นศักยภาพขององค์กรปกครองส่วนท้องถิ่น
องค์กรบริหารส่วนตำบลทุกตำบล อำเภอปลวกแดง จังหวัดนครพนม

- ก. ยุทธศาสตร์ชาติ ๒๐ ปี ยุทธศาสตร์ชาติด้านการศึกษาสร้างขีดความสามารถในการแข่งขัน
- ข. แผนพัฒนาเศรษฐกิจและสังคมแห่งชาติ ฉบับที่ ๑๓ หมายเหตุที่ ๕ ไทยเป็นประตูการค้าการลงทุน และยุทธศาสตร์ทางโลจิสติกส์ที่สำคัญของภูมิภาค
- ค. Sustainable Development Goals :SDGs เป้าหมายที่ ๙ สร้างโครงสร้างพื้นฐานที่มีความทนทานส่งเสริมการพัฒนาอุตสาหกรรมที่ครอบคลุมและยั่งยืนและส่งเสริมนวัตกรรม
- ง. ยุทธศาสตร์การพัฒนาจังหวัด ยุทธศาสตร์ที่ ๓ การพัฒนาการค้าและการลงทุน
- จ. ยุทธศาสตร์การพัฒนาขององค์กรปกครองส่วนท้องถิ่นในเขตจังหวัด ยุทธศาสตร์ ที่ ๖ เมืองน่าอยู่

- ๑ ยุทธศาสตร์การพัฒนาโครงสร้างพื้นฐาน
- ๑.๑ กศยพท์ ก่อสร้างปรับปรุง ซ่อมแซมโครงสร้างพื้นฐาน ระบบสาธารณูปโภคและระบบสาธารณูปโภค

(๑) แผนงาน...อุตสาหกรรมและการโยธา

ลำดับ ที่	โครงการ	วัตถุประสงค์	เป้าหมาย (ผลผลิตของโครงการ)	งบประมาณและที่ผ่านมา				ตัวชี้วัด (KPI)	ผลที่คาดว่าจะ ได้รับ	หน่วยงาน รับผิดชอบหลัก
				ปี ๒๕๖๖ (บาท)	ปี ๒๕๖๗ (บาท)	ปี ๒๕๖๘ (บาท)	ปี ๒๕๖๙ (บาท)			
๑๖	หมู่ที่ ๔ ก่อสร้างถนนคอนกรีตเสริม เหล็ก	เพื่อให้ประชาชนได้มี เส้นทางสัญจรไปมาได้ สะดวกมากขึ้น	สายทางบ้านนาบัวเงิน คำสอน-กลุ่มวิสาหกิจ ชุมชนชนมเงิน กว้าง ๕ เมตร ยาว ๔๕๓ เมตร หนา ๐.๑๕ เมตร ไหล่ทางข้างละ ๐.๐๐-๐.๕๐ เมตรหรือมี พื้นที่ไม่น้อยกว่า ๒,๒๖๕ ตารางเมตร	๑,๔๗๗,๒๐๐					ระยะทางที่ ดำเนินการมี ค่าเงินการมี การสัญจรไป มาสะดวก มาก ขึ้น	หน่วยงานอื่น
๑๗	ก่อสร้างท่อลอดเหลี่ยม	เพื่อการระบายน้ำที่ดี ในฤดูฝน	ช่วงที่ ๑ ห้วยกุดสิม ขนาด ๒-๒.๑๐x๒.๑๐ เมตร ยาว ๘.๐๐ เมตร	๖๕๐,๐๐๐					ร้อยละของ ระยะทางที่ ดำเนินการ	หน่วยงานอื่น

รายละเอียดโครงการพัฒนา

แผนพัฒนาท้องถิ่น (พ.ศ.๒๕๖๖- ๒๕๗๐) แก้ไขครั้งที่ ๓/๒๕๖๖ (กรณีอำนาจผู้บริหารท้องถิ่น)

สำหรับ โครงการที่เกินศักยภาพขององค์กรปกครองส่วนท้องถิ่น

องค์การบริหารส่วนตำบลตาไ้ อำเภอปลวกแดง จังหวัดนครพนม

- ก. ยุทธศาสตร์ชาติ ๒๐ ปี ยุทธศาสตร์ที่ ๒ ยุทธศาสตร์ชาติด้านการสร้างความสามารถในการแข่งขัน
- ข. แผนพัฒนาเศรษฐกิจและสังคมแห่งชาติ ฉบับที่ ๑๓ หมวดหมายที่ ๕ ไทยเป็นประตูการค้าการลงทุน และยุทธศาสตร์ทางโลจิสติกส์ที่สำคัญของภูมิภาค
- ค. Sustainable Development Goals :SDGs เป้าหมายที่ ๙ สร้างโครงสร้างพื้นฐานที่มีความทนทานส่งเสริมการพัฒนาอุตสาหกรรมที่ครอบคลุมและยั่งยืนและส่งเสริมนวัตกรรม
- ง. ยุทธศาสตร์การพัฒนาจังหวัด ยุทธศาสตร์ที่ ๓ การพัฒนาการค้าและการลงทุน
- จ. ยุทธศาสตร์การพัฒนาองค์กรปกครองส่วนท้องถิ่นในเขตจังหวัด ยุทธศาสตร์ที่ ๖ เมืองน่าอยู่

๑ ยุทธศาสตร์การพัฒนาโครงสร้างพื้นฐาน

๑.๑ กสยพธ์ ก่อสร้างปรับปรุง ซ่อมแซมโครงสร้างพื้นฐาน ระบบสาธารณูปโภคและระบบสาธารณสุขการ

(๑) แผนงาน...อุตสาหกรรมและการโยธา

ลำดับที่	โครงการ	วัตถุประสงค์	เป้าหมาย (ผลผลิตของโครงการ)	งบประมาณและที่ผ่านมา					ตัวชี้วัด (KPI)	ผลที่คาดว่าจะได้รับ	หน่วยงานรับผิดชอบหลัก
				ปี ๒๕๖๖ (บาท)	ปี ๒๕๖๗ (บาท)	ปี ๒๕๖๘ (บาท)	ปี ๒๕๖๙ (บาท)	๒๕๗๐ (บาท)			
๑๘	หมู่ที่ ๕ ก่อสร้างฝายน้ำล้นแบบ มข ๒๕๖๗	เพื่อกักเก็บน้ำและ ชะลอน้ำไปใช้ทำ การเกษตร เลี้ยง สัตว์	หัวหินทอง กว้าง ๒๐ เมตร สันฝาย ๒ เมตร ผนังข้างสูง ๓.๕๐ เมตร	๘๑๐,๐๐๐					ร้อยละของ ประชาชนมี น้ำอุปโภค- บริโภค	เกษตรกรรม แหล่งน้ำใช้ใน การเกษตร เลี้ยง สัตว์	หน่วยงานอื่น
๑๙	ก่อสร้างศูนย์พัฒนาเด็กเล็ก ตำบลตาไ้	ศูนย์พัฒนาเด็กเล็ก มีความมั่นคงและ ปลอดภัย	ขนาดไม่เกิน ๘๑-๑๐๐ คน ตาม แบบสค.ศพด.๓ กรมส่งเสริมการปกครองท้องถิ่น กระทรวงมหาดไทย	๓,๕๐๐,๐๐๐					อาคาร ๑ หลัง	ศูนย์พัฒนาเด็ก เล็กมีความ มั่นคงและ ปลอดภัย สำหรับครู เด็ก ผู้ปกครอง	หน่วยงานอื่น
๒๐	ซ่อมสร้างถนนคอนกรีต เสริมเหล็ก (ผิวแอสฟัลติกคอนกรีต)	เพื่อให้ประชาชนได้ มีเส้นทางสัญจรไป มาได้อย่างสะดวก มากขึ้น	สายทางบ้านกุดตาไ้-บ้านนา ดอแก้ว กว้าง ๖ เมตร ยาว ๖,๒๐๐ เมตร หนา ๐.๐๕ เมตร ให้เส้นทาง ละ ๐.๐๐-๐.๕๐ เมตร หรือพื้นที่ไม่น้อยกว่า ๓๗,๒๐๐ ตารางเมตร	๙,๙๐๐,๐๐๐					ระยะทางที่ ดำเนินการมี การสัญจรไป มาสะดวก มากขึ้น	ประชาชนได้มี เส้นทางสัญจรไป มาได้อย่างสะดวก มากขึ้น	หน่วยงานอื่น

รายละเอียดโครงการพัฒนา

แผนพัฒนาท้องถิ่น (พ.ศ.๒๕๖๖-๒๕๗๐) แก้ไขครั้งที่ ๓/๒๕๖๖ (กรณีอำนาจผู้บริหารท้องถิ่น)

สำหรับ โครงการที่เกินศักยภาพขององค์กรปกครองส่วนท้องถิ่น

องค์การบริหารส่วนตำบลตุ๊กตาไ้ อำเภอปลวกแดง จังหวัดนครพนม

- ก. ยุทธศาสตร์ชาติ ๒๐ ปี ยุทธศาสตร์ที่ ๒ ยุทธศาสตร์ชาติด้านการสร้างความสามารถในการแข่งขัน
- ข. แผนพัฒนาเศรษฐกิจและสังคมแห่งชาติ ฉบับที่ ๑๓ หมวดหน้าที่ ๕ ไทยเป็นประตูการค้าการลงทุน และยุทธศาสตร์ทางโลจิสติกส์ที่สำคัญของภูมิภาค
- ค. Sustainable Development Goals :SDGs เป้าหมายที่ ๙ สร้างโครงสร้างพื้นฐานที่มีความทนทานส่งเสริมการพัฒนาอุตสาหกรรมที่ครอบคลุมและยั่งยืนและส่งเสริมนวัตกรรม
- ง. ยุทธศาสตร์การพัฒนาจังหวัด ยุทธศาสตร์ที่ ๓ การพัฒนาการค้าและการลงทุน
- จ. ยุทธศาสตร์การพัฒนาขององค์กรปกครองส่วนท้องถิ่นในเขตจังหวัด ยุทธศาสตร์ ที่ ๖ เมืองน่าอยู่

๑.๑ กลยุทธ์ ก่อสร้างปรับปรุง ซ่อมแซมโครงสร้างพื้นฐาน

๑.๑.๑ แผนงาน...อุตสาหกรรมและการโยธา

(๑) แผนงาน...อุตสาหกรรมและการโยธา

ลำดับ ที่	โครงการ	วัตถุประสงค์	เป้าหมาย (ผลผลิตของโครงการ)	งบประมาณและที่ผ่านมา				ตัวชี้วัด (KPI)	ผลที่คาดว่าจะ ได้รับ	หน่วยงาน รับผิดชอบหลัก
				ปี ๒๕๖๖ (บาท)	ปี ๒๕๖๗ (บาท)	ปี ๒๕๖๘ (บาท)	ปี ๒๕๖๙ (บาท)			
๒๑	หมู่ที่ ๕๑๐ ก่อสร้างสะพานข้ามห้วย บังฮาก	เพื่อให้ประชาชนได้ มีเส้นทางสัญจรไป มาได้สะดวกมาก ขึ้น	กว้าง ๘ เมตร ยาว ๒๕ เมตร	๑,๐๐๐,๐๐๐					ประชาชนในใจเป็น ที่สัญจรไปมาได้ สะดวก	หน่วยงานอื่น

รายละเอียดโครงการพัฒนา

แผนพัฒนาท้องถิ่น (พ.ศ.๒๕๖๖-๒๕๗๐) แก้ไขครั้งที่ ๓/๒๕๖๖ (กรณีอำนาจผู้บริหารท้องถิ่น)

สำหรับ โครงการที่เห็นศักยภาพขององค์กรปกครองส่วนท้องถิ่น
องค์การบริหารส่วนตำบลตาก อำเภอบลาค้าง จังหวัดนครพนม

- ก. ยุทธศาสตร์ชาติ ๒๐ ปี ยุทธศาสตร์ที่ ๒ ยุทธศาสตร์ชาติด้านการสร้างความสามารถในการแข่งขัน
- ข. แผนพัฒนาเศรษฐกิจและสังคมแห่งชาติ ฉบับที่ ๑๓ หมายเหตุที่ ๕ ไทยเป็นประตูการค้าการลงทุน และยุทธศาสตร์ทางดิจิทัลที่สำคัญของภูมิภาค
- ค. Sustainable Development Goals :SDGs เป้าหมายที่ ๙ สร้างโครงสร้างพื้นฐานที่มีความทนทานส่งเสริมการพัฒนาอุตสาหกรรมที่ครอบคลุมและยั่งยืนและส่งเสริมนวัตกรรม
- ง. ยุทธศาสตร์การพัฒนาจังหวัด ยุทธศาสตร์ที่ ๓ การพัฒนาการค้าและการลงทุน
- จ. ยุทธศาสตร์การพัฒนาองค์กรปกครองส่วนท้องถิ่นในเขตจังหวัด ยุทธศาสตร์ที่ ๖ เมืองน่าอยู่
 - ๑ ยุทธศาสตร์การพัฒนาโครงสร้างพื้นฐาน
 - ๑.๑ กศยพท์ ก่อสร้างปรับปรุง ซ่อมแซมโครงสร้างพื้นฐาน ระบบสาธารณูปโภคและระบบสาธารณสุขการ

(๑) แผนงาน...อุตสาหกรรมและการโยธา

ลำดับ ที่	โครงการ	วัตถุประสงค์	เป้าหมาย (ผลผลิตของโครงการ)	งบประมาณและที่ผ่านมา				ตัวชี้วัด (KPI)	ผลที่คาดว่าจะ ได้รับ	หน่วยงาน รับผิดชอบหลัก
				ปี ๒๕๖๖ (บาท)	ปี ๒๕๖๗ (บาท)	ปี ๒๕๖๘ (บาท)	ปี ๒๕๖๙ (บาท)			
๒๒	หมูที่ ๒ ก่อสร้างถนน คอนกรีตเสริมเหล็ก	เพื่อให้ประชาชนได้มี เส้นทางสัญจรไปมาได้ สะดวกมากขึ้น	สายทางบ้านวังโพธิ์-บ้านโพนทาบ กว้าง ๕ เมตร ยาว ๑,๐๔๕ เมตร หน้า ๐.๑๕ เมตร ไหล่ทางข้างละ ๐.๐๐-๐.๕๐ เมตร หรือมีพื้นที่ไม่น้อย กว่า ๕.๒๒๕ ตารางเมตร สายทางบ้านวังโพธิ์-บ้านหนองบัว กว้าง ๖ เมตร ยาว ๑,๕๐๐ เมตร หน้า ๐.๑๕ เมตร ไหล่ทางข้างละ ๐.๐๐-๐.๕๐ เมตร หรือมีพื้นที่ไม่น้อย กว่า ๕,๐๐๐ ตารางเมตร	๓,๕๐๖,๐๐๐				ระยะทางที่ ดำเนินการมี การสัญจร ไปมา สะดวก มาก ขึ้น	ประชาชนได้มี เส้นทางสัญจร ไปมาได้ สะดวกมาก ขึ้น	หน่วยงานอื่น
๒๓	ก่อสร้างหอประปา บาดาลขนาดใหญ่	เพื่อให้ราษฎรมีน้ำประปา ใช้อย่างทั่วถึง	ขนาด ๓๐ ลิตร.ม. เป็นระบบประปา ขนาดใหญ่	๓,๕๐๐,๐๐๐				ร้อยละของ ครัวเรือนมี น้ำอุปโภค- บริโภค	ราษฎรมี น้ำประปาใช้ อย่างทั่วถึง	หน่วยงานอื่น

รายละเอียดโครงการพัฒนา

แผนพัฒนาท้องถิ่น (พ.ศ.๒๕๖๖-๒๕๗๐) แก้ไขครั้งที่ ๓/๒๕๖๖ (กรณีอำนาจผู้บริหารท้องถิ่น)

สำหรับ โครงการที่เกิดศักยภาพขององค์ปกครองส่วนท้องถิ่น
องค์การบริหารส่วนตำบลตาก อำเภอลำปาง จังหวัดนครพนม

- ก. ยุทธศาสตร์ชาติ ๒๐ ปี ยุทธศาสตร์ชาติ ๒ ยุทธศาสตร์ชาติด้านการศึกษาสร้างความรู้ความสามารถในการแข่งขัน
- ข. แผนพัฒนาเศรษฐกิจและสังคมแห่งชาติ ฉบับที่ ๑๓ หมายเหตุที่ ๕ ไทยเป็นประตูการค้าการลงทุน และยุทธศาสตร์ทางโลจิสติกส์ที่สำคัญของภูมิภาค
- ค. Sustainable Development Goals :SDGs เป้าหมายที่ ๙ สร้างโครงสร้างพื้นฐานที่มีความทนทานส่งเสริมการพัฒนาอุตสาหกรรมที่ครอบคลุมและยั่งยืนและส่งเสริมนวัตกรรม
- ง. ยุทธศาสตร์การพัฒนาจังหวัด ยุทธศาสตร์ที่ ๓ การพัฒนาการค้าและการลงทุน
- จ. ยุทธศาสตร์การพัฒนาขององค์ปกครองส่วนท้องถิ่นในเขตจังหวัด ยุทธศาสตร์ ที่ ๖ เมืองน่าอยู่

๑ ยุทธศาสตร์การพัฒนาโครงสร้างพื้นฐาน

๑.๑ กลยุทธ์ ก่อสร้างปรับปรุง ซ่อมแซมโครงสร้างพื้นฐาน ระบบสาธารณูปโภคและระบบสาธารณสุขการ

(๑) แผนงาน...อุตสาหกรรมและการโยธา

ลำดับ ที่	โครงการ	วัตถุประสงค์	เป้าหมาย (ผลผลิตของโครงการ)	งบประมาณและที่ผ่านมา					ตัวชี้วัด (KPI)	ผลที่คาดว่าจะได้รับ	หน่วยงาน รับผิดชอบหลัก
				ปี ๒๕๖๖ (บาท)	ปี ๒๕๖๗ (บาท)	ปี ๒๕๖๘ (บาท)	ปี ๒๕๖๙ (บาท)	ปี ๒๕๗๐ (บาท)			
๒๔	หมู่ที่ ๒ ก่อสร้างฝายน้ำต้นแบบ มข ๒๕๖๗	เพื่อกักเก็บน้ำและชะลอน้ำไป ใช้ทำการเกษตร เลี้ยงสัตว์	เป้าหมาย (ผลผลิตของโครงการ) หน่วยขออนแกน (ช่วงนายนายน มีสิมา) กว้าง ๒๐ เมตร สันฝาย ๒ เมตร ผนังข้างสูง ๓.๕๐ เมตร หน่วยขุดแต่ง (ช่วงนายนายอาทิตย์ วารี) กว้าง ๒๐ เมตร สันฝาย ๒ เมตร ผนังข้างสูง ๓.๕๐ เมตร	๘๑๐,๐๐๐					ร้อยละของ ประชาชนมี น้ำอุปโภค- บริโภค	เกษตรกรมี แหล่งน้ำไว้ใช้ ในการเกษตร เลี้ยงสัตว์	หน่วยงานอื่น

รายละเอียดโครงการพัฒนา

แผนพัฒนาท้องถิ่น (พ.ศ.๒๕๖๖-๒๕๗๐) แก้ไขครั้งที่ ๓/๒๕๖๖ (กรณีอำนาจผู้บริหารท้องถิ่น)

สำหรับ โครงการที่เกินศักยภาพขององค์กรปกครองส่วนท้องถิ่น
องค์กรบริหารส่วนตำบลทุกตำบล อำเภอบลาคำ จังหวัดนครพนม

- ก. ยุทธศาสตร์ชาติ ๒๐ ปี ยุทธศาสตร์ที่ ๒ ยุทธศาสตร์ชาติด้านการศึกษาสร้างความรู้ความสามารในการแข่งขัน
 - ข. แผนพัฒนาเศรษฐกิจและสังคมแห่งชาติ ฉบับที่ ๑๓ หมายเหตุที่ ๕ ไทยเป็นประตูการค้าการลงทุน และยุทธศาสตร์ทางโลจิสติกส์ที่สำคัญของภูมิภาค
 - ค. Sustainable Development Goals :SDGs เป้าหมายที่ ๙ สร้างโครงสร้างพื้นฐานที่มีความหนาแน่นสูงเสริมการพัฒนาอุตสาหกรรมที่ครอบคลุมและยั่งยืนและส่งเสริมนวัตกรรม
 - ง. ยุทธศาสตร์การพัฒนาจังหวัด ยุทธศาสตร์ที่ ๓ การพัฒนาการค้าและการลงทุน
 - จ. ยุทธศาสตร์การพัฒนาขององค์กรปกครองส่วนท้องถิ่นในเขตจังหวัด ยุทธศาสตร์ ที่ ๒ เมืองน่าอยู่
๑. ยุทธศาสตร์การพัฒนาโครงสร้างพื้นฐาน
- ๑.๑ ก่อสร้างปรับปรุง ซ่อมแซมโครงสร้างพื้นฐาน ระบบสาธารณูปโภคและระบบสาธารณูปการ
- (๑) แผนงาน...อุตสาหกรรมและการโยธา

ลำดับ ที่	โครงการ	วัตถุประสงค์	เป้าหมาย (ผลผลิตของโครงการ)	งบประมาณและที่ผ่านมา					ผลที่คาดว่าจะได้รับ	หน่วยงาน รับผิดชอบหลัก	
				ปี ๒๕๖๖ (บาท)	ปี ๒๕๖๗ (บาท)	ปี ๒๕๖๘ (บาท)	ปี ๒๕๖๙ (บาท)	ปี ๒๕๗๐ (บาท)			
๒๕	หมู่ที่ ๒ ก่อสร้างรางระบายน้ำ คอนกรีตเสริม	เพื่อการระบายน้ำที่ตื้นเขิน	สายที่ ๑ สายทางบ้านนายวี ระกุล ลีหิธี-บ้านนายพันงา มงคล กว้าง ๐.๕๐ เมตร ยาว ๒๕๕ เมตร ลีกลีเลีย ๐.๕๐- ๐.๖๐ เมตร สายที่ ๒ สายทางบ้านนาย ชมพู สุวรรณทร-บ้านนาง เปี่ยม สารสมณ์ กว้าง ๐.๕๐ เมตร ยาว ๒๖๕ เมตร ลีกลี เลีย ๐.๕๐-๐.๖๐ เมตร สายที่ ๓ สายทางบ้านนาง เปี่ยม สารสมณ์-บ้านนาย พันงา มงคล กว้าง ๐.๕๐ เมตร ยาว ๒๖๐ เมตร ลีกลี เลีย ๐.๕๐-๐.๖๐ เมตร	๖๖๑,๕๐๐					ร้อยละของ ระยะทางที่ ดำเนินการ ดำเนินการ	มีกระบายที่ ดีในช่วงฤดูฝน	หน่วยงานอื่น
				๗๑๒,๕๐๐							
				๗๐๒,๐๐๐							

รายละเอียดโครงการพัฒนา

แผนพัฒนาท้องถิ่น (พ.ศ.๒๕๖๖-๒๕๗๐) แก้ไขครั้งที่ ๓/๒๕๖๖ (กรณีอำนาจผู้บริหารท้องถิ่น)

สำหรับ โครงการที่เกินศักยภาพขององค์กรปกครองส่วนท้องถิ่น
องค์การบริหารส่วนตำบลคูคาโก อำเภอปลวกแดง จังหวัดนครพนม

- ก. ยุทธศาสตร์ชาติ ๒๐ ปี ยุทธศาสตร์ที่ ๒ ยุทธศาสตร์ชาติด้านการสร้างขีดความสามารถในการแข่งขัน
- ข. แผนพัฒนาเศรษฐกิจและสังคมแห่งชาติ ฉบับที่ ๑๓ หมวดที่ ๕ ไทยเป็นประตูการค้าการลงทุน และยุทธศาสตร์ทางโลจิสติกส์ที่สำคัญของภูมิภาค
- ค. Sustainable Development Goals :SDGs เป้าหมายที่ ๙ สร้างโครงสร้างพื้นฐานที่มีความทนทานส่งเสริมการพัฒนาอุตสาหกรรมที่ครอบคลุมและยั่งยืนและส่งเสริมนวัตกรรม
- ง. ยุทธศาสตร์การพัฒนาจังหวัด ยุทธศาสตร์ที่ ๓ การพัฒนาการค้าและการลงทุน
- จ. ยุทธศาสตร์การพัฒนาขององค์กรปกครองส่วนท้องถิ่นในเขตจังหวัด ยุทธศาสตร์ ที่ ๖ เมืองมาอยู่

๑. ยุทธศาสตร์การพัฒนาโครงสร้างพื้นฐาน

๑.๑ กศยर्थ ก่อสร้างปรับปรุง ซ่อมแซมโครงสร้างพื้นฐาน ระบบสาธารณูปโภคและระบบสาธารณสุขการ

(๑) แผนงาน...อุตสาหกรรมและการโยธา

ลำดับ ที่	โครงการ	วัตถุประสงค์	เป้าหมาย (ผลผลิตของโครงการ)	งบประมาณและที่ผ่านมา					ตัวชี้วัด (KPI)	ผลที่คาดว่าจะได้รับ	หน่วยงาน รับผิดชอบหลัก
				ปี ๒๕๖๖ (บาท)	ปี ๒๕๖๗ (บาท)	ปี ๒๕๖๘ (บาท)	ปี ๒๕๖๙ (บาท)	ปี ๒๕๗๐ (บาท)			
๒๖	หมู่ที่ ๗ ก่อสร้างฝายน้ำล้นแบบ มข ๒๕๖๗	เพื่อกักเก็บน้ำและชะลอน้ำไป ใช้ทำการเกษตร เลี้ยงสัตว์	ห้วยวังกนก กว้าง ๒๐ เมตร สันฝาย ๒ เมตร ผนังข้างสูง ๓.๕๐ เมตร	๘๑๐,๐๐๐					ร้อยละของ ประชาชนมี น้ำอุปโภค- บริโภค	เกษตรกรรม แหล่งน้ำไว้ใช้ ในการเกษตร เลี้ยงสัตว์	หน่วยงานอื่น
๒๗	ก่อสร้างถนนคอนกรีต เสริมเหล็ก	เพื่อให้ประชาชนได้มีเส้นทาง สัญจรไปมาได้สะดวกมากขึ้น	สายหลังวัดจันทริมารี- บ้านนางดารา ค่าโย กว้าง ๕ เมตร ยาว ๓๐๐ เมตร หนา ๐.๑๕ เมตร ไหล่ทางข้างละ ๐.๐๐-๐.๕๐ เมตร หรือมีพื้นที่ไม่น้อยกว่า ๑.๕๐๐ ตารางเมตร	๙๗๕,๐๐๐					ระยะทางที่ ดำเนินการมี การสัญจร ไปมา สะดวก มาก ขึ้น	ประชาชนได้มี เส้นทางสัญจร ไปมาได้ สะดวกมาก ขึ้น	หน่วยงานอื่น

รายละเอียดโครงการพัฒนา

แผนพัฒนาท้องถิ่น (พ.ศ.๒๕๖๖-๒๕๗๐) แก้ไขครั้งที่ ๓/๒๕๖๖ (กรณีอำนาจผู้บริหารท้องถิ่น)
สำหรับ โครงการที่เกินศักยภาพขององค์กรปกครองส่วนท้องถิ่น
องค์การบริหารส่วนตำบลฤๅษี อำเภอบลาภา จังหวัดนครพนม

- ก. ยุทธศาสตร์ชาติ ๒๐ ปี ยุทธศาสตร์ที่ ๒ ยุทธศาสตร์ชาติด้านการสร้างความสามารถในการแข่งขัน
- ข. แผนพัฒนาเศรษฐกิจและสังคมแห่งชาติ ฉบับที่ ๑๓ หมายเหตุที่ ๕ ไทยเป็นประตูการค้าการลงทุน และยุทธศาสตร์ทางโลจิสติกส์ที่สำคัญของภูมิภาค
- ค. Sustainable Development Goals :SDGs เป้าหมายที่ ๙ สร้างโครงสร้างพื้นฐานที่มีความทนทานส่งเสริมการพัฒนาอุตสาหกรรมที่ครอบคลุมและยั่งยืนและส่งเสริมนวัตกรรม
- ง. ยุทธศาสตร์การพัฒนาจังหวัด ยุทธศาสตร์ที่ ๓ การพัฒนาการค้าและการลงทุน
- จ. ยุทธศาสตร์การพัฒนาองค์กรปกครองส่วนท้องถิ่นในเขตจังหวัด ยุทธศาสตร์ ที่ ๖ เมืองน่าอยู่
- ๑ ยุทธศาสตร์การพัฒนาโครงสร้างพื้นฐาน
- ๑.๑ กลยุทธ์ ก่อสร้างปรับปรุง ซ่อมแซมโครงสร้างพื้นฐาน ระบบสาธารณูปโภคและระบบสาธารณสุขการ
- (๑) แผนงาน...อุตสาหกรรมและการโยธา

ลำดับ ที่	โครงการ	วัตถุประสงค์	เป้าหมาย (ผลผลิตของโครงการ)	งบประมาณและที่ผ่านมา				ตัวชี้วัด (KPI)	ผลที่คาดว่าจะ ได้รับ	หน่วยงาน รับผิดชอบ หลัก
				ปี ๒๕๖๖ (บาท)	ปี ๒๕๖๗ (บาท)	ปี ๒๕๖๘ (บาท)	ปี ๒๕๖๙ (บาท)			
๒๘	ขยู่ที่ ๔ ก่อสร้างท่อลอด เหลี่ยม	เพื่อการระบายน้ำที่ดี ในฤดูฝน	เส้นทางบ้านดอกไม้-บ้านวังโพธิ์ ขยู่ที่ ๑ นานายโคศล หะวงษา ขนาด ๒-๖.๑๐x๒.๑๐ เมตร ยาว ๘ เมตร ขยู่ที่ ๒ นานงต้อย หอมบุญ ขนาด ๒-๖.๑๐x๒.๑๐ เมตร ยาว ๘ เมตร	๖๕๐,๐๐๐					ร้อยละของ ระยะทางที่ ดำเนินการ	หน่วยงาน อื่น
				๖๕๐,๐๐๐					มีการระบายที่ ดีในช่วงฤดูฝน	

รายละเอียดโครงการพัฒนา
แผนพัฒนาท้องถิ่น (พ.ศ.๒๕๖๖-๒๕๗๐) แก่ใจครั้งที่ ๓/๒๕๖๖ (กรณีอำนาจผู้บริหารท้องถิ่น)
สำหรับ โครงการที่เกินศักยภาพขององค์กรปกครองส่วนท้องถิ่น
องค์การบริหารส่วนตำบลตาใ้ อำเภอปลาปาก จังหวัดนครพนม

- ก. ยุทธศาสตร์ชาติ ๒๐ ปี ยุทธศาสตร์ที่ ๒ ยุทธศาสตร์ชาติด้านการสร้างความเป็นธรรมในการแข่งขัน
- ข. แผนพัฒนาเศรษฐกิจและสังคมแห่งชาติ ฉบับที่ ๑๓ หมายเหตุที่ ๕ ไทยเป็นประตูการค้าการลงทุน และยุทธศาสตร์ทางโลจิสติกส์ที่สำคัญของภูมิภาค
- ค. Sustainable Development Goals :SDGs เป้าหมายที่ ๙ สร้างโครงสร้างพื้นฐานที่มีความหนาแน่นสูงเสริมการพัฒนาอุตสาหกรรมที่ครอบคลุมและยั่งยืนและส่งเสริมนวัตกรรม
- ง. ยุทธศาสตร์การพัฒนาจังหวัด ยุทธศาสตร์ที่ ๓ การพัฒนาการค้าและการลงทุน
- จ. ยุทธศาสตร์การพัฒนาองค์กรปกครองส่วนท้องถิ่นในเขตจังหวัด ยุทธศาสตร์ที่ ๖ เมืองน่าอยู่
- ๑ ยุทธศาสตร์การพัฒนาโครงสร้างพื้นฐาน

๑.๑ กลยุทธ์ ก่อสร้างปรับปรุง ซ่อมแซมโครงสร้างพื้นฐาน ระบบสาธารณูปโภคและระบบสาธารณูปการ
(๑) แผนงาน...อุตสาหกรรมและการโยธา

ลำดับ ที่	โครงการ	วัตถุประสงค์	เป้าหมาย (ผลผลิตของโครงการ)	งบประมาณและที่ผ่านมา				ตัวชี้วัด (KPI)	ผลที่คาดว่าจะ ได้รับ	หน่วยงาน รับผิดชอบ หลัก	
				ปี ๒๕๖๖ (บาท)	ปี ๒๕๖๗ (บาท)	ปี ๒๕๖๘ (บาท)	ปี ๒๕๖๙ (บาท)				ปี๒๕๗๐ (บาท)
๒๙	ก่อสร้างหอประปา บาดาลขนาดใหญ่	เพื่อให้ราษฎรมี น้ำประปาใช้อย่าง ทั่วถึง	ขนาด ๓๐ ลบ.ม. เป็นระบบ ประปาขนาดใหญ่	๓,๕๐๐,๐๐๐					ร้อยละของ ครัวเรือนมีน้ำ อุปโภค-บริโภค	ราษฎรมี น้ำประปาใช้ อย่างทั่วถึง	หน่วยงาน อื่น
๓๐	ก่อสร้างรางระบายน้ำ คอนกรีตเสริมเหล็ก หมู่ ที่ ๘	เพื่อการระบายน้ำ ที่ดีในฤดูฝน	สายทางบ้านนายใบเขียน จันทโร รูป-บ้านนายเนื่อง พาสิม กว้าง ๐.๕๐ เมตร ยาว ๓๓๐ เมตร ลึก เฉลี่ย ๐.๕๐-๐.๖๐ เมตร	๘๘๑,๐๐๐					ร้อยละของ ระยะทางที่ ดำเนินการ ดำเนินการ	มีการระบายน้ำ ดีในช่วงฤดูฝน	หน่วยงาน อื่น
๓๑	ซ่อมสร้างถนนคอนกรีต เสริมเหล็ก (ผิวแอสฟัลติกคอน กรีต)	เพื่อให้ประชาชน ได้มีเส้นทางสัญจร ไปมาได้สะดวก มากขึ้น	สายทางกลางบ้านนาคอกไม้ กว้าง ๖ เมตร ยาว ๒,๒๐๐ เมตร หนา ๐.๑๕ เมตร ไหล่ทางข้างละ ๐.๑๐-๐.๕๐ เมตร	๓,๙๔๘,๐๐๐					ร้อยละของ ระยะทางที่ ดำเนินการ	ประชาชนได้มี เส้นทางสัญจร ไปมาได้สะดวก มากขึ้น	หน่วยงาน อื่น

รายละเอียดโครงการพัฒนา

แผนพัฒนาท้องถิ่น (พ.ศ.๒๕๖๖- ๒๕๗๐) แก้ไขครั้งที่ ๓/๒๕๖๖ (กรณีอำนาจผู้บริหารท้องถิ่น)

สำหรับ โครงการที่เกิดขึ้นศักยภาพขององค์กรปกครองส่วนท้องถิ่น

องค์การบริหารส่วนตำบลฤๅษี อำเภอปลาปาก จังหวัดนครพนม

- ก. ยุทธศาสตร์ชาติ ๒๐ ปี ยุทธศาสตร์ที่ ๒ ยุทธศาสตร์ชาติด้านการสร้างความสามารถในการแข่งขัน
- ข. แผนพัฒนาเศรษฐกิจและสังคมแห่งชาติ ฉบับที่ ๑๓ หมายเหตุที่ ๕ ไทยเป็นศูนย์กลางโลจิสติกส์ที่สำคัญของภูมิภาค
- ค. Sustainable Development Goals :SDGs เป้าหมายที่ ๙ สร้างโครงสร้างพื้นฐานที่มีความทนทานสู่การพัฒนาอุตสาหกรรมที่ยั่งยืนและส่งเสริมนวัตกรรม
- ง. ยุทธศาสตร์การพัฒนาจังหวัด ยุทธศาสตร์ที่ ๓ การพัฒนาการค้าและการลงทุน
- จ. ยุทธศาสตร์การพัฒนาขององค์กรปกครองส่วนท้องถิ่นในเขตจังหวัด ยุทธศาสตร์ ที่ ๖ เมืองน่าอยู่
 - ๑. ยุทธศาสตร์การพัฒนาโครงสร้างพื้นฐาน

๑.๑ กลยุทธ์ ก่อสร้างปรับปรุง ซ่อมแซมโครงสร้างพื้นฐาน ระบบสาธารณูปโภคและระบบสาธารณูปการ

(๑) แผนงาน...อุตสาหกรรมและการโยธา

ลำดับ ที่	โครงการ	วัตถุประสงค์	เป้าหมาย (ผลผลิตของโครงการ)	งบประมาณและที่ผ่านมา					ตัวชี้วัด (KPI)	ผลที่คาดว่าจะ ได้รับ	หน่วยงาน รับผิดชอบ
				ปี ๒๕๖๖ (บาท)	ปี ๒๕๖๗ (บาท)	ปี ๒๕๖๘ (บาท)	ปี ๒๕๖๙ (บาท)	ปี ๒๕๗๐ (บาท)			
๓๒	หมู่ที่ ๕ ก่อสร้างหอบประปา บาดาลขนาดใหญ่	เพื่อให้ราษฎรมี น้ำประปาใช้อย่าง ทั่วถึง	ขนาด ๓๐ ลบ.ม. เป็นระบบประปา ขนาดใหญ่	๓,๕๐๐,๐๐๐					ร้อยละของ ครัวเรือนมีน้ำ อุปโภค-บริโภค	ราษฎรมี น้ำประปาใช้ อย่างทั่วถึง	หน่วยงาน อื่น
๓๓	ก่อสร้างถนน คอนกรีตเสริมเหล็ก	เพื่อให้ประชาชนได้มี เส้นทางสัญจรไปมา ได้สะดวกมากขึ้น	สายที่ ๑ สายบ้านนายเดิมอุดม ภูมิภา - นางนางสวนมา ดินัก กว้าง ๓ เมตร ยาว ๖๐๐ เมตร หน้า ๐.๑๕ เมตร หรือมี ข้างละ ๐.๐๐-๐.๕๐ เมตร หรือมี พื้นที่ไม่น้อยกว่า ๑,๘๐๐ ตารางเมตร สายที่ ๑ สายบ้านนายทองใบ จันทางวาง-โคกมัต กว้าง ๕ เมตร ยาว ๓,๐๐๐ เมตร หน้า ๐.๑๕ เมตร ไหล่ทางข้างละ ๐.๐๐-๐.๕๐ เมตร หรือมีพื้นที่ไม่น้อยกว่า ๑๕,๐๐๐ ตารางเมตร	๑,๑๗๐,๘๐๐				๙,๗๕๐,๐๐๐	ระยะทางที่ ดำเนินการมี การสัญจรไปมา สะดวกมากขึ้น	ประชาชนได้มี เส้นทางสัญจร ไปมาได้สะดวก มากขึ้น	หน่วยงาน อื่น

รายละเอียดโครงการพัฒนา

แผนพัฒนาท้องถิ่น (พ.ศ.๒๕๖๖- ๒๕๗๐) แก้ไขครั้งที่ ๓/๒๕๖๖ (กรณีอำนาจผู้บริหารท้องถิ่น)

สำหรับ โครงการที่เกินศักยภาพขององค์กรปกครองส่วนท้องถิ่น
องค์การบริหารส่วนตำบลฤๅษี อำเภอปลาปาก จังหวัดนครพนม

- ก. ยุทธศาสตร์ชาติ ๒๐ ปี ยุทธศาสตร์ที่ ๒ ยุทธศาสตร์ชาติด้านการสร้างความสามารถในการแข่งขัน
- ข. แผนพัฒนาเศรษฐกิจและสังคมแห่งชาติ ฉบับที่ ๑๓ หมายเหตุที่ ๕ ไทยเป็นประตูการค้าการลงทุน และยุทธศาสตร์ทางโลจิสติกส์ที่สำคัญของภูมิภาค
- ค. Sustainable Development Goals :SDGs เป้าหมายที่ ๙ สร้างโครงสร้างพื้นฐานที่มีความหนาแน่นสูงเสริมการพัฒนาอุตสาหกรรมที่ยั่งยืนและส่งเสริมนวัตกรรม
- ง. ยุทธศาสตร์การพัฒนาจังหวัด ยุทธศาสตร์ที่ ๓ การพัฒนาการค้าและการลงทุน
- จ. ยุทธศาสตร์การพัฒนาขององค์กรปกครองส่วนท้องถิ่นในเขตจังหวัด ยุทธศาสตร์ ที่ ๖ เมืองน่าอยู่
- ๑ ยุทธศาสตร์การพัฒนาโครงสร้างพื้นฐาน

๑.๑ กลยุทธ์ ก่อสร้างปรับปรุง ซ่อมแซมโครงสร้างพื้นฐาน ระบบสาธารณูปโภคและระบบสาธารณูปการ

(๑) แผนงาน...อุตสาหกรรมและการโยธา

ลำดับ ที่	โครงการ	วัตถุประสงค์	เป้าหมาย (ผลผลิตของโครงการ)	งบประมาณและที่ผ่านมา					ผลที่คาดว่าจะ ได้รับ	หน่วยงาน รับผิดชอบ หลัก
				ปี ๒๕๖๖ (บาท)	ปี ๒๕๖๗ (บาท)	ปี ๒๕๖๘ (บาท)	ปี ๒๕๖๙ (บาท)	ปี๒๕๗๐ (บาท)		
๓๔	ก่อสร้างฝายน้ำล้น แบบ มข ๒๕๖๗	เพื่อกักเก็บน้ำและ ชะลอน้ำไปใช้ทำ การเกษตร เลี้ยงสัตว์	หัววังวังแหน ช่วงที่ ๑ ช่วงขนาดยาวเบื้อง เบลี มกฏ กว้าง ๒๐ เมตร สันฝาย ๒ เมตร ผนังข้างสูง ๓.๕๐ เมตร ช่วงที่ ๒ ช่วงขนาดอุทิม ตันัก กว้าง ๒๐ เมตร สันฝาย ๒ เมตร ผนังข้างสูง ๓.๕๐ เมตร ช่วงที่ ๓ ช่วงขนาดยาวสังวร อินทรา กว้าง ๒๐ เมตร สัน ฝาย ๒ เมตร ผนังข้างสูง ๓.๕๐ เมตร	๘๑๐,๐๐๐					ร้อยละของ ประชาชนมีน้ำ อุปโภค-บริโภค	หน่วยงาน อื่น
				๘๑๐,๐๐๐					เกษตรกรมี แหล่งน้ำไว้ใช้ ในการเกษตร เลี้ยงสัตว์	

รายละเอียดโครงการพัฒนา

แผนพัฒนาท้องถิ่น (พ.ศ.๒๕๖๖-๒๕๗๐) แก้ไขครั้งที่ ๓/๒๕๖๖ (กรณีอำนาจผู้บริหารท้องถิ่น)

สำหรับ โครงการที่เกินศักยภาพขององค์กรปกครองส่วนท้องถิ่น
องค์กรบริหารส่วนตำบลฤๅษี อำเภอปลวกแดง จังหวัดนครพนม

- ก. ยุทธศาสตร์ชาติ ๒๐ ปี ยุทธศาสตร์ที่ ๒ ยุทธศาสตร์ชาติด้านการสร้างความสามารถในการแข่งขัน
- ข. แผนพัฒนาเศรษฐกิจและสังคมแห่งชาติ ฉบับที่ ๑๓ หมายเหตุที่ ๕ ไทยเป็นประตูการค้าการลงทุน และยุทธศาสตร์ทางโลจิสติกส์ที่สำคัญของภูมิภาค
- ค. Sustainable Development Goals :SDGs เป้าหมายที่ ๙ สร้างโครงสร้างพื้นฐานที่มีความทนทานส่งเสริมการพัฒนาอุตสาหกรรมที่ยั่งยืนและส่งเสริมนวัตกรรม
- ง. ยุทธศาสตร์การพัฒนาจังหวัด ยุทธศาสตร์ที่ ๓ การพัฒนาการค้าและการลงทุน
- จ. ยุทธศาสตร์การพัฒนาขององค์กรปกครองส่วนท้องถิ่นในเขตจังหวัด ยุทธศาสตร์ที่ ๖ เมืองน่าอยู่

๑ ยุทธศาสตร์การพัฒนาโครงสร้างพื้นฐาน

๑.๑ กลยุทธ์ ก่อสร้างปรับปรุง ซ่อมแซมโครงสร้างพื้นฐาน ระบบสาธารณูปโภคและระบบสาธารณสุขบริการ

(๑) แผนงาน...อุตสาหกรรมและการโยธา

ลำดับ ที่	โครงการ	วัตถุประสงค์	เป้าหมาย (ผลผลิตของโครงการ)	งบประมาณและที่ผ่านมา					ตัวชี้วัด (KPI)	ผลที่คาดว่าจะ ได้รับ	หน่วยงาน รับผิดชอบ หลัก
				ปี ๒๕๖๖ (บาท)	ปี ๒๕๖๗ (บาท)	ปี ๒๕๖๘ (บาท)	ปี ๒๕๖๙ (บาท)	ปี ๒๕๗๐ (บาท)			
๓๕	หมู่ที่ ๑๑ ก่อสร้างศูนย์พัฒนา เด็กเล็กวัด บุปผาราม	ศูนย์พัฒนาเด็กเล็กมี ความมั่นคงและปลอดภัย	ขนาดไม่เกิน ๕๐ คน ตาม แบบสท.ศพด.๑ กรมส่งเสริมการปกครอง ท้องถิ่น กระทรวงมหาดไทย	๑,๘๕๐,๐๐๐					อาคาร ๑ หลัง	ศูนย์พัฒนาเด็ก เล็กมีความมั่นคง และปลอดภัย สำหรับครู เด็ก ผู้ปกครอง	หน่วยงานอื่น
๓๖	ก่อสร้างถนนคอนกรีต เสริมเหล็กภายใน หมู่บ้าน	เพื่อให้ประชาชนได้มี เส้นทางสัญจรไปมาได้ สะดวกมากขึ้น	สายที่ ๒ สายบ้านนา ดอกลำไย-บ้านนาขาม กว้าง ๕ เมตร ยาว ๒,๐๐๐ เมตร หนา ๐.๑๕ เมตร โหลทางข้าง ละ ๐.๐๐-๐.๕๐ เมตร สายที่ ๑ สายบ้านนา ดอกลำไย-บ้านนาขาม กว้าง ๕ เมตร ยาว ๒,๐๐๐ เมตร หนา ๐.๑๕ เมตร โหล ทางข้างละ ๐.๐๐-๐.๕๐ เมตร	๕,๘๐๐,๐๐๐	๕,๘๐๐,๐๐๐				ร้อยละของ ระยะทางที่ ดำเนินการ ดำเนินการ	ราษฎรมีถนนที่มี สภาพที่สัญจรไป มาได้สะดวก	หน่วยงานอื่น

รายละเอียดโครงการพัฒนา

แผนพัฒนาท้องถิ่น (พ.ศ.๒๕๖๖- ๒๕๗๐) แก้ไขครั้งที่ ๓/๒๕๖๖ (กรณีอำนาจผู้บริหารท้องถิ่น)
 สำหรับ โครงการที่เกิดขึ้นศักยภาพขององค์กรปกครองส่วนท้องถิ่น
 องค์การบริหารส่วนตำบลลูกตาไ้ อำเภอปลวกแดง จังหวัดนครพนม

- ก. ยุทธศาสตร์ชาติ ๒๐ ปี ยุทธศาสตร์ชาติด้านการสร้างความสามารถในการแข่งขัน
- ข. แผนพัฒนาเศรษฐกิจและสังคมแห่งชาติ ฉบับที่ ๑๓ หมวดหมายที่ ๕ ไทยเป็นประตูการค้าการลงทุน และยุทธศาสตร์ทางโลจิสติกส์ที่สำคัญของภูมิภาค
- ค. Sustainable Development Goals :SDGs เป้าหมายที่ ๙ สร้างโครงสร้างพื้นฐานที่มีคุณภาพพัฒนาอุตสาหกรรมที่ครอบคลุมและยั่งยืนและส่งเสริมนวัตกรรม
- ง. ยุทธศาสตร์การพัฒนาจังหวัด ยุทธศาสตร์ที่ ๓ การพัฒนาการค้าและการลงทุน
- จ. ยุทธศาสตร์การพัฒนาขององค์กรปกครองส่วนท้องถิ่นในเขตจังหวัด ยุทธศาสตร์ ที่ ๖ เมืองน่าอยู่
- ๑ ยุทธศาสตร์การพัฒนาโครงสร้างพื้นฐาน

๑.๑ กัญหัทธ์ ก่อสร้างปรับปรุง ซ่อมแซมโครงสร้างพื้นฐาน ระบบสาธารณูปโภคและระบบสาธารณูปการ

(๑) แผนงาน...อุตสาหกรรมและการโยธา

ลำดับ ที่	โครงการ	วัตถุประสงค์	เป้าหมาย (ผลผลิตของโครงการ)	งบประมาณและที่ผ่านมา				ตัวชี้วัด (KPI)	ผลที่คาดว่าจะ ได้รับ	หน่วยงาน รับผิดชอบ หลัก	
				ปี ๒๕๖๖ (บาท)	ปี ๒๕๖๗ (บาท)	ปี ๒๕๖๘ (บาท)	ปี ๒๕๖๙ (บาท)				ปี ๒๕๗๐ (บาท)
๓๗	ก่อสร้างถนนคอนกรีตเสริมเหล็กภายในหมู่บ้าน	เพื่อให้ประชาชนได้เดินทางสัญจรไปมาได้สะดวกมากขึ้น	สายที่ ๓ สายบ้านนา ดอกไม้-บ้านจตุรเขย กว้าง ๕ เมตร ยาว ๒,๐๐๐ เมตร หนา ๐.๑๕ เมตร โหลทางข้างละ ๐.๐๐-๐.๕๐ เมตร	๕,๘๐๐,๐๐๐					ร้อยละของระยะทางที่ดำเนินการ	ราษฎรมีถนนที่มีสภาพดีสัญจรไปมาได้สะดวก	หน่วยงานอื่น
๓๘	ก่อสร้างฝายน้ำล้นแบบ มข ๒๕๖๗	เพื่อป้องกันน้ำและชะลอน้ำไปใช้ทำการเกษตรเลี้ยงสัตว์	หัวฝาย ขั้วที่ ๑ ขั้วบานายประมง ขุ่นละมอ กว้าง ๒๐เมตร สันฝาย ๒ เมตร ผนังข้างสูง ๓.๕๐ เมตร ขั้วที่ ๒ ขั้วบานานงอ้อย โตติ กว้าง ๒๐เมตร สันฝาย ๒ เมตร ผนังข้างสูง ๓.๕๐ เมตร	๘๑๐,๐๐๐					ร้อยละของประชาชนมีน้ำอุปโภคบริโภค	เกษตรกรรมแหล่งน้ำไว้ใช้ในการเกษตรเลี้ยงสัตว์	หน่วยงานอื่น

รายละเอียดโครงการพัฒนา

แผนพัฒนาท้องถิ่น (พ.ศ.๒๕๖๖- ๒๕๗๐) แก่ไขครั้งที่ ๓/๒๕๖๖ (กรณีอำนาจผู้บริหารท้องถิ่น)

สำหรับ โครงการที่เกินศักยภาพขององค์การบริหารท้องถิ่น
องค์การบริหารส่วนตำบลฤๅษี อำเภอปลวกแดง จังหวัดนครพนม

- ก. ยุทธศาสตร์ชาติ ๒๐ ปี ยุทธศาสตร์ที่ ๒ ยุทธศาสตร์ชาติด้านการสร้างความรู้ความสามารทในการแข่งขัน
- ข. แผนพัฒนาเศรษฐกิจและสังคมแห่งชาติ ฉบับที่ ๑๓ หมวดที่ ๕ ไทยเป็นประตูการค้าการลงทุน และยุทธศาสตร์ทางโลจิสติกส์ที่สำคัญของภูมิภาค
- ค. Sustainable Development Goals :SDGs เป้าหมายที่ ๙ สร้างโครงสร้างพื้นฐานที่มีคุณภาพที่ครอบคลุมและยั่งยืนและส่งเสริมนวัตกรรม
- ง. ยุทธศาสตร์การพัฒนาจังหวัด ยุทธศาสตร์ที่ ๓ การพัฒนาค้าและการลงทุน
- จ. ยุทธศาสตร์การพัฒนาองค์กรปกครองส่วนท้องถิ่นในเขตจังหวัด ยุทธศาสตร์ ที่ ๖ เมืองน่าอยู่

๑.๑ กลยุทธ์ ก่อสร้างปรับปรุง ซ่อมแซมโครงสร้างพื้นฐาน ระบบสาธารณูปโภคและระบบสาธารณสุขบริการ

(๑) แผนงาน...อุตสาหกรรมและการโยธา

ลำดับ ที่	โครงการ	วัตถุประสงค์	เป้าหมาย (ผลผลิตของโครงการ)	งบประมาณและที่ผ่านมา					ตัวชี้วัด (KPI)	ผลที่คาดว่าจะ ได้รับ	หน่วยงาน รับผิดชอบ หลัก	
				ปี ๒๕๖๖ (บาท)	ปี ๒๕๖๗ (บาท)	ปี ๒๕๖๘ (บาท)	ปี ๒๕๖๙ (บาท)	ปี๒๕๗๐ (บาท)				
๓๙	ก่อสร้างระบบจ่ายน้ำ คอนกรีตเสริมเหล็ก หมู่ ที่ ๘	เพื่อการระบายน้ำ ที่ดีในชุมชน	สายที่ ๑ สายทางบ้านนาเขต ป้อมหิน กว้าง ๐.๔๐ เมตร ยาว ๑๕๐ เมตร ลึกเฉลี่ย ๐.๕๐-๐.๖๐ เมตร สายที่ ๒ สายทางบ้านนาจันทัง ออนพุท-บ้านนาประเสริฐ กว้าง ๐.๔๐ เมตร ยาว ๒๕๐ เมตร ลึก เฉลี่ย ๐.๕๐-๐.๖๐ เมตร	๕๑๓,๐๐๐						ร้อยละของ ระยะทางที่ ดำเนินการ	มีการระบายน้ำ ดีในชุมชน	หน่วยงาน อื่น

รายละเอียดโครงการพัฒนา

แผนพัฒนาท้องถิ่น (พ.ศ.๒๕๖๖-๒๕๗๐) แก้ไขครั้งที่ ๓/๒๕๖๖ (กรณีอำนาจผู้บริหารท้องถิ่น)

สำหรับ โครงการที่เกินศักยภาพขององค์กรปกครองส่วนท้องถิ่น
องค์การบริหารส่วนตำบลลูกตาไ้ อำเภอปลาปาก จังหวัดนครพนม

- ก. ยุทธศาสตร์ชาติ ๒๐ ปี ยุทธศาสตร์ชาติด้านความสามารทในการแข่งขัน
- ข. แผนพัฒนาเศรษฐกิจและสังคมแห่งชาติ ฉบับที่ ๑๓ หมายเหตุที่ ๕ ไทยเป็นประตูการค้าการลงทุน และยุทธศาสตร์ทางโลจิสติกส์ที่สำคัญของภูมิภาค
- ค. Sustainable Development Goals :SDGs เป้าหมายที่ ๙ สร้างโครงสร้างพื้นฐานที่มีคุณภาพพัฒนาอุตสาหกรรมที่ครอบคลุมและยั่งยืนและส่งเสริมนวัตกรรม
- ง. ยุทธศาสตร์การพัฒนาจังหวัด ยุทธศาสตร์ที่ ๓ การพัฒนาการค้าและการลงทุน
- จ. ยุทธศาสตร์การพัฒนาขององค์กรปกครองส่วนท้องถิ่นในเขตจังหวัด ยุทธศาสตร์ ที่ ๖ เมืองน่าอยู่
- ๑ ยุทธศาสตร์การพัฒนาโครงสร้างพื้นฐาน

๑.๑ กศยท ๑ ก่อสร้างปรับปรุง ซ่อมแซมโครงสร้างพื้นฐาน ระบบสาธารณูปโภคและระบบสาธารณสุขอุปการ

(๑) แผนงาน...อุตสาหกรรมและการโยธา

ลำดับ ที่	โครงการ	วัตถุประสงค์	เป้าหมาย (ผลผลิตของโครงการ)	งบประมาณและที่ผ่านมา					ตัวชี้วัด (KPI)	ผลที่คาดว่าจะ ได้รับ	หน่วยงาน รับผิดชอบ
				ปี ๒๕๖๖ (บาท)	ปี ๒๕๖๗ (บาท)	ปี ๒๕๖๘ (บาท)	ปี ๒๕๖๙ (บาท)	ปี ๒๕๗๐ (บาท)			
๔๐	ก่อสร้างถนนคอนกรีตเสริมเหล็ก ภายในหมู่บ้าน	เพื่อให้ประชาชนได้มี เส้นทางสัญจรไปมา ได้สะดวกมากขึ้น	สายทางทุ่งบ้านตัว กว้าง ๓ เมตร ยาว ๕๐๐ เมตร หนา ๐.๑๕ เมตร โหลา ทางข้างละ ๐.๐๐-๐.๕๐ เมตร หรือมีพื้นที่ไม่น้อย กว่า ๑.๕๐๐ ตารางเมตร	๙๗๕,๐๐๐					ร้อยละของ ระยะทางที่ ดำเนินการ ดำเนินการ	ราษฎรมีถนนที่ มีสภาพดีสัญจร ไปมาได้สะดวก	หน่วยงาน อื่น
๔๑	ก่อสร้างศูนย์พัฒนาเด็กเล็กวัด ดอนผู้วีระธรรม	ศูนย์พัฒนาเด็กเล็กมี ความมั่นคงและ ปลอดภัย	ขนาดไม่เกิน ๕๐ คน ตาม แบบสท.ศพด.๑ กรม ส่งเสริมการปกครอง ท้องถิ่น กระทรวงมหาดไทย			๑,๘๕๐,๐๐๐			อาคาร ๑ หลัง	ศูนย์พัฒนาเด็ก เล็กมีความ มั่นคงและ ปลอดภัย สำหรับครู เด็ก ผู้ปกครอง	หน่วยงาน อื่น

รายละเอียดโครงการพัฒนา
แผนพัฒนาท้องถิ่น (พ.ศ.๒๕๖๖-๒๕๗๐) แก้ไขครั้งที่ ๓/๒๕๖๖ (กรณีอำนาจผู้บริหารท้องถิ่น)
สำหรับ โครงการที่เกิดขึ้นศักยภาพขององค์กรปกครองส่วนท้องถิ่น
องค์การบริหารส่วนตำบลฤๅษี อำเภอปลาปาก จังหวัดนครพนม

- ก. ยุทธศาสตร์ชาติ ๒๐ ปี ยุทธศาสตร์ที่ ๒ ยุทธศาสตร์ชาติด้านการสร้างความรู้ความสามารถในการแข่งขัน
- ข. แผนพัฒนาเศรษฐกิจและสังคมแห่งชาติ ฉบับที่ ๑๓ หมายเหตุที่ ๕ ไทยเป็นประตูการค้าการลงทุน และยุทธศาสตร์ทางโลจิสติกส์ที่สำคัญของภูมิภาค
- ค. Sustainable Development Goals :SDGs เป้าหมายที่ ๙ สร้างโครงสร้างพื้นฐานที่มีความทนทานส่งเสริมการพัฒนาอุตสาหกรรมที่ยั่งยืนและส่งเสริมนวัตกรรม
- ง. ยุทธศาสตร์การพัฒนาจังหวัด ยุทธศาสตร์ที่ ๓ การพัฒนาการค้าและการลงทุน
- จ. ยุทธศาสตร์การพัฒนาขององค์กรปกครองส่วนท้องถิ่นในเขตจังหวัด ยุทธศาสตร์ ที่ ๖ เมื่อนำอยู่

๑ ยุทธศาสตร์การพัฒนาโครงสร้างพื้นฐาน
๑.๑ กลยุทธ์ ก่อสร้างปรับปรุง ซ่อมแซมโครงสร้างพื้นฐาน ระบบสาธารณูปโภคและระบบสาธารณูปการ

(๑) แผนงาน...อุตสาหกรรมและการโยธา

ลำดับ ที่	โครงการ	วัตถุประสงค์	เป้าหมาย (ผลผลิตของโครงการ)	งบประมาณและที่ผ่านมา					ตัวชี้วัด (KPI)	ผลที่คาดว่าจะ ได้รับ	หน่วยงาน รับผิดชอบ หลัก
				ปี ๒๕๖๖ (บาท)	ปี ๒๕๖๗ (บาท)	ปี ๒๕๖๘ (บาท)	ปี ๒๕๖๙ (บาท)	ปี ๒๕๗๐ (บาท)			
๔๒	ก่อสร้างสนามกีฬา อเนกประสงค์	เพื่อใช้เป็นสถานที่ออกกำลังกาย กำลังกาย	กว้างยาว -สนามฟุตบอล ๔๕x๓๐ เมตร หน้า ๐.๐๘ เมตร -สนามวอลเลย์บอล ๖.๑๐x๑๓.๔๐ เมตร หน้า ๐.๐๘ เมตร -สนามเปตอง ๔x๑๕ เมตร สนามตะกร้อ ๖.๑๐x๑๓.๔๐ เมตร หน้า ๐.๘๐ เมตร	๑,๐๘๐,๐๐๐					สนามกีฬาที่ได้ มาตรฐาน	ประชาชนมี สถานที่ออกกำลังกาย กำลังที่ได้ มาตรฐาน	หน่วยงานอื่น

รายละเอียดโครงการพัฒนา

แผนพัฒนาท้องถิ่น (พ.ศ.๒๕๖๖- ๒๕๗๐) แก้ไขครั้งที่ ๓/๒๕๖๖ (กรณีอำนาจผู้บริหารท้องถิ่น)

สำหรับ โครงการที่เกิดขึ้นศักยภาพขององค์กรปกครองส่วนท้องถิ่น

องค์การบริหารส่วนตำบลฤๅษี อำเภอปลาปาก จังหวัดนครพนม

- ก. ยุทธศาสตร์ชาติ ๒๐ ปี ยุทธศาสตร์ที่ ๒ ยุทธศาสตร์ชาติด้านการสร้างความรู้ความสามารในการแข่งขัน
- ข. แผนพัฒนาเศรษฐกิจและสังคมแห่งชาติ ฉบับที่ ๑๓ หมายความว่า ๕ ไทยเป็นประตูการค้าการลงทุน และยุทธศาสตร์ทางโลจิสติกส์ที่สำคัญของภูมิภาค
- ค. Sustainable Development Goals :SDGs เป้าหมายที่ ๙ สร้างโครงสร้างพื้นฐานที่มีความทนทานสู่การพัฒนาอุตสาหกรรมที่ยั่งยืนและส่งเสริมนวัตกรรม
- ง. ยุทธศาสตร์การพัฒนาจังหวัด ยุทธศาสตร์ที่ ๓ การพัฒนาการค้าและการลงทุน
- จ. ยุทธศาสตร์การพัฒนาขององค์กรปกครองส่วนท้องถิ่นในเขตจังหวัด ยุทธศาสตร์ที่ ๖ เมืองน่าอยู่
- ๑ ยุทธศาสตร์การพัฒนาโครงสร้างพื้นฐาน

๑.๑ กลยุทธ์ ก่อสร้างปรับปรุง ซ่อมแซมโครงสร้างพื้นฐาน ระบบสาธารณูปโภคและระบบสาธารณูปการ

(๒) แผนงาน...เคหะและชุมชน

ลำดับ ที่	โครงการ	วัตถุประสงค์	เป้าหมาย (ผลผลิตของโครงการ)	งบประมาณและที่ผ่านมา					ตัวชี้วัด (KPI)	ผลที่คาดว่าจะ ได้รับ	หน่วยงาน รับผิดชอบ หลัก
				ปี ๒๕๖๖ (บาท)	ปี ๒๕๖๗ (บาท)	ปี ๒๕๖๘ (บาท)	ปี ๒๕๖๙ (บาท)	ปี ๒๕๗๐ (บาท)			
๔๓	หมู่บ้าน ๕ ขยายเขตไฟฟ้าในพื้นที่ การเกษตร	เพื่อให้ราษฎรมีไฟฟ้าใช้ อย่างทั่วถึง	สายทางบ้านนายทองใบ จัน จางวาง-โคกมิต	๙๐๐,๐๐๐					ร้อยละของ ประชาชนมี ไฟฟ้าใช้ อย่างทั่วถึง	ราษฎรมีไฟฟ้าใช้ อย่างทั่วถึง	หน่วยงาน อื่น

รายละเอียดโครงการพัฒนา

แผนพัฒนาท้องถิ่น (พ.ศ.๒๕๖๖-๒๕๗๐) แก้ไขครั้งที่ ๓/๒๕๖๖ (กรณีอำนาจผู้บริหารท้องถิ่น)

สำหรับ โครงการที่เกิดขึ้นศักยภาพขององค์กรปกครองส่วนท้องถิ่น
องค์กรบริหารส่วนตำบลอุตุไถ อำเภอบลาปาก จังหวัดนครพนม

- ก. ยุทธศาสตร์ชาติ ๒๐ ปี ยุทธศาสตร์ที่ ๒ ยุทธศาสตร์ชาติด้านการสร้างความรู้ความสามารทในการแข่งขัน
- ข. แผนพัฒนาเศรษฐกิจและสังคมแห่งชาติ ฉบับที่ ๑๓ หมายเหตุที่ ๕ ไทยเป็นประตูการค้าการลงทุน และยุทธศาสตร์ทางโลจิสติกส์ที่สำคัญของภูมิภาค
- ค. Sustainable Development Goals :SDGs เป้าหมายที่ ๙ สร้างโครงสร้างพื้นฐานที่มีคุณภาพที่ครอบคลุมและยั่งยืนและส่งเสริมนวัตกรรม
- ง. ยุทธศาสตร์การพัฒนาจังหวัด ยุทธศาสตร์ที่ ๓ การพัฒนาการค้าและการลงทุน
- จ. ยุทธศาสตร์การพัฒนาองค์กรปกครองส่วนท้องถิ่นในเขตจังหวัด ยุทธศาสตร์ ที่ ๖ เมืองน่าอยู่
 - ๑ ยุทธศาสตร์การพัฒนาโครงสร้างพื้นฐาน

๑.๑ กลยุทธ์ ก่อสร้างปรับปรุง ซ่อมแซมโครงสร้างพื้นฐาน ระบบสาธารณูปโภคและระบบสาธารณสุขูปการ

(๓) แผนงาน...การเกษตร

ลำดับ ที่	โครงการ	วัตถุประสงค์	เป้าหมาย (ผลผลิตของโครงการ)	งบประมาณและที่ผ่านมา					ตัวชี้วัด (KPI)	ผลที่คาดว่าจะ ได้รับ	หน่วยงาน รับผิดชอบ หลัก
				ปี ๒๕๖๖ (บาท)	ปี ๒๕๖๗ (บาท)	ปี ๒๕๖๘ (บาท)	ปี ๒๕๖๙ (บาท)	ปี ๒๕๗๐ (บาท)			
๔๔	หมู่บ้าน ๑-๑๒ ชุดจะบอบตลเพื่อ การเกษตร	เพื่อให้ราษฎรมีแหล่งน้ำไว้ ใช้ในการเกษตรอย่าง เพียงพอ	หมู่บ้าน ๑-๑๒ ขนาด ๑๕ ไร่						ร้อยละของ ประชาชนมี น้ำใช้ตลอด ทั้งปี	เกษตรกรรม แหล่งน้ำไว้ใช้ ในการเกษตร อย่างเพียงพอ	กรม ทรัพยากร น้ำ
๔๕	ชุดลอกห้วยสาธารณะ หมู่ที่ ๑	เพื่อแก้ปัญหาเก็บน้ำและชะลอน้ำ ไปใช้ทำการเกษตร เลี้ยง สัตว์ การประมงและแก้ไข ปัญหาภัยแล้งและอุทกภัย	-ห้วยน้ำเที่ยง กว้าง ๑๕ เมตร ยาว ๑,๐๐๐ เมตร ลึก ๒.๕๐ เมตร -อ่างเก็บน้ำห้วยน้ำเที่ยง พื้นที่ ๒๐ ไร่ ลึกเฉลี่ย ๒.๕๐ เมตร						ร้อยละของ ระยะทางที่ ดำเนินการ ดำเนินการ	เกษตรกรรม แหล่งน้ำไว้ใช้ ในการเกษตร เลี้ยงสัตว์ และ การประมง	หน่วยงาน อื่น
๔๖	ชุดลอกห้วยสาธารณะ หมู่ที่ ๒	เพื่อแก้ปัญหาเก็บน้ำและชะลอน้ำ ไปใช้ทำการเกษตร เลี้ยง สัตว์ การประมง และแก้ไขปัญหามลพิษและ อุทกภัย	หนองปลาเคี้ยว พื้นที่ ๕๗ ไร่ ลึกเฉลี่ย ๒.๕๐ เมตร						ร้อยละของ ระยะทางที่ ดำเนินการ	เกษตรกรรม แหล่งน้ำไว้ใช้ ในการเกษตร เลี้ยงสัตว์ และ การประมง	หน่วยงาน อื่น

รายละเอียดโครงการพัฒนา

แผนพัฒนาท้องถิ่น (พ.ศ.๒๕๖๖- ๒๕๗๐) แก้ไขครั้งที่ ๓/๒๕๖๖ (กรณีอำนาจผู้บริหารท้องถิ่น)

สำหรับ โครงการที่เกิดขึ้นศักยภาพขององค์กรปกครองส่วนท้องถิ่น

องค์การบริหารส่วนตำบลฤๅษี อำเภอปลาปาก จังหวัดนครพนม

- ก. ยุทธศาสตร์ชาติ ๒๐ ปี ยุทธศาสตร์ที่ ๒ ยุทธศาสตร์ชาติด้านการสร้างความสามารถในการแข่งขัน
- ข. แผนพัฒนาเศรษฐกิจและสังคมแห่งชาติ ฉบับที่ ๑๓ หมายเหตุที่ ๕ ไทยเป็นประตูการค้าการลงทุน และยุทธศาสตร์ทางโลจิสติกส์ที่สำคัญของภูมิภาค
- ค. Sustainable Development Goals :SDGs เป้าหมายที่ ๙ สร้างโครงสร้างพื้นฐานที่มีความหนาแน่นอุตสาหกรรมที่ครอบคลุมและยั่งยืนและส่งเสริมนวัตกรรม
- ง. ยุทธศาสตร์การพัฒนาจังหวัด ยุทธศาสตร์ที่ ๓ การพัฒนาการค้าและการลงทุน
- จ. ยุทธศาสตร์การพัฒนาขององค์กรปกครองส่วนท้องถิ่นในเขตจังหวัด ยุทธศาสตร์ ที่ ๖ เมืองน่าอยู่
 - ๑ ยุทธศาสตร์การพัฒนาโครงสร้างพื้นฐาน

๑.๑ กลยุทธ์ ก่อสร้างปรับปรุง ซ่อมแซมโครงสร้างพื้นฐาน ระบบสาธารณูปโภคและระบบสาธารณสุขการ

(๓) แผนงาน...การเกษตร

ลำดับ ที่	โครงการ	วัตถุประสงค์	เป้าหมาย (ผลผลิตของโครงการ)	งบประมาณและที่ผ่านมา				ตัวชี้วัด (KPI)	ผลที่คาดว่าจะ ได้รับ	หน่วยงาน รับผิดชอบ หลัก
				ปี ๒๕๖๖ (บาท)	ปี ๒๕๖๗ (บาท)	ปี ๒๕๖๘ (บาท)	ปี ๒๕๖๙ (บาท)			
๔๗	ขุดลอกห้วยสาธารณะ หมู่ที่ ๓	เพื่อแก้ปัญหาเก็บน้ำและชะลอน้ำ ไปใช้ทำการเกษตร เลี้ยง สัตว์ การประมง และแก้ไขปัญหาภัยแล้งและ อุทกภัย	(ผลผลิตของโครงการ) -ห้วยยาง กว้าง ๑๕ เมตร ยาว ๔,๐๐๐ เมตร ลึกเฉลี่ย ๒.๕๐ เมตร จากพื้นเดิม -ห้วยวังจาน กว้าง ๑๕ เมตร ยาว ๑,๐๐๐ เมตร ลึกเฉลี่ย ๒.๕๐ เมตร จากพื้นเดิม	๔,๗๓๒,๐๐๐					ร้อยละของ ระยะทางที่ ดำเนินการ ค่าเงินการ	หน่วยงาน อื่น
๔๘	ขุดลอกห้วยสาธารณะ หมู่ที่ ๔	เพื่อแก้ปัญหาเก็บน้ำและชะลอน้ำ ไปใช้ทำการเกษตร เลี้ยง สัตว์ การประมง และแก้ไขปัญหาภัยแล้งและ อุทกภัย	ห้วยบังยอก (ช่วงจากสะพาน-นา นายวัน สมยา) กว้าง ๑๕ เมตร ยาว ๘๐๐ เมตร ลึกเฉลี่ย ๓ เมตรจาก พื้นเดิม	๑,๘๘๓,๐๐๐					ร้อยละของ ระยะทางที่ ดำเนินการ ค่าเงินการ	หน่วยงาน อื่น

รายละเอียดโครงการพัฒนา

แผนพัฒนาท้องถิ่น (พ.ศ.๒๕๖๖- ๒๕๗๐) แก้ไขครั้งที่ ๓/๒๕๖๖ (กรณีอำนาจผู้บริหารท้องถิ่น)

สำหรับ โครงการที่เกี่ยวกับสภาพขององค์ประกอบของส่วนท้องถิ่น
องค์การบริหารส่วนตำบลลูกตาใต้ อำเภอบลาค้าง จังหวัดนครพนม

- ก. ยุทธศาสตร์ชาติ ๒๐ ปี ยุทธศาสตร์ที่ ๒ ยุทธศาสตร์ชาติด้านการสร้างความสามารถในการแข่งขัน
- ข. แผนพัฒนาเศรษฐกิจและสังคมแห่งชาติ ฉบับที่ ๑๓ หนุดหมายที่ ๕ ไทยเป็นประตูการค้าการลงทุน และยุทธศาสตร์ทางโลจิสติกส์ที่สำคัญของภูมิภาค
- ค. Sustainable Development Goals :SDGs เป้าหมายที่ ๙ สร้างโครงสร้างพื้นฐานที่มีความทนทานส่งเสริมการพัฒนาอุตสาหกรรมที่ครอบคลุมและยั่งยืนและส่งเสริมนวัตกรรม
- ง. ยุทธศาสตร์การพัฒนาจังหวัด ยุทธศาสตร์ที่ ๓ การพัฒนาการค้าและการลงทุน
- จ. ยุทธศาสตร์การพัฒนาขององค์กรปกครองส่วนท้องถิ่นในเขตจังหวัด ยุทธศาสตร์ ที่ ๖ เมืองน่าอยู่
- ๑ ยุทธศาสตร์การพัฒนาโครงสร้างพื้นฐาน

๑.๑ กลยุทธ์ ก่อสร้างปรับปรุง ซ่อมแซมโครงสร้างพื้นฐาน ระบบสาธารณูปโภคและระบบสาธารณสุขการ

(๓) แผนงาน...การเกษตร

ลำดับ ที่	โครงการ	วัตถุประสงค์	เป้าหมาย (ผลผลิตของโครงการ)	งบประมาณและที่ผ่านมา				ตัวชี้วัด (KPI)	ผลที่คาดว่าจะ ได้รับ	หน่วยงาน รับผิดชอบหลัก	
				ปี ๒๕๖๖ (บาท)	ปี ๒๕๖๗ (บาท)	ปี ๒๕๖๘ (บาท)	ปี ๒๕๖๙ (บาท)				ปี ๒๕๗๐ (บาท)
๔๙	ชุดออกหน่วยสาธารณสุข หมู่ที่ ๕	เกษตรกรรมมีแหล่งน้ำไว้ใช้ในการเกษตร เสี่ยง สัตว์ และการประมง และแก้ไขปัญหาภัยแล้ง และอุทกภัย	-ห้วยหินกอง กว้าง ๒๕.๐๐ เมตร ยาว ๕๐๐ เมตร สลักเฉลี่ย ๒.๕๐ เมตรจากพื้นเดิม -ห้วยบังยอก กว้าง ๒๕.๐๐ เมตร ยาว ๕๐๐ เมตร สลักเฉลี่ย ๒.๕๐ เมตรจากพื้นเดิม	๑,๑๓๗,๐๐๐					ร้อยละของระยะทางที่ดำเนินการ	เกษตรกรรมแหล่งน้ำไว้ใช้ในการเกษตร เสี่ยง สัตว์ และการประมง	หน่วยงานอื่น
๕๐	ชุดออกหน่วยสาธารณสุข หมู่ที่ ๖	เกษตรกรรมมีแหล่งน้ำไว้ใช้ในการเกษตร เสี่ยง สัตว์ และการประมง และแก้ไขปัญหาภัยแล้ง และอุทกภัย	-ห้วยวังตาแสง กว้าง ๑๕.๐๐ เมตร ยาว ๕๐๐ เมตร สลักเฉลี่ย ๒.๕๐ เมตรจากพื้นเดิม -ห้วยกลาง กว้าง ๑๕.๐๐ เมตร ยาว ๕๐๐ เมตร สลักเฉลี่ย ๒.๕๐ เมตร	๖๘๖,๕๐๐					ร้อยละของระยะทางที่ดำเนินการ	เกษตรกรรมแหล่งน้ำไว้ใช้ในการเกษตร เสี่ยง สัตว์ และการประมง	หน่วยงานอื่น

รายละเอียดโครงการพัฒนา

แผนพัฒนาท้องถิ่น (พ.ศ.๒๕๖๖- ๒๕๗๐) แก้ไขครั้งที่ ๓/๒๕๖๖ (กรณีอำนาจผู้บริหารท้องถิ่น)

สำหรับ โครงการที่เกิดขึ้นศักยภาพขององค์กรปกครองส่วนท้องถิ่น
องค์การบริหารส่วนตำบลคูตาไ้ อำเภอปลวกแดง จังหวัดนครพนม

- ก. ยุทธศาสตร์ชาติ ๒๐ ปี ยุทธศาสตร์ชาติด้านการสร้างความสามารถในการแข่งขัน
- ข. แผนพัฒนาเศรษฐกิจและสังคมแห่งชาติ ฉบับที่ ๑๓ หมายเหตุที่ ๕ ไทยเป็นประตูการค้าการลงทุน และยุทธศาสตร์ทางโลจิสติกส์ที่สำคัญของภูมิภาค
- ค. Sustainable Development Goals :SDGs เป้าหมายที่ ๙ สร้างโครงสร้างพื้นฐานที่มีความทนทานอุตสาหกรรมที่ครอบคลุมและยั่งยืนและส่งเสริมนวัตกรรม
- ง. ยุทธศาสตร์การพัฒนาจังหวัด ยุทธศาสตร์ที่ ๓ การพัฒนาการค้าและการลงทุน
- จ. ยุทธศาสตร์การพัฒนาขององค์กรปกครองส่วนท้องถิ่นโมเดลจังหวัด ยุทธศาสตร์ ที่ ๖ เมืองน่าอยู่
- ๑ ยุทธศาสตร์การพัฒนาโครงสร้างพื้นฐาน

๑.๑ กลยุทธ์ ก่อสร้างปรับปรุง ซ่อมแซมโครงสร้างพื้นฐาน ระบบสาธารณูปโภคและระบบสาธารณสุขบริการ

(๓) แผนงาน...การเกษตร

ลำดับ ที่	โครงการ	วัตถุประสงค์	เป้าหมาย (ผลผลิตของโครงการ)	งบประมาณและที่ผ่านมา				ตัวชี้วัด (KPI)	ผลที่คาดว่าจะ ได้รับ	หน่วยงาน รับผิดชอบหลัก	
				ปี ๒๕๖๖ (บาท)	ปี ๒๕๖๗ (บาท)	ปี ๒๕๖๘ (บาท)	ปี ๒๕๖๙ (บาท)				ปี ๒๕๗๐ (บาท)
๕๑	ชุดออกช่วยเหลือเกษตรกร หมู่ที่ ๖	เกษตรกรมีแหล่งน้ำ ไว้ใช้ในการเกษตร เลี้ยงสัตว์ และการ ประมงและแก้ไข ปัญหาภัยแล้งและ อุทกภัย	-หัวยังแสง ช่วงที่ ๑ ช่วงนา นายธนา มาแพง-นาย สิ่วสัด แพทย์ฤทธิ์ กว้าง ๑๒.๐๐ เมตร ยาว ๑,๐๐๐ เมตร ลึกเฉลี่ย ๒.๕๐ เมตรจาก พื้นเดิม ช่วงที่ ๒ ช่วงน่านาย ประดิษฐ์ ดินก-นายยก ตามาแพง กว้าง ๑๒.๐๐ เมตร ยาว ๑,๐๐๐ เมตร ลึกเฉลี่ย ๒.๕๐ เมตรจาก พื้นเดิม	๙๑๐,๐๐๐					ร้อยละของ ระยะทางที่ ดำเนินการ ดำเนินการ	เกษตรกรมีแหล่ง น้ำไว้ใช้ใน การเกษตร เลี้ยง สัตว์ และการ ประมง	หน่วยงานอื่น

รายละเอียดโครงการพัฒนา

แผนพัฒนาท้องถิ่น (พ.ศ.๒๕๖๖- ๒๕๗๐) แก้ไขครั้งที่ ๓/๒๕๖๖ (กรณีอำนาจผู้บริหารท้องถิ่น)

สำหรับ โครงการที่เกินศักยภาพขององค์กรปกครองส่วนท้องถิ่น

องค์การบริหารส่วนตำบลฤๅษี อำเภอปลวกแดง จังหวัดนครพนม

- ก. ยุทธศาสตร์ชาติ ๒๐ ปี ยุทธศาสตร์ที่ ๒ ยุทธศาสตร์ชาติด้านการสร้างความสามารถในการแข่งขัน
- ข. แผนพัฒนาเศรษฐกิจและสังคมแห่งชาติ ฉบับที่ ๑๓ หมายความว่า ๕ ไทยเป็นประตูการค้าการลงทุน และยุทธศาสตร์ทางโลจิสติกส์ที่สำคัญของภูมิภาค
- ค. Sustainable Development Goals :SDGs หมายความว่า ๙ สร้างโครงสร้างพื้นฐานที่มีความทนทานส่งเสริมการพัฒนาอุตสาหกรรมที่ครอบคลุมและยั่งยืนและส่งเสริมนวัตกรรม
- ง. ยุทธศาสตร์การพัฒนาจังหวัด ยุทธศาสตร์ที่ ๓ การพัฒนาค้าและการลงทุน
- จ. ยุทธศาสตร์การพัฒนาองค์กรปกครองส่วนท้องถิ่นในเขตจังหวัด ยุทธศาสตร์ ที่ ๖ เมืองน่าอยู่

๑.๑ กลยุทธ์ ก่อสร้างปรับปรุง ซ่อมแซมโครงสร้างพื้นฐาน ระบบสาธารณูปโภคและระบบสาธารณสุขบริการ

(๓) แผนงาน...การเกษตร

ลำดับ ที่	โครงการ	วัตถุประสงค์	เป้าหมาย (ผลผลิตของโครงการ)	งบประมาณและที่ผ่านมา				ตัวชี้วัด (KPI)	ผลที่คาดว่าจะ ได้รับ	หน่วยงาน รับผิดชอบหลัก
				ปี ๒๕๖๖ (บาท)	ปี ๒๕๖๗ (บาท)	ปี ๒๕๖๘ (บาท)	ปี ๒๕๖๙ (บาท)			
๕๖	จุดออกห้วยสาธารณะ หมู่ที่ ๗	เกษตรกรรมมีแหล่งน้ำ ไว้ใช้ในการเกษตร เลี้ยงสัตว์ และการ ประมงและแก้ไข ปัญหาน้ำขุ่นและ อุทกภัย	หน่วยกักต ช่วงนานวยจันทร์ คำศรี- นางางวาสนา ไครตแสง กว้าง ๒๐ เมตร ยาว ๓๐๐ เมตร ลึกเฉลี่ย ๒.๕๐ เมตร จากพื้นเดิม ลึก ๒.๕๐ เมตร หน่วยวัด กว้าง ๑๒ เมตร ยาว ๖๐๐ เมตร ลึกเฉลี่ย ๒.๕๐ เมตร จากพื้นเดิม	๕๘๕,๐๐๐				ร้อยละของ ระยะทางที่ ดำเนินการ ดำเนินการ	เกษตรกรรมมีแหล่ง น้ำไว้ใช้ใน การเกษตร เลี้ยง สัตว์ และการ ประมง	หน่วยงานอื่น

รายละเอียดโครงการพัฒนา

แผนพัฒนาท้องถิ่น (พ.ศ.๒๕๖๖- ๒๕๗๐) แก้ไขครั้งที่ ๓/๒๕๖๖ (กรณีอำนาจผู้บริหารท้องถิ่น)

สำหรับ โครงการที่เกิดขึ้นศักยภาพขององค์กรปกครองส่วนท้องถิ่น

องค์กรบริหารส่วนตำบลฤๅษี อำเภอปลาปาก จังหวัดนครพนม

- ก. ยุทธศาสตร์ชาติ ๒๐ ปี ยุทธศาสตร์ชาติด้านการสร้างความรู้ความสามารถในการแข่งขัน
- ข. แผนพัฒนาเศรษฐกิจและสังคมแห่งชาติ ฉบับที่ ๑๓ หมายความว่า ๕ ไทยเป็นประตูการค้าการลงทุน และยุทธศาสตร์ทางโลจิสติกส์ที่สำคัญของภูมิภาค
- ค. Sustainable Development Goals :SDGs เป้าหมายที่ ๙ สร้างโครงสร้างพื้นฐานที่มีความทนทานอุตสาหกรรมที่ครอบคลุมและยั่งยืนและส่งเสริมนวัตกรรม
- ง. ยุทธศาสตร์การพัฒนาจังหวัด ยุทธศาสตร์ที่ ๓ การพัฒนาการค้าและการลงทุน
- จ. ยุทธศาสตร์การพัฒนาองค์กรปกครองส่วนท้องถิ่นในเขตจังหวัด ยุทธศาสตร์ ที่ ๖ เมืองน่าอยู่
- ๑ ยุทธศาสตร์การพัฒนาโครงสร้างพื้นฐาน

๑.๑ กศยทรี ก่อสร้างปรับปรุง ซ่อมแซมโครงสร้างพื้นฐาน ระบบสาธารณูปโภคและระบบสาธารณสุขนุปลการ

(๓) แผนงาน...การเกษตร

ลำดับ ที่	โครงการ	วัตถุประสงค์	เป้าหมาย (ผลผลิตของโครงการ)	งบประมาณและที่ผ่านมา				ตัวชี้วัด (KPI)	ผลที่คาดว่าจะ ได้รับ	หน่วยงาน รับผิดชอบ หลัก	
				ปี ๒๕๖๖ (บาท)	ปี ๒๕๖๗ (บาท)	ปี ๒๕๖๘ (บาท)	ปี ๒๕๖๙ (บาท)				ปี ๒๕๗๐ (บาท)
๕๓	จุดออกห้วยสาธารณะ หมู่ที่ ๘	เกษตรกรรมแหล่งน้ำ ไว้ใช้ในการเกษตร เลี้ยงสัตว์ และการ ประมงและแก้ไข ปัญหาน้ำขุ่นและ อุทกภัย	ขั้ววังตาด กว้าง ๓๐ เมตร ยาว ๕๐๐ เมตร ลึกเฉลี่ย ๒.๕๐ เมตร จากพื้นเดิม						ร้อยละของ ระยะทางที่ ดำเนินการ ดำเนินการ	เกษตรกรรมแหล่ง น้ำไว้ใช้ใน การเกษตร เลี้ยง สัตว์ และการ ประมง	หน่วยงานอื่น
๕๔	จุดออกห้วยสาธารณะ หมู่ที่ ๑๒	เกษตรกรรมแหล่งน้ำ ไว้ใช้ในการเกษตร เลี้ยงสัตว์ และการ ประมงและแก้ไข ปัญหาน้ำขุ่นและ อุทกภัย	ขั้วหนองงม กว้าง ๔๐ เมตร ยาว ๔๐๐ เมตร ลึกเฉลี่ย ๒.๕๐ เมตร จากพื้นเดิม	๑,๔๐๐,๐๐๐					ร้อยละของ ระยะทางที่ ดำเนินการ ดำเนินการ	เกษตรกรรมแหล่ง น้ำไว้ใช้ใน การเกษตร เลี้ยง สัตว์ และการ ประมง	หน่วยงานอื่น